

Título: Procedimiento para la atención psicológica.		
Clave: P-AD-03	Revisión No: 0	Fecha de última revisión: Noviembre 2009
Fecha de publicación: Noviembre 2009		
Autor: Cecilia Ramírez Torres		Reviso y autorizó: Dr. José Andrés Vázquez Herrera.
Puesto/firma: Jefa de Departamento		Puesto/firma: Subdirector Operativo

Procedimiento

Responsable	Num. Act.	Descripción
Educadora o Auxiliar de Sala	1	Observar alteraciones o cambios en la conducta en el desarrollo del menor.
Educadora o Auxiliar de Sala	2	Derivar el caso al área de psicología del centro. Entregando a esta sus observaciones y que ha hecho para evitar la conducta.
Psicólogo	3	Valorar al becario en sesión individual, analizando conductas, palabras y actitudes.
Psicólogo	4	Programar entrevista con el personal y padre, madre o tutor del becario con la finalidad de recabar información sobre el caso.
Personal y padre, madre o tutor	5	Acudir a la entrevista.
Psicólogo	6	Analizar información recabada, evaluar la problemática y emitir pre-diagnostico al Área de Trabajo Social encargada de emitir los SICATS.
Psicólogo	7	Determinar el tratamiento a seguir en la sala, en la casa y orientar al personal asimismo orientar al padre madre o tutor sobre las estrategias a seguir en dicho tratamiento.
Personal y padre, madre o tutor	8	Aplicar las estrategias sugeridas por el área de psicología (se le da seguimiento por un mes y medio).
Psicólogo	9	Solicitar al personal informes del avance del becario.
Educadora o Auxiliar de Sala	10	Informar sobre los avances a la Jefa de CDI.
Psicólogo	11	Registrar datos relevantes en el expediente.
Psicólogo	12	Entrevistar al padre, madre o tutor del becario para dar seguimiento al caso. Y solución de la problemática.



Psicólogo	13A	En el caso de haber resultados indicar al personal y al padre, madre o tutor que continúen con el tratamiento
Psicólogo	13B	Sino hay resultados derivar al menor a otro Programa o Institución según la problemática.

Flujograma

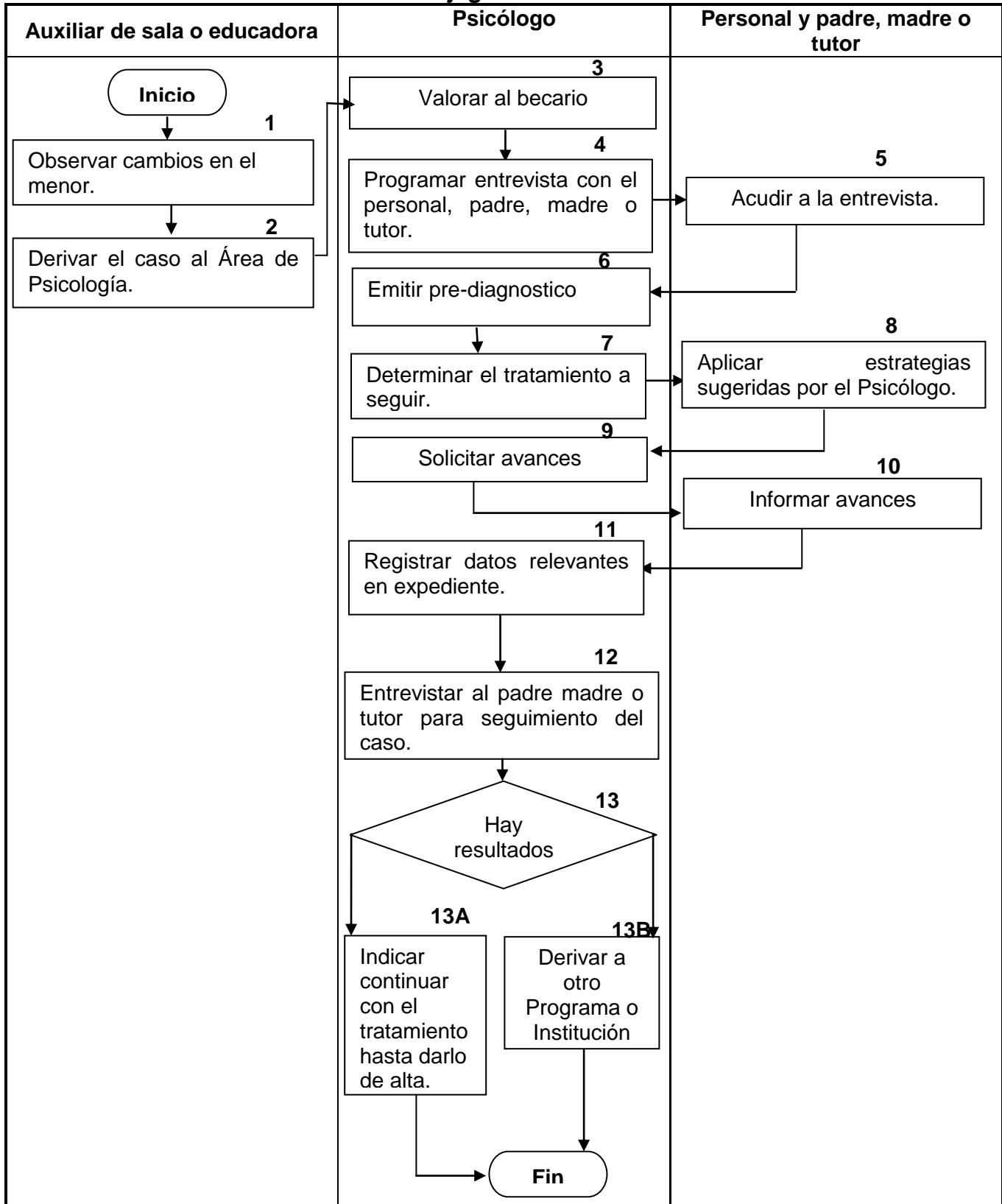



Hoja de registro de cambios

Número	Fecha	Descripción	Responsable