

DIRECCION DE ADMINISTRACION Y FINANZAS
DAF-24/ 2024

ACTA CIRCUNSTANCIADA DE HECHOS

REFERENTE A LA DESINCORPORACION DEL MOBILIARIO DE OFICINA, RADIO COMUNICACIÓN, HERRAMIENTAS, MAQUINARIA, CAMARAS FOITOGRAFICAS Y DE VIDEO, EQUIPOS Y APARATOS AUDIVISUALES, EQUIPO MEDICO Y DE LABORATORIO, SOFTWARE Y EQUIPO DE CÓMPUTO QUE SE ENCUENTRA EN MAL ESTADO.

En la Ciudad de Zapopan, Jalisco; siendo las **10:00 (diez horas)** del día **07 (Siete de Febrero de 2024 (dos mil veinte cuatro))**, en las Oficinas Generales del Sistema DIF Zapopan con domicilio en Avenida Laureles con el número 1151 (mil ciento cincuenta y uno) de la Colonia FOVISSSTE del Municipio de Zapopan, Jalisco. El suscrito **C. Alejandro Acosta Castillo**, en su carácter de Director de Administración y Finanzas, y en conjunto con **C. Gustavo Enriquez Vazquez**, quien desempeña el cargo de Jefe del Área de Patrimonio, **C. Armando Villalobos González**, Titular del Órgano Interno de Control, con los testigos de asistencia **C. Raúl Alejandro García Guzmán** y **C. Maria Teresa Elizabeth Lopez Curiel**, todos empleados del Sistema para el Desarrollo Integral de la Familia del Municipio de Zapopan.

HECHOS

Atestiguaron que el MOBILIARIO DE OFICINA, RADIO COMUNICACIÓN, HERRAMIENTAS, MAQUINARIA, CAMARAS FOITOGRAFICAS Y DE VIDEO, EQUIPOS Y APARATOS AUDIVISUALES, EQUIPO MEDICO Y DE LABORATORIO, SOFTWARE Y EQUIPO DE CÓMPUTO, ubicados en las bodegas: **La primavera**; Av. del carril No. 1112, La Primavera, Zapopan, Jalisco, **Las Fuentes**; Andador Tlatelolco No.325, Colonia unidad habitacional, Gustavo Díaz Ordaz, Zapopan, Jalisco. **CDC No. 21 Copalita**; Emiliano Zapata S/N, Colonia Ejido Copalita Zapopan, Jalisco C.P. 45200 y **Bodega de Patrimonio**; Calle arroyo S/N Col. Fovisste, Zapopan, Jalisco, en el cual consta según **listado denominado Anexo 1** que comprende de la **página 1 a la 163** y **Anexo 2 (Fotográfico)** rubricado por los funcionarios antes descritos, **se encuentran en mal estado y no son funcionales para este Sistema**, por lo que pueden ser sujetos a su desincorporación del patrimonio del Sistema para el Desarrollo Integral de la Familia del Municipio de Zapopan, debiendo cumplir previamente con el análisis del Comité Interno de Control y Valoración del Patrimonio, y posteriormente con la autorización por parte del Patronato. Se emite el presente Dictamen, en cumplimiento a lo que establece el Artículo no.122 del Reglamento de Compras, Arrendamientos y Enajenaciones del Sistema para el Desarrollo Integral de la Familia del Municipio de Zapopan Jalisco, Capitulo Tercero. - De la enajenación de bienes muebles.



Previa lectura y no habiendo más hechos que constatar se da por concluida siendo la 13:30 (trece horas con treinta minutos) del día que se dio inicio firmando para constancia del acta, al margen y al calce los que en ella intervinieron y quisieron hacerlo. -----



Alejandro Acosta Castillo
Director de Administración y
Finanzas



Gustavo Enríquez Vázquez
Jefe del Área de Patrimonio



Armando Villalobos González
Contralor

TESTIGOS DE ASISTENCIA

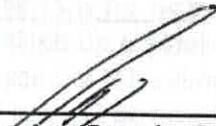

Raúl Alejandro García Guzmán
Jefe de Área "B"



Maria Teresa Elizabeth Lopez Curiel
Supervisor de Programas

ANEXO 1

[Handwritten signature]

[Faint, illegible text, likely a table or list of items]

K.

[Handwritten mark]

[Handwritten mark]





DIRECCION DE ADMINISTRACION Y FINANZAS
DEPARTAMENTO DE RECURSOS FINANCIEROS
PATRIMONIO



ANEXO 1

RESUMEN

ESTATUS	NO. DE BIENES EN MAL ESTADO (DESINCORPORACION DEL PATRIMONIO)	
	ESTADO	%
CANDIDATO A BAJA		
MUEBLES DE OFICINA Y ESTANTERIA	865	37.0%
EQUIPO DE COMPUTO Y DE TECNOLOGIA DE LA INFORMACION	523	22.4%
OTROS MOBILIARIOS Y EQUIPOS DE ADMINISTRACION	473	20.2%
OTRO MOBILIARIO Y EQUIPO EDUCACIONAL Y RECREATIVO	71	3.0%
CAMARAS FOTOGRAFICAS Y DE VIDEO	26	1.1%
EQUIPO DE COMUNICACION Y TELECOMUNICACION	19	0.8%
HERRAMIENTAS Y MAQUINAS HERRAMIENTA	14	0.6%
EQUIPOS Y APARATOS AUDIOVISUALES	11	0.5%
EQUIPO MEDICO Y DE LABORATORIO	9	0.4%
INSTRUMENTAL MEDICO Y DE LABORATORIO	8	0.3%
HERRAMIENTAS MENORES	7	0.3%
SOFTWARE Y PROGRAMAS	2	0.1%
EQUIPO DE GENERACION ELECTRICA, APARATOS Y ACCESORIOS ELECTRICOS	2	0.1%
Total CANDIDATO A BAJA	2,030	86.9%
BAJA		
MUEBLES DE OFICINA Y ESTANTERIA	194	8.3%
EQUIPO DE COMPUTO Y DE TECNOLOGIA DE LA INFORMACION	69	3.0%
OTROS MOBILIARIOS Y EQUIPOS DE ADMINISTRACION	31	1.3%
OTRO MOBILIARIO Y EQUIPO EDUCACIONAL Y RECREATIVO	6	0.3%
EQUIPO DE COMUNICACION Y TELECOMUNICACION	5	0.2%
EQUIPOS Y APARATOS AUDIOVISUALES	1	0.0%
HERRAMIENTAS Y MAQUINAS HERRAMIENTA	1	0.0%
Total BAJA	307	13.1%
Total general	2,337	100.0%

UBICACION	NO. DE BIENES EN MAL ESTADO (DESINCORPORACION DEL PATRIMONIO)
BODEGA LAS FUENTES	1,005
BODEGA LA PRIMAVERA	753
BODEGA COPALITA	566
SE DESTRUYO (MUY MAL ESTADO)	7
BODEGA PATRIMONIO	6
Total general	2,337

ESTATUS CONTABLE	NO. DE BIENES	IMPORTE
Contable	6	80,674.72
No contable	2,331	1,506,247.08
Total general	2,337	1,586,921.80

De at

PROPUESTA DE BAJA DEL INVENTARIO DE BIENES MUEBLES QUE SE ENCUENTRAN OBSOLETOS Y EN MAL ESTADO

No.	NUMERO DE INVENTARIO	DESCRIPCION	ESTATUS	CANDIDATO A BAJA	CONCEPTO	DESCRIPCION	SERIE	MARCA	MODELO	ESTADO	LOCALIZACION ACTUAL	FECHA DE COMPRA O REFERENCIA	PROVEEDOR U ORIGEN	NUMERO DE FACTURA	IMPORTE	MEMORANDUM	Contable
1	26169	MUEBLES DE OFICINA Y ESTANTERIA	ALTA GENERAL	CANDIDATO A BAJA	ANAQUEL	ANAQUEL ENTREPAÑOS METALICO				MAL ESTADO	BODEGA COPALITA	01-ene-09	SIN FACTURA		0.00	SAM/118/2023	No contable
2	16832	COMPUTO Y DE TECNOLOGIA DE LA INFORMACION EQUIPO	ALTA GENERAL	CANDIDATO A BAJA	CPU	CPU ARMADO				MAL ESTADO	BODEGA LA PRIMAVERA	01-dic-05	RE ETIQUETADO		1.00	SAM/118/2023	No contable
3	14753	COMPUTO Y DE TECNOLOGIA DE LA INFORMACION EQUIPO	COMPRA	CANDIDATO A BAJA	CPU	CPU ARMADO				MAL ESTADO	BODEGA LA PRIMAVERA	01-ene-05	MG MICROS DE OCCIDENTE SA DE CV	3747	14,713.08	SAM/118/2023	No contable
4	14678	COMPUTO Y DE TECNOLOGIA DE LA INFORMACION	COMPRA	CANDIDATO A BAJA	REGULADOR	REGULADOR DE VOLTAJE	05-13-6854	COMPLET		MAL ESTADO	BODEGA LA PRIMAVERA	18-abr-05	MG MICROS DE OCCIDENTE SA DE CV	37069	172.50	CS/0020/2023	No contable
5	46315	MUEBLES DE OFICINA Y ESTANTERIA	GASTOS	CANDIDATO A BAJA	SILLA	SILLA SECRETARIAL SIN BRAZOS DE 5 PUNTAS COLOR NEGRO DE TELA		VERSA	V-SILSEC/3	MAL ESTADO	BODEGA COPALITA	08-sep-22	ERGONOMIA PRODUCTIVIDAD SA DE CV	19632	1,505.68	CS/0019/2023	No contable
6	6295	MUEBLES DE OFICINA Y ESTANTERIA	DONACION	CANDIDATO A BAJA	SILLON PARA CULTORA DE BELLEZA	SILLON PARA CULTORA DE BELLEZA				MAL ESTADO	BODEGA COPALITA	04-ene-01	DONATIVO H. AYUNTAMIENTO		1.00	DS 300/2023	No contable
7	8758	MOBILIARIOS Y EQUIPOS ADMINISTRACION OTROS	COMPRA	BAJA	LICUADORA	LICUADORA	01040886	TORNADO		MAL ESTADO	BODEGA COPALITA	07-jul-01	MAQUINARIA Y MATERIALES S.A. DE C.V.	18304	5,957.00	DS 300/2023	No contable
8	10146	MOBILIARIOS Y EQUIPOS ADMINISTRACION OTROS	COMPRA	CANDIDATO A BAJA	LICUADORA	LICUADORA INDUSTRIAL	76-07-02	INTERNATIONAL		MAL ESTADO	BODEGA COPALITA	02-dic-02	FERNANDO VAN DYCK PUGA	20394	1,000.00	DS 300/2023	No contable
9	11188	MUEBLES DE OFICINA Y ESTANTERIA	COMPRA	CANDIDATO A BAJA	SILLON PARA CULTORA DE BELLEZA	SILLON PARA CULTORA DE BELLEZA				MAL ESTADO	BODEGA COPALITA	09-oct-02	IMPORTACIONES SANTA CECILIA	065	150.00	DS 300/2023	No contable
10	13073	EQUIPO MEDICO Y DE LABORATORIO OTROS	COMPRA	CANDIDATO A BAJA	ESTERILIZADOR	ESTERILIZADOR PARA DENTISTA				MAL ESTADO	BODEGA COPALITA	12-may-04	MEDICAL DENTAL S.A. DE CV	5274	2,530.00	DS 300/2023	No contable
11	15189	MOBILIARIOS Y EQUIPOS ADMINISTRACION OTROS	COMPRA	CANDIDATO A BAJA	PORTADOR DE CINTA	PORTADOR DE CINTA				MAL ESTADO	BODEGA COPALITA				0.00	DS 300/2023	No contable
12	15480	MOBILIARIOS Y EQUIPOS ADMINISTRACION OTROS	ALTA GENERAL	CANDIDATO A BAJA	VENTILADOR	VENTILADOR DE PEDESTAL				MAL ESTADO	BODEGA COPALITA	13-jun-05	RE ETIQUETADO		1.00	DS 300/2023	No contable
13	15512	MOBILIARIOS Y EQUIPOS ADMINISTRACION OTROS	ALTA GENERAL	CANDIDATO A BAJA	PAPELERA	PAPELERA				MAL ESTADO	BODEGA COPALITA	01-ene-05	SIN FACTURA		1.00	DS 300/2023	No contable
14	18636	MUEBLES DE OFICINA Y ESTANTERIA	COMPRA	CANDIDATO A BAJA	ARCHIVERO	ARCHIVERO 3 CAJONES, HORIZONTAL CON CERRADURA, 90 DE ANCHO POR 50 DE FONDO				MAL ESTADO	BODEGA COPALITA	03-nov-06	VEO MUEBLES PARA OFICINA	0528 B	1,952.70	DS 300/2023	No contable

ANEXO 1

PROPUESTA DE BAJA DEL INVENTARIO DE BIENES MUEBLES QUE SE ENCUENTRAN OBSOLETOS Y EN MAL ESTADO

No.	NUMERO DE INVENTARIO	DESCRIPCION	ESTATUS	CANDIDATO A BAJA	CONCEPTO	DESCRIPCION	SERIE	MARCA	MODELO	ESTADO	LOCALIZACION ACTUAL	FECHA DE COMPRA O REFERENCIA	PROVEEDOR U ORIGEN	NUMERO DE FACTURA	IMPORTE	MEMORANDUM	Contable
15	18759	OTROS MOBILIARIOS Y EQUIPOS DE ADMINISTRACION	Y COMPRA	CANDIDATO A BAJA	LIBRERO	LIBRERO 5 ENTREPAÑOS DE 1.80 ALTO X 1.20 DE ANCHO				MAL ESTADO	BODEGA COPALITA	03-nov-06	VEO MUEBLES PARA OFICINA	0528 B	1,784.80	DS 300/2023	No contable
16	18760	OTROS MOBILIARIOS Y EQUIPOS DE ADMINISTRACION	Y COMPRA	CANDIDATO A BAJA	LIBRERO	LIBRERO 5 ENTREPAÑOS DE 1.80 ALTO X 1.20 DE ANCHO				MAL ESTADO	BODEGA COPALITA	03-nov-06	VEO MUEBLES PARA OFICINA	0528 B	1,784.80	DS 300/2023	No contable
17	18807	OTROS MOBILIARIOS Y EQUIPOS DE ADMINISTRACION	Y COMPRA	CANDIDATO A BAJA	ARCHIVERO	ARCHIVERO 3 CAJONES, HORIZONTAL CON CERRADURA, .90 DE ANCHO POR .50 DE FONDO				MAL ESTADO	BODEGA COPALITA	03-nov-06	VEO MUEBLES PARA OFICINA	0528 B	1,952.70	DS 300/2023	No contable
18	18808	OTROS MOBILIARIOS Y EQUIPOS DE ADMINISTRACION	Y COMPRA	CANDIDATO A BAJA	MODULO OPERATIVO	MODULO OPERATIVO CON ESCRITORIO TIPO BALA DE 1.70 CON LATERAL DE 0.70, CON CAJONERA DE 2 GAVETAS Y CHAROLA PORTA LAPICES, INCLUYE CREDENZA CON CAJONERA DE UNA GAVETA, DOS CAJONES Y LIBRERO, CON PORTA CPU Y				MAL ESTADO	BODEGA COPALITA	03-nov-06	VEO MUEBLES PARA OFICINA	0526 B	5,146.25	DS 598/2023	No contable
19	18815	OTROS MOBILIARIOS Y EQUIPOS DE ADMINISTRACION	Y COMPRA	CANDIDATO A BAJA	SILLA DE VISITA	SILLA DE VISITA ACOJINADA S/ DESCANSA BRAZOS				MAL ESTADO	BODEGA COPALITA	03-nov-06	VEO MUEBLES PARA OFICINA	0530 B	258.75	DS 300/2023	No contable
20	18817	OTROS MOBILIARIOS Y EQUIPOS DE ADMINISTRACION	Y COMPRA	CANDIDATO A BAJA	MODULO OPERATIVO	MODULO OPERATIVO CON ESCRITORIO TIPO BALA DE 1.40 CON LATERAL, CAJONERA DE Y GAVETA Y CHAROLA PORTALAPICES, PORTATECLADO				MAL ESTADO	BODEGA COPALITA	03-nov-06	VEO MUEBLES PARA OFICINA	0526 B	2,855.45	DS 300/2023	No contable
21	18833	OTROS MOBILIARIOS Y EQUIPOS DE ADMINISTRACION	Y COMPRA	CANDIDATO A BAJA	MODULO OPERATIVO	MODULO OPERATIVO CON ESCRITORIO TIPO BALA DE 1.40 CON LATERAL, CAJONERA DE Y GAVETA Y CHAROLA PORTALAPICES, PORTATECLADO				MAL ESTADO	BODEGA COPALITA	03-nov-06	VEO MUEBLES PARA OFICINA	0526 B	2,855.45	DS 300/2023	No contable

DIRECCION DE ADMINISTRACION Y FINANZAS
DEPARTAMENTO DE RECURSOS FINANCIEROS
PATRIMONIO

ANEXO 1

PROPUESTA DE BAJA DEL INVENTARIO DE BIENES MUEBLES QUE SE ENCUENTRAN OBSOLETOS Y EN MAL ESTADO

No.	NUMERO DE INVENTARIO	DESCRIPCION	ESTATUS	CANDIDATO A BAJA	CONCEPTO	DESCRIPCION	SERIE	MARCA	MODELO	ESTADO	LOCALIZACION ACTUAL	FECHA DE COMPRA O REFERENCIA	PROVEEDOR U ORIGEN	NUMERO DE FACTURA	IMPORTE	MEMORANDUM	Contable
22	18838	OTROS MOBILIARIOS EQUIPOS ADMINISTRACION	Y DE COMPRA	CANDIDATO A BAJA	MODULO OPERATIVO	MODULO OPERATIVO CON ESCRITORIO TIPO BALA DE 1.40 CON LATERAL, CAJONERA DE Y GAVETA Y CHAROLA PORTALAPICES, PORTATECLADO				MAL ESTADO	BODEGA COPALITA	03-nov-06	VEO MUEBLES PARA OFICINA	0526 B	2,855.45	DS 300/2023	No contable
23	18839	OTROS MOBILIARIOS EQUIPOS ADMINISTRACION	Y DE COMPRA	CANDIDATO A BAJA	MODULO OPERATIVO	MODULO OPERATIVO CON ESCRITORIO TIPO BALA DE 1.40 CON LATERAL, CAJONERA DE Y GAVETA Y CHAROLA PORTALAPICES, PORTATECLADO				MAL ESTADO	BODEGA COPALITA	03-nov-06	VEO MUEBLES PARA OFICINA	0526 B	2,855.45	DS 300/2023	No contable
24	19204	OTROS MOBILIARIOS EQUIPOS ADMINISTRACION	Y DE COMPRA	CANDIDATO A BAJA	CREDENZA	CREDENZA CON PUERTAS Y ENTREPANOS DE 1.20 CM DE ANCHO X 1.50 CM DE ALTO				MAL ESTADO	BODEGA COPALITA	03-nov-06	VEO MUEBLES PARA OFICINA	0528 B	1,952.70	DS 300/2023	No contable
25	19544	MUEBLES OFICINA ESTANTERIA	DE Y COMPRA	CANDIDATO A BAJA	SILLA VISITA	SILLA DE VISITA DE POLIPROPILENO NEGRO				MAL ESTADO	BODEGA COPALITA	03-nov-06	VEO MUEBLES PARA OFICINA	0530 B	286.35	DS 300/2023	No contable
26	22616	MUEBLES OFICINA ESTANTERIA	DE Y COMPRA	CANDIDATO A BAJA	MODULO OPERATIVO	MODULO OPERATIVO CON ESCRITORIO RECTANGULAR DE 1.20 CON CAJONERA DE 2 GAVETAS Y CHAROLA PORTALAPICES				MAL ESTADO	BODEGA COPALITA	03-nov-06	VEO MUEBLES PARA OFICINA	526 B	1,722.70	DS 300/2023	No contable
27	22618	MUEBLES OFICINA ESTANTERIA	DE Y COMPRA	CANDIDATO A BAJA	ESCRITORIO RECTANGULAR	ESCRITORIO RECTANGULAR DE 1.50, CON GAVETA Y CAJON PAPELERO RADIO				MAL ESTADO	BODEGA COPALITA	03-nov-06	VEO MUEBLES PARA OFICINA	527 B	3,582.25	DS 300/2023	No contable
28	26767	EQUIPO DE COMUNICACION Y TELECOMUNICACION	DE COMPRA	CANDIDATO A BAJA	RADIO DE COMUNICACION MOVIL	COMUNICACION MOVIL 2 RRL0WKK095L		MOTOROLA	EM1000R	MAL ESTADO	BODEGA COPALITA	14-ago-09	RADIO SHACK DE MEXICO SA DE CV	PP 34061	0.00	DS 300/2023	No contable
29	26768	OTROS MOBILIARIOS EQUIPOS ADMINISTRACION	Y DE COMPRA	CANDIDATO A BAJA	CARGADOR DE LAPTOP	CARGADOR DE BATERIA DE PILAS, 2 PILAS RECARGABLES	7272	MOTOROLA		MAL ESTADO	BODEGA COPALITA	14-ago-09	RADIO SHACK DE MEXICO SA DE CV	PP 34061	0.00	DS 300/2023	No contable

PROPUESTA DE BAJA DEL INVENTARIO DE BIENES MUEBLES QUE SE ENCUENTRAN OBSOLETOS Y EN MAL ESTADO

No.	NUMERO DE INVENTARIO	DESCRIPCION	ESTATUS	CANDIDATO A BAJA	CONCEPTO	DESCRIPCION	SERIE	MARCA	MODELO	ESTADO	LOCALIZACION ACTUAL	FECHA DE COMPRA O REFERENCIA	PROVEEDOR U ORIGEN	NUMERO DE FACTURA	IMPORTE	MEMORANDUM	Contable
39	S/N	OTROS MOBILIARIOS Y EQUIPOS DE ADMINISTRACION	Y COMPRA	CANDIDATO A BAJA	SILLON DE CON LAMPARA LUZ PODOLOGO FRIA					MAL ESTADO	BODEGA COPALITA				0.00	DS 300/2023	No contable
40	S/N	OTROS MOBILIARIOS Y EQUIPOS DE ADMINISTRACION	Y COMPRA	CANDIDATO A BAJA	DESPECHADOR DE AGUA	EUROQUIP 4 D0256-400-013				MAL ESTADO	BODEGA COPALITA				0.00	DS 300/2023	No contable
41	S/N	MUEBLES DE OFICINA Y ESTANTERIA	Y COMPRA	CANDIDATO A BAJA	CABALLETE	TRIPPIE METALICO COLOR BLANCO				MAL ESTADO	BODEGA COPALITA				0.00	DS 300/2023	No contable
42	S/N	MUEBLES DE OFICINA Y ESTANTERIA	Y COMPRA	CANDIDATO A BAJA	CABALLETE	TRIPPIE METALICO COLOR BLANCO				MAL ESTADO	BODEGA COPALITA				0.00	DS 300/2023	No contable
43	S/N	MUEBLES DE OFICINA Y ESTANTERIA	Y COMPRA	CANDIDATO A BAJA	CABALLETE	TRIPPIE METALICO COLOR BLANCO				MAL ESTADO	BODEGA COPALITA				0.00	DS 300/2023	No contable
44	S/N	MUEBLES DE OFICINA Y ESTANTERIA	Y COMPRA	CANDIDATO A BAJA	CABALLETE	TRIPPIE METALICO COLOR BLANCO				MAL ESTADO	BODEGA COPALITA				0.00	DS 300/2023	No contable
45	S/N	MUEBLES DE OFICINA Y ESTANTERIA	Y COMPRA	CANDIDATO A BAJA	CABALLETE	TRIPPIE METALICO COLOR BLANCO				MAL ESTADO	BODEGA COPALITA				0.00	DS 300/2023	No contable
46	S/N	MUEBLES DE OFICINA Y ESTANTERIA	Y COMPRA	CANDIDATO A BAJA	CABALLETE	TRIPPIE METALICO COLOR BLANCO				MAL ESTADO	BODEGA COPALITA				0.00	DS 300/2023	No contable
47	S/N	MUEBLES DE OFICINA Y ESTANTERIA	Y COMPRA	CANDIDATO A BAJA	LOCKER	3 ENTREPAÑOS DE METAL				MAL ESTADO	BODEGA COPALITA				0.00	DS 300/2023	No contable
48	S/N	OTROS MOBILIARIOS Y EQUIPOS DE ADMINISTRACION	Y COMPRA	CANDIDATO A BAJA	LAMPARA	BIOPTRON BLANCO				MAL ESTADO	BODEGA COPALITA				0.00	DS 300/2023	No contable
49	S/N	EQUIPO DE COMPUTO Y DE TECNOLOGIA DE LA INFORMACION	COMPRA	CANDIDATO A BAJA	BOCINA	BLANCA VOICE EVID 4.2				MAL ESTADO	BODEGA COPALITA				0.00	DS 300/2023	No contable
50	S/N	EQUIPO DE COMPUTO Y DE TECNOLOGIA DE LA INFORMACION	COMPRA	CANDIDATO A BAJA	BOCINA	NEGRA VOICE EVID 4.2				MAL ESTADO	BODEGA COPALITA				0.00	DS 300/2023	No contable
51	S/N	EQUIPO DE COMPUTO Y DE TECNOLOGIA DE LA INFORMACION	COMPRA	CANDIDATO A BAJA	BOCINA	NEGRA VOICE EVID 4.2				MAL ESTADO	BODEGA COPALITA				0.00	DS 300/2023	No contable
52	S/N	EQUIPO DE COMPUTO Y DE TECNOLOGIA DE LA INFORMACION	COMPRA	CANDIDATO A BAJA	BOCINA	NEGRA VOICE EVID 4.2				MAL ESTADO	BODEGA COPALITA				0.00	DS 300/2023	No contable
53	S/N	EQUIPO DE COMPUTO Y DE TECNOLOGIA DE LA INFORMACION	COMPRA	CANDIDATO A BAJA	BOCINA	NEGRA VOICE EVID 4.2				MAL ESTADO	BODEGA COPALITA				0.00	DS 300/2023	No contable

ANEXO 1

PROPUESTA DE BAJA DEL INVENTARIO DE BIENES MUEBLES QUE SE ENCUENTRAN OBSOLETOS Y EN MAL ESTADO

No.	NUMERO DE INVENTARIO	DESCRIPCION	ESTATUS	CANDIDATO A BAJA	CONCEPTO	DESCRIPCION	SERIE	MARCA	MODELO	ESTADO	LOCALIZACION ACTUAL	FECHA DE COMPRA O REFERENCIA	PROVEEDOR U ORIGEN	NUMERO DE FACTURA	IMPORTE	MEMORANDUM	Contable
54	S/N	EQUIPO DE COMPUTO Y DE TECNOLOGIA DE LA INFORMACION MUEBLES DE OFICINA Y ESTANTERIA OTROS	COMPRA	CANDIDATO A BAJA	BOCINA	NEGRA VOICE EVID 4.2				MAL ESTADO	BODEGA COPALITA				0.00	DS 300/2023	No contable
55	S/N	OFICINA Y ESTANTERIA OTROS	COMPRA	CANDIDATO A BAJA	MESA PLEGABLE	DE 0.61 X 1.22 CM				MAL ESTADO	BODEGA COPALITA				0.00	DS 300/2023	No contable
56	S/N	MOBILIARIOS Y EQUIPOS DE ADMINISTRACION OTROS	COMPRA	CANDIDATO A BAJA	BOTE PARA BASURA	METALICO CON TAPA Y PEDAL				MAL ESTADO	BODEGA COPALITA				0.00	DS 300/2023	No contable
57	S/N	MOBILIARIOS Y EQUIPOS DE ADMINISTRACION MUEBLES DE OFICINA Y ESTANTERIA OTROS	COMPRA	CANDIDATO A BAJA	SOPLETE	SOPLETE				MAL ESTADO	BODEGA COPALITA				0.00	DS 300/2023	No contable
58	S/N	OFICINA Y ESTANTERIA OTROS	COMPRA	CANDIDATO A BAJA	SILLA SECRETARIAL	COLOR AZUL				MAL ESTADO	BODEGA COPALITA				0.00	DS 300/2023	No contable
59	S/N	MOBILIARIOS Y EQUIPOS DE ADMINISTRACION MUEBLES DE OFICINA Y ESTANTERIA OTROS	COMPRA	CANDIDATO A BAJA	TELEVISOR	CON DVD				MAL ESTADO	BODEGA COPALITA				0.00	DS 300/2023	No contable
60	S/N	OFICINA Y ESTANTERIA MUEBLES DE OFICINA Y ESTANTERIA OTROS	COMPRA	CANDIDATO A BAJA	ARCHIVERO	DE TRES GAVETAS HORIZONTAL				MAL ESTADO	BODEGA COPALITA				0.00	DS 300/2023	No contable
61	40120	OFICINA Y ESTANTERIA MUEBLES DE OFICINA Y ESTANTERIA OTROS	GASTO	CANDIDATO A BAJA	SILLON	SILLON RIVERSO TAPIZADO EN VINIL				MAL ESTADO	BODEGA COPALITA	07-nov-18	DAFCOM S.A DE C.V.	B3064086	4,655.06	DS 402/2023	No contable
62	40121	OFICINA Y ESTANTERIA MUEBLES DE OFICINA Y ESTANTERIA OTROS	GASTO	CANDIDATO A BAJA	SILLON	SILLON RIVERSO TAPIZADO EN VINIL				MAL ESTADO	BODEGA COPALITA	07-nov-18	DAFCOM S.A DE C.V.	B3064086	4,655.06	DS 402/2023	No contable
63	36447	OFICINA Y ESTANTERIA EQUIPO DE COMPUTO Y DE TECNOLOGIA DE LA INFORMACION MUEBLES DE OFICINA Y ESTANTERIA OTROS	GASTO	CANDIDATO A BAJA	SILLON	SILLON RIVERSO TAPIZADO EN VINIL				MAL ESTADO	BODEGA COPALITA	07-nov-18	INDUSTRIAS RIVIERA S.A. DE C.V.	B3064086	4,655.06	DS 402/2023	No contable
64	31270	COMPUTO Y DE TECNOLOGIA DE LA INFORMACION MUEBLES DE OFICINA Y ESTANTERIA OTROS	ALTA GENERAL	CANDIDATO A BAJA	TECLADO	TECLADO				MAL ESTADO	BODEGA LA PRIMAVERA	01-ene-14	RETIQUETADO	-	1.00	DS 402/2023	No contable
65	47331	OFICINA Y ESTANTERIA MUEBLES DE OFICINA Y ESTANTERIA OTROS	DONACION	CANDIDATO A BAJA	ESCRITORIO	CON CUBICULO				MAL ESTADO	BODEGA COPALITA	20-feb-23	0	0	0.00	SG 141/2023	No contable
66	47333	OFICINA Y ESTANTERIA MUEBLES DE OFICINA Y ESTANTERIA OTROS	DONACION	CANDIDATO A BAJA	GAVETA	COLGANTE				MAL ESTADO	BODEGA COPALITA	20-feb-23	0	0	0.00	SG 141/2023	No contable
67	47341	OFICINA Y ESTANTERIA MUEBLES DE OFICINA Y ESTANTERIA OTROS	DONACION	CANDIDATO A BAJA	ESCRITORIO	CON CUBICULO				MAL ESTADO	BODEGA COPALITA	20-feb-23	0	0	0.00	SG 141/2023	No contable
68	22645	OFICINA Y ESTANTERIA MUEBLES DE OFICINA Y ESTANTERIA OTROS	COMPRA	BAJA	SILLA VISITA	PLANA COLOR NEGRO				MAL ESTADO	BODEGA COPALITA	15-sep-08	OFILINEA	6074	249.00	SG134/2023 (BAJA 2017)	No contable
69	25402	OFICINA Y ESTANTERIA MUEBLES DE OFICINA Y ESTANTERIA OTROS	COMPRA	BAJA	SILLA VISITA	SILLA DE VISITA APILABLE TUBULAR DE VINIL			CALIBRE 18	MAL ESTADO	BODEGA COPALITA	04-dic-08	GRUPO INDUSTRIAL JOME, SA DE CV	9392	315.10	SG134/2023 (BAJA 2017)	No contable

PROPUESTA DE BAJA DEL INVENTARIO DE BIENES MUEBLES QUE SE ENCUENTRAN OBSOLETOS Y EN MAL ESTADO

Nb.	NUMERO DE INVENTARIO	DESCRIPCION	ESTATUS	CANDIDATO A BAJA	CONCEPTO	DESCRIPCION	SERIE	MARCA	MODELO	ESTADO	LOCALIZACION ACTUAL	FECHA DE COMPRA O REFERENCIA	PROVEEDOR U ORIGEN	NUMERO DE FACTURA	IMPORTE	MEMORANDUM	Contable
70	42209	OTRO MOBILIARIO Y EQUIPO EDUCACIONAL RECREATIVO	Y GASTO	CANDIDATO A BAJA	CRONOMETRO	CRONOMETRO 60 MIN		TIMER		MAL ESTADO	BODEGA LA PRIMAVERA	28-feb-20	GARCIA VELAZQUEZ SILVIA	A 235	940.01	DS 421/2023	No contable
71	35913	OTROS MOBILIARIOS EQUIPOS DE ADMINISTRACION	Y DE COMPRA	CANDIDATO A BAJA	PUNTERO LASER	PUNTERO LASER		TECNHZONE		MAL ESTADO	BODEGA LA PRIMAVERA	31-mar-17	DAFCOM S.A DE C.V.	GD 5536	335.24	DS 421/2023	No contable
72	44484	OTRO MOBILIARIO Y EQUIPO EDUCACIONAL RECREATIVO	Y GASTO	CANDIDATO A BAJA	MINI TRAMPOLIN	MINI TRAMPOLIN CON BASE DE ACERO INOXIDABLE				MAL ESTADO	BODEGA LA PRIMAVERA	02-sep-21	SERVICIOS PRECIADO, S.A. DE C.V.	2530	2,228.01	DS 421/2023	No contable
73	S/N	EQUIPO DE COMPUTO Y DE TECNOLOGIA DE LA INFORMACION	DE ALTA GENERAL	CANDIDATO A BAJA	PINTARRON BLANCO	PINTARRON BLANCO				MAL ESTADO	BODEGA LA PRIMAVERA		0	0	0.00	DS 421/2023	No contable
74	31572	EQUIPO DE COMPUTO Y DE TECNOLOGIA DE LA INFORMACION	DE COMPRA	CANDIDATO A BAJA	CPU	CPU	42504319130	ACER		MAL ESTADO	BODEGA LA PRIMAVERA	07-oct-14	LIBRA SISTEMAS S.A. DE C.V.	A018408	5,634.46	C-031/2023	No contable
75	42012	MUEBLES DE OFICINA	Y GASTO	CANDIDATO A BAJA	SILLON EJECUTIVO	SILLON EJECUTIVO CON CABECERA Y BRAZOS		ALBAR		MAL ESTADO	BODEGA COPALITA	17-dic-19	HERRERA MORA JOSE LUIS	4627	2,771.24	AD106/2023	No contable
76	S/N	ESTANTERIA HERRAMIENTAS Y MAQUINAS	Y GASTO	CANDIDATO A BAJA	REMACHADOR A	MANUAL				MAL ESTADO	BODEGA COPALITA		0	0	0.00	S.G.144/2023	No contable
77	8555	HERRAMIENTA DE EQUIPO DE COMPUTO Y DE TECNOLOGIA DE LA INFORMACION	DE COMPRA	CANDIDATO A BAJA	REGULADOR	REGULADOR DE S355AK4031F9		TDE		MAL ESTADO	BODEGA LA PRIMAVERA	15-jun-01	GBI COMPUTADOR AS SA DE CV	4108	0.00	D.S 299/2023	No contable
78	10045	EQUIPO DE COMPUTO Y DE TECNOLOGIA DE LA INFORMACION	DE COMPRA	CANDIDATO A BAJA	REGULADOR DE VOLTAJE	REGULADOR DE VOLTAJE		ISB SOLA BASIC		MAL ESTADO	BODEGA LA PRIMAVERA	26-sep-02	RAFAEL ALBERTO DIAZ CARDENAS	3467	0.00	D.S 299/2023	No contable
79	15375	OTROS MOBILIARIOS EQUIPOS DE ADMINISTRACION	Y DE ALTA GENERAL	CANDIDATO A BAJA	PERFORADORA	PERFORADORA		SIVINLINE		MAL ESTADO	BODEGA COPALITA	02-jun-05			0.00	D.S 299/2023	No contable
80	15398	OTROS MOBILIARIOS EQUIPOS DE ADMINISTRACION	Y DE ALTA GENERAL	CANDIDATO A BAJA	PORTADOR DE CINTA	PORTADOR DE CINTA				MAL ESTADO	BODEGA COPALITA				50.00	D.S 299/2023	No contable
81	12565	OTROS MOBILIARIOS EQUIPOS DE ADMINISTRACION	Y DE ALTA GENERAL	CANDIDATO A BAJA	DIMO ROTULADOR	DIMO ROTULADOR				MAL ESTADO	BODEGA COPALITA	27-oct-03		S/F	0.00	M.V. 056/2023	No contable
82	27080	OTROS MOBILIARIOS EQUIPOS DE ADMINISTRACION	Y DE ALTA GENERAL	CANDIDATO A BAJA	PORTA LLAVES	PORTA LLAVES DE METAL COLOR CREMA CAP. 112 LLAVES				MAL ESTADO	BODEGA COPALITA		RE ETIQUETADO	S/F	0.00	M.V. 056/2023	No contable
83	1.002E+10	MUEBLES DE OFICINA ESTANTERIA	DE Y ALTA GENERAL	CANDIDATO A BAJA	SILLA SECRETARIAL	SILLA SECRETARIAL				MAL ESTADO	BODEGA COPALITA	01-ene-01		S/F	1.00	D.S. 438/2023	No contable

ANEXO 1

PROPUESTA DE BAJA DEL INVENTARIO DE BIENES MUEBLES QUE SE ENCUENTRAN OBSOLETOS Y EN MAL ESTADO

No.	NÚMERO DE INVENTARIO	DESCRIPCION	ESTATUS	CANDIDATO A BAJA	CONCEPTO	DESCRIPCION	SERIE	MARCA	MODELO	ESTADO	LOCALIZACION ACTUAL	FECHA DE COMPRA O REFERENCIA	PROVEEDOR U ORIGEN	NÚMERO DE FACTURA	IMPORTE	MEMORANDUM	Contable
84	22645	MUEBLES OFICINA ESTANTERIA	DE Y COMPRA	BAJA	SILLA VISITA DE	SILLA DE VISITA APILABLE TUBULAR DE VINIL				MAL ESTADO	BODEGA COPALITA	21-dic-08		6074	1.00	S.G.. 134/2023	No contable
85	25402	MUEBLES OFICINA ESTANTERIA	DE Y COMPRA	BAJA	SILLA VISITA DE	SILLA DE VISITA APILABLE TUBULAR DE VINIL				MAL ESTADO	BODEGA COPALITA	14-dic-08		9392	0.00	S.G.. 134/2023	No contable
86	40120	MUEBLES OFICINA ESTANTERIA	DE Y GASTO	CANDIDATO A BAJA	SILLON	SILLON RIVERSO TAPIZADO EN VINIL				MAL ESTADO	BODEGA COPALITA	07-nov-18	INDUSTRIAS RIVIERA S.A. DE C.V.	B3064086	4,655.06	DS 402-2023	No contable
87	40121	MUEBLES OFICINA ESTANTERIA	DE Y GASTO	CANDIDATO A BAJA	SILLON	SILLON RIVERSO TAPIZADO EN VINIL				MAL ESTADO	BODEGA COPALITA	07-nov-18	INDUSTRIAS RIVIERA S.A. DE C.V.	B3064086	4,655.06	DS 402-2023	No contable
88	36447	MUEBLES OFICINA ESTANTERIA	DE Y GASTO	CANDIDATO A BAJA	SILLON	SILLON RIVERSO TAPIZADO EN VINIL				MAL ESTADO	BODEGA COPALITA	07-nov-18	INDUSTRIAS RIVIERA S.A. DE C.V.	B3064086	4,655.06	DS 402-2023	No contable
89	36448	MUEBLES OFICINA ESTANTERIA OTROS	DE Y GASTO	CANDIDATO A BAJA	SILLON	SILLON RIVERSO TAPIZADO EN VINIL				MAL ESTADO	BODEGA COPALITA	07-nov-18	INDUSTRIAS RIVIERA S.A. DE C.V.	B3064086	4,655.06	DS 402-2023	No contable
90	40608	MOBILIARIOS EQUIPOS ADMINISTRACION EQUIPO	DE Y GASTO	CANDIDATO A BAJA	VENTILADOR	VENTILADOR DE TORRE				MAL ESTADO	BODEGA LA PRIMAVERA	29-may-19	GOMEZ MARRUFO FRANCISCO IGNACIO	A 51600	950.00	DS 402-2023	No contable
91	31270	COMPUTO Y TECNOLOGIA DE LA INFORMACION MUEBLES	DE Y GASTO	CANDIDATO A BAJA	TECLADO	TECLADO				MAL ESTADO	BODEGA LA PRIMAVERA	01-ene-01			0.00	DS 402-2023	No contable
92	13948	MUEBLES OFICINA ESTANTERIA	DE Y DONACION	BAJA	MUEBLE	MUEBLE CHICO COLOR MADERA				MAL ESTADO	BODEGA COPALITA	24-ago-10			0.00	DS 357-2023	No contable
93	0100202500012	MUEBLES OFICINA ESTANTERIA	DE Y ALTA GENERAL	CANDIDATO A BAJA	SILLA PLEGABLE	SILLA PLEGABLE				MAL ESTADO	BODEGA COPALITA	01-ene-01		S/F	0.00	D.S. 349-2023	No contable
94	1.002E+10	MUEBLES OFICINA ESTANTERIA	DE Y ALTA GENERAL	CANDIDATO A BAJA	SILLON EJECUTIVO	SILLON EJECUTIVO				MAL ESTADO	BODEGA COPALITA	01-ene-01		S/F	0.00	D.S. 349-2023	No contable
95	15376	MUEBLES OFICINA ESTANTERIA	DE Y ALTA GENERAL	CANDIDATO A BAJA	SILLA VISITA DE	SILLA DE VISITA PLASTICO				MAL ESTADO	BODEGA COPALITA	01-ene-05		S/F	0.00	D.S. 349-2023	No contable
96	35406	MUEBLES OFICINA ESTANTERIA	DE Y DONACION	CANDIDATO A BAJA	GAVETA COLGANTE	GAVETA COLGANTE				MAL ESTADO	BODEGA COPALITA	07-feb-17		S/F	0.00	D.S. 349-2023	No contable
97	35407	MUEBLES OFICINA ESTANTERIA	DE Y DONACION	CANDIDATO A BAJA	GAVETA COLGANTE	GAVETA COLGANTE				MAL ESTADO	BODEGA COPALITA	07-feb-17		S/F	0.00	D.S. 349-2023	No contable
98	28605	MUEBLES OFICINA ESTANTERIA	DE Y COMPRA	CANDIDATO A BAJA	SILLA PERIQUERA	SILLA PERIQUERA ALTA DE PLASTICO			DINNER	MAL ESTADO	BODEGA COPALITA	09-dic-11		77	0.00	C.A. 177-2023	No contable
99	31056	MUEBLES OFICINA ESTANTERIA OTROS	DE Y COMPRA	CANDIDATO A BAJA	SILLA PERIQUERA	SILLA PERIQUERA		BABY ALLIANCE		MAL ESTADO	BODEGA COPALITA	16-jun-14		573	962.80	C.A. 177-2023	No contable
100	27662	MOBILIARIOS EQUIPOS ADMINISTRACION	DE Y COMPRA	CANDIDATO A BAJA	PORTA BEBE	PORTA BEBE		KOALA		MAL ESTADO	BODEGA COPALITA	10-jun-11		1020	0.00	C.A. 177-2023	No contable

DIRECCION DE ADMINISTRACION Y FINANZAS
DEPARTAMENTO DE RECURSOS FINANCIEROS
PATRIMONIO

ANEXO 1

PROPUESTA DE BAJA DEL INVENTARIO DE BIENES MUEBLES QUE SE ENCUENTRAN OBSOLETOS Y EN MAL ESTADO

No.	NUMERO DE INVENTARIO	DESCRIPCION	ESTATUS	CANDIDATO A BAJA	CONCEPTO	DESCRIPCION	SERIE	MARCA	MODELO	ESTADO	LOCALIZACION ACTUAL	FECHA DE COMPRA O REFERENCIA	PROVEEDOR U ORIGEN	NUMERO DE FACTURA	IMPORTE	MEMORANDUM	Contable
101	28634	MUEBLES DE OFICINA Y ESTANTERIA	COMPRA	CANDIDATO A BAJA	SILLA INFANTIL	SILLA INFANTIL TIPO CONCHA				MAL ESTADO	BODEGA COPALITA	09-dic-11		78	0.00	C.A. 177-2023	No contable
102	28746	MUEBLES DE OFICINA Y ESTANTERIA	COMPRA	CANDIDATO A BAJA	SILLA DE VISITA	SILLA DE VISITA ASIENTO Y RESPALDO HULE ESPUMA POLIURETANO				MAL ESTADO	BODEGA COPALITA	29-nov-11		10946	0.00	C.A. 177-2023	No contable
103	31810	OTROS MOBILIARIOS Y EQUIPOS DE ADMINISTRACION	COMPRA	CANDIDATO A BAJA	VENTILADOR	VENTILADOR DE PEDESTAL		MYTEK		MAL ESTADO	BODEGA LA PRIMAVERA	05-nov-14		A 1097	430.01	C.A. 177-2023	No contable
104	32267	MUEBLES DE OFICINA Y ESTANTERIA	COMPRA	CANDIDATO A BAJA	LOCKER	LOCKER 4 PUERTAS METALICO				MAL ESTADO	BODEGA COPALITA	26-nov-14		73866A29E2DA	1,019.64	C.A. 177-2023	No contable
105	25888	MUEBLES DE OFICINA Y ESTANTERIA	COMPRA	CANDIDATO A BAJA	SILLA SECRETARIAL	SILLA SECRETARIAL				MAL ESTADO	BODEGA COPALITA	04-dic-08		9398	0.00	PPNNA-CCTA-118-2023	No contable
106	35931	MUEBLES DE OFICINA Y ESTANTERIA	ALTA GENERAL	CANDIDATO A BAJA	SILLON	SILLON SEMI-EJECUTIVO				MAL ESTADO	BODEGA COPALITA	01-ene-00		S/F	0.00	PPNNA-CCTA-118-2023	No contable
107	5/N	MUEBLES DE OFICINA Y ESTANTERIA	ALTA GENERAL	CANDIDATO A BAJA	SILLA	SILLA				MAL ESTADO	BODEGA COPALITA					PPNNA-CCTA-118-2023	No contable
108	37923	EQUIPO DE COMPUTO Y DE TECNOLOGIA DE LA INFORMACION	COMPRA	CANDIDATO A BAJA	LAPTOP	LAPTOP	CND7190WPZ	HP	CND7190WPZ	MAL ESTADO	BODEGA LA PRIMAVERA	24-ago-17		F10	5,964.17	PPNNA-CCTA-118-2023	No contable
109	31604	EQUIPO DE COMPUTO Y DE TECNOLOGIA DE LA INFORMACION	COMPRA	CANDIDATO A BAJA	CPU	CPU	42504312930	ACER		MAL ESTADO	BODEGA LA PRIMAVERA	07-oct-14		A018409	5,634.16	PPNNA-CCTA-118-2023	No contable
110	22916	EQUIPO DE COMPUTO Y DE TECNOLOGIA DE LA INFORMACION	COMPRA	CANDIDATO A BAJA	MONITOR	MONITOR PANTALLA PLANA 17 PULGADAS	CNC820Y13J	COMPAC	WF1907	MAL ESTADO	BODEGA LA PRIMAVERA	13-oct-08		71446	0.00	PPNNA-CCTA-118-2023	No contable
111	27575	EQUIPO DE COMPUTO Y DE TECNOLOGIA DE LA INFORMACION	COMPRA	BAJA	MOUSE	MOUSE ALAMBRICO		TRUE BASIC		MAL ESTADO	BODEGA LA PRIMAVERA	03-may-11		CFD A271	0.00	PPNNA-CCTA-118-2023	No contable
112	31562	EQUIPO DE COMPUTO Y DE TECNOLOGIA DE LA INFORMACION	COMPRA	CANDIDATO A BAJA	MONITOR	MONITOR	42404035985	ACER		MAL ESTADO	BODEGA LA PRIMAVERA	07-oct-14		A018409		PPNNA-CCTA-118-2023	No contable
113	39465	OTROS MOBILIARIOS Y EQUIPOS DE ADMINISTRACION	GASTO	CANDIDATO A BAJA	VENTILADOR	VENTILADOR DE PARED CON CONTROL		NAVIA		MAL ESTADO	BODEGA LA PRIMAVERA	04-sep-18		J11018	1,089.32	C.A. 108-2023	No contable
114	39513	OTRO MOBILIARIO Y EQUIPO EDUCACIONAL Y RECREATIVO	ALTA GENERAL	CANDIDATO A BAJA	TRICICLO INFANTIL	TRICICLO APACHE		APACHE		MAL ESTADO	BODEGA COPALITA	01-ene-18			0.00	C.A. 052-2023	No contable
115	39514	OTRO MOBILIARIO Y EQUIPO EDUCACIONAL Y RECREATIVO	ALTA GENERAL	CANDIDATO A BAJA	TRICICLO INFANTIL	TRICICLO APACHE		APACHE		MAL ESTADO	BODEGA COPALITA	01-ene-18				C.A. 052-2023	No contable

ANEXO 1

PROPUESTA DE BAJA DEL INVENTARIO DE BIENES MUEBLES QUE SE ENCUENTRAN OBSOLETOS Y EN MAL ESTADO

No.	NUMERO DE INVENTARIO	DESCRIPCION	ESTATUS	CANDIDATO A BAJA	CONCEPTO	DESCRIPCION	SERIE	MARCA	MODELO	ESTADO	LOCALIZACION ACTUAL	FECHA DE COMPRA O REFERENCIA	PROVEEDOR U ORIGEN	NUMERO DE FACTURA	IMPORTE	MEMORANDUM	Contable
116	22191	MUEBLES DE OFICINA ESTANTERIA	DE COMPRA	CANDIDATO A BAJA	SILLA DE VISITA	SILLA DE VISITA APILABLE TUBULAR DE VINIL				MAL ESTADO	BODEGA COPALITA	31-jul-08		9140	271.68	C.A. 052-2023	No contable
117	5/N	MUEBLES DE OFICINA ESTANTERIA	DE COMPRA	CANDIDATO A BAJA	SILLON	SILLON SEMI-EJECUTIVO				MAL ESTADO	BODEGA COPALITA	13-jun-14		A 1375	1,026.60	C.A. 052-2023	No contable
118	33113	CAMARAS FOTOGRAFICAS DE VIDEO	Y COMPRA	CANDIDATO A BAJA	CAMARA DE VIGILANCIA	CAMARA DE VIGILANCIA INFRARROJA CON MICROFONO CAMARA DE		AVTECH		MAL ESTADO	BODEGA LA PRIMAVERA	13-jun-14		A 1375	1,026.60	C.A. 174-2023	No contable
119	33114	CAMARAS FOTOGRAFICAS DE VIDEO	Y COMPRA	CANDIDATO A BAJA	CAMARA DE VIGILANCIA	CAMARA DE VIGILANCIA INFRARROJA CON MICROFONO CAMARA DE		AVTECH		MAL ESTADO	BODEGA LA PRIMAVERA	01-ene-15			0.00	C.A. 174-2023	No contable
120	33066	CAMARAS FOTOGRAFICAS DE VIDEO	Y COMPRA	CANDIDATO A BAJA	CAMARA DE VIGILANCIA	CAMARA DE VIGILANCIA INFRARROJA CON MICROFONO CAMARA DE		AVTECH		MAL ESTADO	BODEGA LA PRIMAVERA	22-may-14		A 1362	1,026.60	C.A. 174-2023	No contable
121	33063	CAMARAS FOTOGRAFICAS DE VIDEO	Y COMPRA	CANDIDATO A BAJA	CAMARA DE VIGILANCIA	CAMARA DE VIGILANCIA INFRARROJA CON MICROFONO CAMARA DE	0	AVTECH		MAL ESTADO	BODEGA LA PRIMAVERA	22-may-14		A 1362	1,026.60	C.A. 174-2023	No contable
122	33064	CAMARAS FOTOGRAFICAS DE VIDEO	Y COMPRA	CANDIDATO A BAJA	CAMARA DE VIGILANCIA	CAMARA DE VIGILANCIA INFRARROJA CON MICROFONO CAMARA DE	0	AVTECH		MAL ESTADO	BODEGA LA PRIMAVERA	22-may-14		A 1362	1,026.60	C.A. 174-2023	No contable
123	33065	CAMARAS FOTOGRAFICAS DE VIDEO	Y COMPRA	CANDIDATO A BAJA	CAMARA DE VIGILANCIA	CAMARA DE VIGILANCIA INFRARROJA CON MICROFONO CAMARA DE	0	AVTECH		MAL ESTADO	BODEGA LA PRIMAVERA	22-may-14		A 1362	1,026.60	C.A. 174-2023	No contable
124	33067	CAMARAS FOTOGRAFICAS DE VIDEO	Y COMPRA	CANDIDATO A BAJA	CAMARA DE VIGILANCIA	CAMARA DE VIGILANCIA INFRARROJA CON MICROFONO CAMARA DE	0	AVTECH		MAL ESTADO	BODEGA LA PRIMAVERA	22-may-14		A 1362	1,026.60	C.A. 174-2023	No contable
125	33068	CAMARAS FOTOGRAFICAS DE VIDEO	Y COMPRA	CANDIDATO A BAJA	CAMARA DE VIGILANCIA	CAMARA DE VIGILANCIA INFRARROJA CON MICROFONO CAMARA DE	0	AVTECH		MAL ESTADO	BODEGA LA PRIMAVERA	22-may-14		A 1362	1,026.60	C.A. 174-2023	No contable
126	33069	CAMARAS FOTOGRAFICAS DE VIDEO	Y COMPRA	CANDIDATO A BAJA	CAMARA DE VIGILANCIA	CAMARA DE VIGILANCIA INFRARROJA CON MICROFONO CAMARA DE	0	AVTECH		MAL ESTADO	BODEGA LA PRIMAVERA	22-may-14		A 1362	1,026.60	C.A. 174-2023	No contable
127	33070	CAMARAS FOTOGRAFICAS DE VIDEO	Y COMPRA	CANDIDATO A BAJA	CAMARA DE VIGILANCIA	CAMARA DE VIGILANCIA INFRARROJA CON MICROFONO CAMARA DE	0	AVTECH		MAL ESTADO	BODEGA LA PRIMAVERA	22-may-14		A 1362	1,026.60	C.A. 174-2023	No contable
128	33771	CAMARAS FOTOGRAFICAS DE VIDEO	Y COMPRA	CANDIDATO A BAJA	DVR	DVR PARA LAS CAMARAS DE VIGILANCIA 15CH	0	0		MAL ESTADO	BODEGA LA PRIMAVERA	05-jun-15	CORNEJO BECERRA ROBERTO JOSE	BE4560019FD5 E	17,338.98	C.A. 174-2023	No contable
129	23930	MUEBLES DE OFICINA ESTANTERIA	DE COMPRA	BAJA	SILLA INFANTIL	SILLA INFANTIL TIPO CONCHA	0	0		MAL ESTADO	BODEGA COPALITA	14-dic-08		9400	0.00	DP 167-2023	No contable

PROPUESTA DE BAJA DEL INVENTARIO DE BIENES MUEBLES QUE SE ENCUENTRAN OBSOLETOS Y EN MAL ESTADO

No.	NUMERO DE INVENTARIO	DESCRIPCION	ESTATUS	CANDIDATO A BAJA	CONCEPTO	DESCRIPCION	SERIE	MARCA	MODELO	ESTADO	LOCALIZACION ACTUAL	FECHA DE COMPRA O REFERENCIA	PROVEEDOR U ORIGEN	NUMERO DE FACTURA	IMPORTE	MEMORANDUM	Contable
130	23945	MUEBLES DE OFICINA ESTANTERIA	DE Y COMPRA	CANDIDATO A BAJA	SILLA INFANTIL	SILLA INFANTIL TIPO CONCHA	0	0		MAL ESTADO	BODEGA COPALITA	14-dic-08		9400	0.00	DP 167-2023	No contable
131	23915	MUEBLES DE OFICINA ESTANTERIA	DE Y COMPRA	BAJA	SILLA INFANTIL	SILLA INFANTIL TIPO CONCHA	0	0		MAL ESTADO	BODEGA COPALITA	14-dic-08		9400	0.00	DP 167-2023	No contable
132	23937	MUEBLES DE OFICINA ESTANTERIA	DE Y COMPRA	CANDIDATO A BAJA	SILLA INFANTIL	SILLA INFANTIL TIPO CONCHA	0	0		MAL ESTADO	BODEGA COPALITA	14-dic-08		9400	0.00	DP 167-2023	No contable
133	24930	MUEBLES DE OFICINA ESTANTERIA	DE Y COMPRA	BAJA	SILLA INFANTIL	SILLA INFANTIL TIPO CONCHA	0	0		MAL ESTADO	BODEGA COPALITA	04-dic-08		9387	0.00	DP 167-2023	No contable
134	41880	MUEBLES DE OFICINA ESTANTERIA	DE Y ALTA GENERAL	CANDIDATO A BAJA	SILLA SECRETARIAL	SILLA SECRETARIAL	0	0		MAL ESTADO	BODEGA COPALITA	21-jul-20	0		0.00	DP 163-2023	No contable
135	41895	MUEBLES DE OFICINA ESTANTERIA	DE Y ALTA GENERAL	CANDIDATO A BAJA	SILLA SECRETARIAL	SILLA SECRETARIAL	0	0		MAL ESTADO	BODEGA COPALITA	24-jul-20	0		0.00	DP 163-2023	No contable
136	41923	MUEBLES DE OFICINA ESTANTERIA	DE Y ALTA GENERAL	CANDIDATO A BAJA	SILLON	SILLON EJECUTIVO CON DESCANSABRAZOS	0	0		MAL ESTADO	BODEGA COPALITA	24-jul-20	0		0.00	DP 163-2023	No contable
137	41914	MUEBLES DE OFICINA ESTANTERIA	DE Y ALTA GENERAL	CANDIDATO A BAJA	SILLA PLASTICO	DE SILLA DE VISITA PLASTICO AZUL	0	0		MAL ESTADO	BODEGA COPALITA	24-jul-20	0		0.00	DP 163-2023	No contable
138	41909	MUEBLES DE OFICINA ESTANTERIA	DE Y ALTA GENERAL	CANDIDATO A BAJA	SILLA PLASTICO	DE SILLA DE VISITA PLASTICO AZUL	0	0		MAL ESTADO	BODEGA COPALITA	24-jul-20	0		0.00	DP 163-2023	No contable
139	41913	MUEBLES DE OFICINA ESTANTERIA	DE Y ALTA GENERAL	CANDIDATO A BAJA	SILLA PLASTICO	DE SILLA DE VISITA PLASTICO AZUL	0	0		MAL ESTADO	BODEGA COPALITA	24-jul-20	0		0.00	DP 163-2023	No contable
140	42112	OTROS MOBILIARIOS EQUIPOS ADMINISTRACION	DE Y GASTO	CANDIDATO A BAJA	RELOJ PARED	DE RELOJ DE PARED PLATA 30CM	0	0		MAL ESTADO	BODEGA LA PRIMAVERA	05-feb-20	OFFICE DEPOT DE MEXICO SA DE CV	62217924	199.02	DP 163-2023	No contable
141	32802	MUEBLES DE OFICINA ESTANTERIA	DE Y DONACION	CANDIDATO A BAJA	SILLA VISITA	DE SILLA DE VISITA REFORZADA CAL. 16	0	0		MAL ESTADO	BODEGA COPALITA	16-feb-15	DONADO (INSTITUTO BATESON)		1.00	DP 163-2023	No contable
142	39254	OTROS MOBILIARIOS EQUIPOS ADMINISTRACION	DE Y GASTO	CANDIDATO A BAJA	VENTILADOR	VENTILADOR 3 EN 1	0	VENCOOL		MAL ESTADO	BODEGA LA PRIMAVERA	24-may-18	DAFCOM S.A DE C.V.	110252	783.20	DP 163-2023	No contable
143	39251	OTROS MOBILIARIOS EQUIPOS ADMINISTRACION	DE Y GASTO	CANDIDATO A BAJA	VENTILADOR	VENTILADOR 3 EN 1	0	VENCOOL		MAL ESTADO	BODEGA LA PRIMAVERA	24-may-18	DAFCOM S.A DE C.V.	110252	783.20	DP 163-2023	No contable

ANEXO 1

PROPUESTA DE BAJA DEL INVENTARIO DE BIENES MUEBLES QUE SE ENCUENTRAN OBSOLETOS Y EN MAL ESTADO

No.	NUMERO DE INVENTARIO	DESCRIPCION	ESTATUS	CANDIDATO A BAJA	CONCEPTO	DESCRIPCION	SERIE	MARCA	MODELO	ESTADO	LOCALIZACION ACTUAL	FECHA DE COMPRA O REFERENCIA	PROVEEDOR U ORIGEN	NUMERO DE FACTURA	IMPORTE	MEMORANDUM	Contable
144	42069	OTROS MOBILIARIOS EQUIPOS DE ADMINISTRACION	Y GASTO	CANDIDATO A BAJA	VENTILADOR	VENTILADOR DE TORRE CON CONTROL REMOTO	0	MYTEK		MAL ESTADO	BODEGA LA PRIMAVERA	30-ene-20	SERVICIOS PRECIADO, S.A. DE C.V.	1688	1,241.78	DP 163-2023	No contable
145	S/N	MUEBLES OFICINA ESTANTERIA	DE Y GASTO	CANDIDATO A BAJA	SILLA	SILLA TABULAR TAPIZADA EN COLOR NEGRO				MAL ESTADO	BODEGA COPALITA				0.00	DP 163-2023	No contable
146	S/N	MUEBLES OFICINA ESTANTERIA	DE Y GASTO	CANDIDATO A BAJA	SILLA	SILLA TABULAR TAPIZADA EN COLOR NEGRO				MAL ESTADO	BODEGA COPALITA				0.00	DP 163-2023	No contable
147	4786	EQUIPO COMPUTO Y DE TECNOLOGIA DE LA INFORMACION	DE GASTO	BAJA	MONITOR	MONITOR				MAL ESTADO	BODEGA LA PRIMAVERA				0.00	COPALITA	No contable
148	948	MUEBLES OFICINA ESTANTERIA	DE Y COMPRA	CANDIDATO A BAJA	ESCRITORIO	ESCRITORIO DE MADERA	0	0	0	MAL ESTADO	BODEGA LAS FUENTES	07-mar-00	MUEBLES MONCADA	0 412	500.00	A.G.-001-2023	No contable
149	9940	MUEBLES OFICINA ESTANTERIA	DE Y GASTO	CANDIDATO A BAJA	SILLA SECRETARIAL	SILLA SECRETARIAL				MAL ESTADO	BODEGA LAS FUENTES	21-ago-02			120.00	A.G.-001-2023	No contable
150	3515	MUEBLES OFICINA ESTANTERIA	DE Y DONACION	CANDIDATO A BAJA	ANAQUEL	ANAQUEL 20 ENTREPAÑOS DE MADERA		0	0	MAL ESTADO	SE DESTRUYO (MUY MAL ESTADO)	04-dic-00	DONATIVO H. AYUNTAMIENTO	0	1.00	A.G.-001-2023	No contable
151	9725	MUEBLES OFICINA ESTANTERIA	DE Y DONACION	CANDIDATO A BAJA	ANAQUEL	ANAQUEL 6 ENTREPAÑOS METALICO	0	0	0	MAL ESTADO	SE DESTRUYO (MUY MAL ESTADO)	17-abr-02	DONATIVO POR DECOMISO	0	1.00	A.G.-001-2023	No contable
152	9730	MUEBLES OFICINA ESTANTERIA	DE Y DONACION	CANDIDATO A BAJA	ANAQUEL	ANAQUEL 21 ENTREPAÑOS DE MADERA		0	0	MAL ESTADO	SE DESTRUYO (MUY MAL ESTADO)	17-abr-02	DONATIVO POR DECOMISO	0	1.00	A.G.-001-2023	No contable
153	9731	MUEBLES OFICINA ESTANTERIA	DE Y DONACION	CANDIDATO A BAJA	ANAQUEL	ANAQUEL 18 ENTREPAÑOS DE MADERA		0	0	MAL ESTADO	SE DESTRUYO (MUY MAL ESTADO)	17-abr-02	DONATIVO POR DECOMISO	0	1.00	A.G.-001-2023	No contable
154	9732	MUEBLES OFICINA ESTANTERIA	DE Y DONACION	CANDIDATO A BAJA	ANAQUEL	ANAQUEL 20 ENTREPAÑOS DE MADERA		0	0	MAL ESTADO	SE DESTRUYO (MUY MAL ESTADO)	17-abr-02	DONATIVO POR DECOMISO	0	1.00	A.G.-001-2023	No contable
155	9733	MUEBLES OFICINA ESTANTERIA	DE Y ALTA GENERAL	CANDIDATO A BAJA	ANAQUEL	ANAQUEL 10 ENTREPAÑOS DE MADERA DE		0	0	MAL ESTADO	SE DESTRUYO (MUY MAL ESTADO)	01-ene-02	SIN FACTURA	0	1.00	A.G.-001-2023	No contable
156	9911	MUEBLES OFICINA ESTANTERIA	DE Y COMPRA	CANDIDATO A BAJA	ESCRITORIO	ESCRITORIO DE 60 X 1.20 COLOR ENCINO	0	0	0	MAL ESTADO	BODEGA LAS FUENTES	08-ago-02	SANDRA MACIAS SAPIEN	1659	500.00	A.G.-001-2023	No contable
157	9940	MUEBLES OFICINA ESTANTERIA	DE Y ALTA GENERAL	CANDIDATO A BAJA	SILLA SECRETARIAL	SILLA SECRETARIAL	0	0	0	MAL ESTADO	BODEGA LAS FUENTES	21-ago-02	SIN FACTURA	0	120.00	A.G.-001-2023	No contable
158	12205	MUEBLES OFICINA ESTANTERIA	DE Y COMPRA	CANDIDATO A BAJA	MUEBLE	MUEBLE 50 CAJONES DE MADERA	0	0	0	MAL ESTADO	BODEGA LAS FUENTES	22-ago-03	RAFAEL ALBERTO DIAZ CARDENAS	0 12	250.00	A.G.-001-2023	No contable
159	12206	MUEBLES OFICINA ESTANTERIA	DE Y COMPRA	CANDIDATO A BAJA	MUEBLE	MUEBLE 30 ENTREPAÑOS DE MADERA	0	0	0	MAL ESTADO	BODEGA LAS FUENTES	22-ago-03	ALBERTO DIAZ CARDENAS GRUPO	0 12	250.00	A.G.-001-2023	No contable
160	15861	MUEBLES OFICINA ESTANTERIA	DE Y COMPRA	CANDIDATO A BAJA	SILLA VISITA	SILLA DE VISITA APILABLE TUBULAR DE VINIL	0	0	STACK	MAL ESTADO	BODEGA LAS FUENTES	27-jun-05	INDUSTRIAL JOME, SA DE CV	7256	143.75	A.G.-001-2023	No contable

PROPUESTA DE BAJA DEL INVENTARIO DE BIENES MUEBLES QUE SE ENCUENTRAN OBSOLETOS Y EN MAL ESTADO

No.	NUMERO DE INVENTARIO	DESCRIPCION	ESTATUS	CANDIDATO A BAJA	CONCEPTO	DESCRIPCION	SERIE	MARCA	MODELO	ESTADO	LOCALIZACION ACTUAL	FECHA DE COMPRA O REFERENCIA	PROVEEDOR U ORIGEN	NUMERO DE FACTURA	IMPORTE	MEMORANDUM	Contable
161	19614	MUEBLES DE OFICINA Y DONACION	DE Y	CANDIDATO A BAJA	ESCRITORIO	ESCRITORIO CAJONES METALICO	2	0	0	MAL ESTADO	BODEGA LAS FUENTES	24-oct-06	DONATIVO DIF JALISCO	OFICIO 216	1.00	A.G.-001-2023	No contable
162	28476	MUEBLES DE OFICINA Y GENERAL	DE Y	CANDIDATO A BAJA	ESCRITORIO	ESCRITORIO DE .60 X 1.20	0	0	0	MAL ESTADO	BODEGA LAS FUENTES	01-ene-11	RE ETIQUETADO		1.00	A.G.-001-2023	No contable
163	28484	MUEBLES DE OFICINA Y GENERAL	DE Y	CANDIDATO A BAJA	SILLA SEMI EJECUTIVA	SILLA SEMI EJECUTIVA COLOR NEGRO	0	0	0	MAL ESTADO	BODEGA LAS FUENTES	01-ene-11	RE ETIQUETADO		1.00	A.G.-001-2023	No contable
164	28775	MUEBLES DE OFICINA Y GENERAL	DE Y	CANDIDATO A BAJA	MUEBLE	MUEBLE RECEPCION PUERTAS	2	0	0	MAL ESTADO	BODEGA LAS FUENTES	01-ene-09	S/F		0.00	A.G.-001-2023	No contable
165	29310	MUEBLES DE OFICINA Y GENERAL	DE Y	BAJA	SILLA SECRETARIAL	SILLA SECRETARIAL	0	0	0	MAL ESTADO	BODEGA LAS FUENTES	01-ene-12	S/F		1.00	A.G.-001-2023	No contable
166	30775	MUEBLES DE OFICINA Y DONACION	DE Y	CANDIDATO A BAJA	SILLA DE VISITA	SILLA DE VISITA	0	0	0	MAL ESTADO	BODEGA LAS FUENTES	20-mar-14	DONATIVO DIF JALISCO		1.00	A.G.-001-2023	No contable
167	32172	MUEBLES DE OFICINA Y ESTANTERIA	DE Y	CANDIDATO A BAJA	MESA INFANTIL	MESA INFANTIL RECTANGULAR CON ESQUINAS REDONDAS	0	0	0	MAL ESTADO	BODEGA LAS FUENTES	26-nov-14	DONATIVO DIF JALISCO	73866A29E20A	409.48	A.G.-001-2023	No contable
168	25477	OTROS MOBILIARIOS Y EQUIPOS DE ADMINISTRACION	DE Y	BAJA	LAVAPELO	LAVABO PARA PELO PARA ESTETICA	0	0	0	MAL ESTADO	BODEGA LAS FUENTES	18-nov-08			0.00	H.P. 018-2023	No contable
169	38464	OTROS MOBILIARIOS Y EQUIPOS DE ADMINISTRACION	DE Y	CANDIDATO A BAJA	MUEBLES LAVACABEZAS	LAVABO PORTATIL DE CABELLO	0	0	0	MAL ESTADO	BODEGA LAS FUENTES	25-sep-17	COMERCIALIZA DORA DE PRODUCTOS DE BELLEZA GUADALAJARA SA DE C	GDL5318	1,289.98	H.P. 018-2023	No contable
170	S/N	OTROS MOBILIARIOS Y EQUIPOS DE ADMINISTRACION	DE Y	CANDIDATO A BAJA	EXTINTOR	EXTINTOR				MAL ESTADO	BODEGA COPALITA				0.00	D.S. 321-2023	No contable
171	25849	MUEBLES DE OFICINA Y ESTANTERIA	DE Y	BAJA	SILLA SECRETARIAL	SILLA SECRETARIAL	0	0	0	MAL ESTADO	BODEGA COPALITA	06-feb-09	GOMARS	75	667.00	D.S. 321-2023	No contable
172	39996	MUEBLES DE OFICINA Y ESTANTERIA	DE Y	CANDIDATO A BAJA	MESA PLEGABLE	MESA PLEGABLE DE PLASTICO C/BLANCA 76 X 83 X 79	0	DIAMOND	0	MAL ESTADO	BODEGA COPALITA	07-sep-18	DAFCOM DE C.V.	3627	1,085.76	D.S. 321-2023	No contable
173	38813	MUEBLES DE OFICINA Y ESTANTERIA	DE Y	CANDIDATO A BAJA	ESCRITORIO	ESCRITORIO CAJONES BEIGE	2	0	0	MAL ESTADO	BODEGA COPALITA	31-ene-18	DAFCOM DE C.V.		1.00	D.S. 321-2023	No contable
174	20114	MUEBLES DE OFICINA Y ESTANTERIA	DE Y	CANDIDATO A BAJA	MUEBLE PORTA TELEVISION	MUEBLE PORTA TELEVISION	0	0	0	MAL ESTADO	BODEGA COPALITA	15-oct-07	DONATIVO POR DECOMISO	0	1.00	D.S. 321-2023	No contable
175	46514	COMPUTO Y EQUIPO DE TECNOLOGIA DE LA INFORMACION	DE Y	CANDIDATO A BAJA	ROUTER	ROUTER GINET 4 PUERTOS	B53199D513CE 4EPD	0	GLSF1200	MAL ESTADO	BODEGA COPALITA	10-oct-22	LIBRA SISTEMAS S.A. DE C.V.	E002555	1,015.84	D.S. 321-2023	No contable

ANEXO 1

PROPUESTA DE BAJA DEL INVENTARIO DE BIENES MUEBLES QUE SE ENCUENTRAN OBSOLETOS Y EN MAL ESTADO

No.	NUMERO DE INVENTARIO	DESCRIPCION	ESTATUS	CANDIDATO A BAJA	CONCEPTO	DESCRIPCION	SERIE	MARCA	MODELO	ESTADO	LOCALIZACION ACTUAL	FECHA DE COMPRA O REFERENCIA	PROVEEDOR U ORIGEN	NUMERO DE FACTURA	IMPORTE	MEMORANDUM	Contable
176	33509	EQUIPO DE COMPUTO Y DE TECNOLOGIA DE LA INFORMACION	COMPRA	CANDIDATO A BAJA	SWITCH	SWITCH 16 PUERTOS MBPS	10/100 0	TP-LINK	0	MAL ESTADO	BODEGA COPALITA	08-jul-15	COMPUTADOR AS GARCO S.A DE C.V.	CGA 3532	1,310.10	D.S. 321-2023	No contable
177	16929	OTRO MOBILIARIO Y EQUIPO EDUCACIONAL RECREATIVO	ALTA GENERAL	CANDIDATO A BAJA	PIZARRON RANURADO	PIZARRON RANURADO CON LETRAS NUMEROS	Y 0	0	0	MAL ESTADO	BODEGA COPALITA	03-may-06	SIN FACTURA	0	0.00	D.S. 321-2023	No contable
178	45922	EQUIPO DE COMUNICACION Y TELECOMUNICACION	GASTO	CANDIDATO A BAJA	TELEFONO	TELEFONO	VTC100WS099 863	VTECH	0	MAL ESTADO	BODEGA COPALITA	09-may-22	TIENDAS CHEDRAUI SA DE CV	186184	265.00	D.S. 321-2023	No contable
179	42665	OTROS MOBILIARIOS Y EQUIPOS DE ADMINISTRACION	GASTO	CANDIDATO A BAJA	RELOJ CHECADOR	RELOJ CHECADOR DE RECONOCIMIENTO FACIAL	CC5B19466070 7	ZKTECO	MB160	MAL ESTADO	BODEGA COPALITA	28-jul-20	LIBRA SISTEMAS S.A. DE C.V.	A046055	2,635.08	D.S. 321-2023	No contable
180	S/N	OFICINA MUEBLES DE ESTANTERIA	GASTO	CANDIDATO A BAJA	SILLA DE VISITA	FORRO TELA COLOR NEGRO				MAL ESTADO	BODEGA COPALITA				0.00	D.S. 321-2023	No contable
181	S/N	OFICINA MUEBLES DE ESTANTERIA OTROS	GASTO	CANDIDATO A BAJA	SILLA SECRETARIAL	FORRO TELA COLOR NEGRO				MAL ESTADO	BODEGA COPALITA				0.00	D.S. 321-2023	No contable
182	S/N	MOBILIARIOS Y EQUIPOS DE ADMINISTRACION MUEBLES DE	GASTO	CANDIDATO A BAJA	CUADRO DECORATIVO	CON MARCO DE MADERA				MAL ESTADO	BODEGA COPALITA				0.00	D.S. 321-2023	No contable
183	S/N	OFICINA MUEBLES DE ESTANTERIA	GASTO	CANDIDATO A BAJA	SILLA DE VISITA	FORRO TELA COLOR NEGRO				MAL ESTADO	BODEGA COPALITA				0.00	D.S. 321-2023	No contable
184	S/N	OFICINA MUEBLES DE ESTANTERIA OTROS	GASTO	CANDIDATO A BAJA	ARCHIVERO	COLOR CEREZO CON NEGRO UN CAJON Y DOS.				MAL ESTADO	BODEGA COPALITA				0.00	D.S. 321-2023	No contable
185	S/N	MOBILIARIOS Y EQUIPOS DE ADMINISTRACION MUEBLES DE	GASTO	CANDIDATO A BAJA	RELOJ PARED	DE MARCO COLOR VERDE				MAL ESTADO	BODEGA COPALITA				0.00	D.S. 321-2023	No contable
186	21232	OFICINA MUEBLES DE ESTANTERIA	GASTO	CANDIDATO A BAJA	SILLA DE VISITA	TUBULAR CON VINIL NEGRA				MAL ESTADO	BODEGA COPALITA	30-jun-08	OFILINEA	5970	248.40	PPNNA-CCTA-118-2023	No contable
187	9986	OFICINA MUEBLES DE ESTANTERIA OTROS	GASTO	CANDIDATO A BAJA	SILLA DE VISITA	TUBULAR CON VINIL NEGRA				MAL ESTADO	BODEGA COPALITA	19-jul-18	RAFAEL ALBERTO DIAZ CARDENAS	1713	149.00	PPNNA-CCTA-118-2023	No contable
188	32820	MOBILIARIOS Y EQUIPOS DE ADMINISTRACION MUEBLES DE	COMPRA	CANDIDATO A BAJA	REFRIGERADOR	REFRIGERADOR 2 PUERTAS	A15005518	TORREY	VD28	MAL ESTADO	BODEGA COPALITA	24-feb-15		A 1420	17,815.86	C.A. 133-2023	Contable
189	35613	OFICINA MUEBLES DE ESTANTERIA OTROS	ALTA GENERAL	CANDIDATO A BAJA	COMPLEMENTO DE ESCRITORIO	COMPLEMENTO DE ESCRITORIO				MAL ESTADO	BODEGA COPALITA	15-jun-21		S/F	0.00	C.A. 133-2023	No contable
190	16298	MOBILIARIOS Y EQUIPOS DE ADMINISTRACION	COMPRA	CANDIDATO A BAJA	RELOJ CHECADOR	RELOJ CHECADOR		AMANO		MAL ESTADO	BODEGA LA PRIMAVERA	01-jul-05		2570 A	9,142.50	C-35-2023	No contable

PROPUESTA DE BAJA DEL INVENTARIO DE BIENES MUEBLES QUE SE ENCUENTRAN OBSOLETOS Y EN MAL ESTADO

No.	NUMERO DE INVENTARIO	DESCRIPCION	ESTATUS	CANDIDATO A BAJA	CONCEPTO	DESCRIPCION	SERIE	MARCA	MODELO	ESTADO	LOCALIZACION ACTUAL	FECHA DE COMPRA O REFERENCIA	PROVEEDOR U ORIGEN	NUMERO DE FACTURA	IMPORTE	MEMORANDUM	Contable
191	45236	OTROS MOBILIARIOS Y EQUIPOS DE ADMINISTRACION	GASTO	CANDIDATO A BAJA	MESA RECTANGULAR	MESA RECTANGULAR INFANTIL COLOR BLANCO CON ROJO.		DIAKO		MAL ESTADO	BODEGA COPALITA	10-sep-21	DIAKO ABC SA DE CV	A 48972	1,730.41	C.A. 243-2023	No contable
192	35804	EQUIPOS AUDIOVISUALES	COMPRA	CANDIDATO A BAJA	MICROFONO	MICROFONO USB				MAL ESTADO	BODEGA LA PRIMAVERA	04-sep-18	MICRO SYSTEMS DE MEXICO COMPUTADORAS Y PROGRAMACION SA DE CV	A 14572	2,343.20	DPNA-129-2023	No contable
193	35807	EQUIPOS AUDIOVISUALES	COMPRA	CANDIDATO A BAJA	MICROFONO	MICROFONO USB				MAL ESTADO	BODEGA LA PRIMAVERA	04-sep-18	MICRO SYSTEMS DE MEXICO COMPUTADORAS Y PROGRAMACION SA DE CV	A 14572	2,343.20	DPNA-129-2023	No contable
194	35802	OTROS MOBILIARIOS Y EQUIPOS DE ADMINISTRACION	COMPRA	CANDIDATO A BAJA	SOPORTE PARA MICROFONO	SOPORTE PARA MICROFONO				MAL ESTADO	BODEGA LA PRIMAVERA	04-sep-18	MICRO SYSTEMS DE MEXICO COMPUTADORAS Y PROGRAMACION SA DE CV	A 14572	2,668.00	DPNA-129-2023	No contable
195	46093	HERRAMIENTAS MAQUINAS HERRAMIENTA	GASTO	CANDIDATO A BAJA	CARRETILLA	CARRETILLA				MAL ESTADO	BODEGA COPALITA	01-ene-00	D	0	0.00	S.G. 166-2023	No contable
196	46131	HERRAMIENTAS MAQUINAS HERRAMIENTA	GASTO	CANDIDATO A BAJA	CARRETILLA	CARRETILLA CON LLANTA IMPONCHABLE				MAL ESTADO	BODEGA COPALITA	14-ago-22	FERREACEROS Y MATERIALES DE GUADALAJARA S.A. DE C.V.	A 9709	1,572.96	S.G. 166-2023	No contable
197	46132	HERRAMIENTAS MAQUINAS HERRAMIENTA	GASTO	CANDIDATO A BAJA	CARRETILLA	CARRETILLA CON LLANTA IMPONCHABLE				MAL ESTADO	BODEGA COPALITA	14-ago-22	FERREACEROS Y MATERIALES DE GUADALAJARA S.A. DE C.V.	A 9709	1,572.96	S.G. 166-2023	No contable
198	46133	HERRAMIENTAS MAQUINAS HERRAMIENTA	GASTO	CANDIDATO A BAJA	CARRETILLA	CARRETILLA CON LLANTA IMPONCHABLE				MAL ESTADO	BODEGA COPALITA	14-ago-22	FERREACEROS Y MATERIALES DE GUADALAJARA S.A. DE C.V.	A 9709	1,572.96	S.G. 166-2023	No contable
199	46134	HERRAMIENTAS MAQUINAS HERRAMIENTA	GASTO	CANDIDATO A BAJA	CARRETILLA	CARRETILLA CON LLANTA IMPONCHABLE				MAL ESTADO	BODEGA COPALITA	14-ago-22	FERREACEROS Y MATERIALES DE GUADALAJARA S.A. DE C.V.	A 9709	1,572.96	S.G. 166-2023	No contable
200	46135	HERRAMIENTAS MAQUINAS HERRAMIENTA	GASTO	CANDIDATO A BAJA	CARRETILLA	CARRETILLA CON LLANTA IMPONCHABLE				MAL ESTADO	BODEGA COPALITA	14-ago-22	FERREACEROS Y MATERIALES DE GUADALAJARA S.A. DE C.V.	A 9709	1,572.96	S.G. 166-2023	No contable

ANEXO 1

PROPUESTA DE BAJA DEL INVENTARIO DE BIENES MUEBLES QUE SE ENCUENTRAN OBSOLETOS Y EN MAL ESTADO

No.	NUMERO DE INVENTARIO	DESCRIPCION	ESTATUS	CANDIDATO A BAJA	CONCEPTO	DESCRIPCION	SERIE	MARCA	MODELO	ESTADO	LOCALIZACION ACTUAL	FECHA DE COMPRA O REFERENCIA	PROVEEDOR U ORIGEN	NUMERO DE FACTURA	IMPORTE	MEMORANDUM	Contable
201	46136	HERRAMIENTAS Y MAQUINAS HERRAMIENTA	GASTO	CANDIDATO A BAJA	CARRETILLA	CARRETILLA CON LLANTA IMPONCHABLE				MAL ESTADO	BODEGA COPALITA	14-ago-22	FERREACEROS Y MATERIALES DE GUADALAJARA S.A. DE C.V.	A 9709	1,572.96	S.G. 166-2023	No contable
202	46137	HERRAMIENTAS Y MAQUINAS HERRAMIENTA	GASTO	CANDIDATO A BAJA	CARRETILLA	CARRETILLA CON LLANTA IMPONCHABLE				MAL ESTADO	BODEGA COPALITA	14-ago-22	FERREACEROS Y MATERIALES DE GUADALAJARA S.A. DE C.V.	A 9709	1,572.96	S.G. 166-2023	No contable
203	35185	MUEBLES DE OFICINA ESTANTERIA OTROS	DONACION	CANDIDATO A BAJA	SILLA SECRETARIAL	SILLA SECRETARIAL				MAL ESTADO	BODEGA COPALITA	07-feb-17	DAFCOM S.A. DE C.V.		50.00	S.G. 166-2023	No contable
204	16795	MOBILIARIOS Y EQUIPOS DE ADMINISTRACION	COMPRA	CANDIDATO A BAJA	VENTILADOR	VENTILADOR DE PARED				MAL ESTADO	BODEGA COPALITA	05-nov-05	MUEBLES BURSA S.A. DE C.V.	CD 0616	178.99	S.G. 166-2023	No contable
205	13535	MUEBLES DE OFICINA ESTANTERIA OTROS	COMPRA	CANDIDATO A BAJA	GAVETA COLGANTE	GAVETA COLGANTE PEGADA A PARED				MAL ESTADO	BODEGA COPALITA	20-ago-04	RAFAEL ALBERTO DIAZ CARDENAS	4150	793.50	S.G. 166-2023	No contable
206	9832	MOBILIARIOS Y EQUIPOS DE ADMINISTRACION	COMPRA	CANDIDATO A BAJA	VENTILADOR	VENTILADOR DE TECHO				MAL ESTADO	BODEGA COPALITA	29-may-02	FERRETERIA CALZADA	213130	100.00	S.G. 166-2023	No contable
207	22648	MUEBLES DE OFICINA ESTANTERIA EQUIPO	COMPRA	BAJA	SILLA VISITA	SILLA DE VISITA				MAL ESTADO	BODEGA COPALITA	15-sep-08	OFILINEA	6074	249.00	S.G. 166-2023	No contable
208	S/N	COMPUTO Y DE TECNOLOGIA DE LA INFORMACION OTROS	ALTA GENERAL	CANDIDATO A BAJA	PIZARRON DE CORCHO	PIZARRON DE CORCHO				MAL ESTADO	BODEGA COPALITA	09-jul-10		S/F	0.00	S.G. 166-2023	No contable
209	27102	MOBILIARIOS Y EQUIPOS DE ADMINISTRACION	COMPRA	CANDIDATO A BAJA	READIO GRABADORA	RADIO GRABADORA CON CD	107693	SONY		MAL ESTADO	BODEGA LA PRIMAVERA	09-jul-10	SERVICIOS PRECIADO, S.A. DE C.V.	32541	1,169.04	D.S. 455-2023	No contable
210	27103	MOBILIARIOS Y EQUIPOS DE ADMINISTRACION	ALTA GENERAL	CANDIDATO A BAJA	READIO GRABADORA	RADIO GRABADORA CON CD	1017701	SONY		MAL ESTADO	BODEGA LA PRIMAVERA	01-ene-10		S/F	1,169.04	D.S. 455-2023	No contable
211	14263	MUEBLES DE OFICINA ESTANTERIA OTROS	ALTA GENERAL	BAJA	MESA	MESA 240X120 CROMADO CON CUBIERTA NOGAL		0	0	MAL ESTADO	BODEGA COPALITA	20-ene-05	RAFAEL ALBERTO DIAZ CARDENAS	0	1.00	Bienes recolectados de las Bodegas de Acueducto	No contable
212	14367	MOBILIARIOS Y EQUIPOS DE ADMINISTRACION	DONACION	BAJA	TARJA	TARJA DE ACERO INOXIDABLE	0	0	0	MAL ESTADO	BODEGA COPALITA	17-feb-05	DONATIVO DIF JALISCO	0	1.00	Bienes recolectados de las Bodegas de Acueducto	No contable
213	35615	MUEBLES DE OFICINA ESTANTERIA	DONACION	CANDIDATO A BAJA	ESQUINERO	COMPLEMENTO DE ESCRITORIO	0	BETTERWERER	0	MAL ESTADO	BODEGA COPALITA	07-feb-17	DAFCOM S.A. DE C.V.	0	50.00	Bienes recolectados de las Bodegas de Acueducto	No contable
214	12707	MUEBLES DE OFICINA ESTANTERIA	ALTA GENERAL	CANDIDATO A BAJA	MESA	MESA DE MADERA.	0	0	0	MAL ESTADO	BODEGA COPALITA	23-abr-08	RAFAEL ALBERTO DIAZ CARDENAS	0	0.00	Bienes recolectados de las Bodegas de Acueducto	No contable

Aver

DR

F.

De

PROPUESTA DE BAJA DEL INVENTARIO DE BIENES MUEBLES QUE SE ENCUENTRAN OBSOLETOS Y EN MAL ESTADO

No.	NUMERO DE INVENTARIO	DESCRIPCION	ESTATUS	CANDIDATO A BAJA	CONCEPTO	DESCRIPCION	SERIE	MARCA	MODELO	ESTADO	LOCALIZACION ACTUAL	FECHA DE COMPRA O REFERENCIA	PROVEEDOR U ORIGEN	NUMERO DE FACTURA	IMPORTE	MEMORANDUM	Contable	
215	28158	MUEBLES DE OFICINA Y ESTANTERIA	ALTA GENERAL	CANDIDATO A BAJA	ESCRITORIO	ESCRITORIO MELAMINA	EN	0	0	0	MAL ESTADO	BODEGA COPALITA	01-ene-11	RE ETIQUETADO	1.00	Bienes recolectados de las Bodegas de Acueducto Bienes	No contable	
216	28152	MUEBLES DE OFICINA Y ESTANTERIA	ALTA GENERAL	CANDIDATO A BAJA	ARCHIVERO	ARCHIVERO CUJONES	4	0	0	0	MAL ESTADO	BODEGA COPALITA	01-ene-11	RE ETIQUETADO	1.00	Bienes recolectados de las Bodegas de Acueducto Bienes	No contable	
217	35658	MUEBLES DE OFICINA Y ESTANTERIA	DONACION	CANDIDATO A BAJA	ESCRITORIO	ESCRITORIO CALL CENTER		BETTERWER	0	0	MAL ESTADO	BODEGA COPALITA	07-feb-17	DAFCOM S.A DE C.V.	50.00	Bienes recolectados de las Bodegas de Acueducto Bienes	No contable	
218	34264	INSTRUMENTAL MEDICO Y LABORATORIO	DONACION	CANDIDATO A BAJA	UNIDAD DENTAL	UNIDAD DENTAL CON SILLON, BRAZO, ESCUPITERA		0	0	0	MAL ESTADO	BODEGA COPALITA	20-sep-16	RETIQUETADO	0	Bienes recolectados de las Bodegas de Acueducto Bienes	No contable	
219	19904	MUEBLES DE OFICINA Y ESTANTERIA	DONACION	BAJA	MESA INFANTIL	MESA INFANTIL TRAPEZOIDAL		0	0	0	MAL ESTADO	BODEGA COPALITA	07-feb-07	DONATIVO DIF JALISCO	0	Bienes recolectados de las Bodegas de Acueducto	No contable	
220	18808	MUEBLES DE OFICINA Y ESTANTERIA	COMPRA	CANDIDATO A BAJA	MODULO OPERATIVO	MODULO OPERATIVO CON ESCRITORIO TIPO BALA DE 1.70 CON LATERAL DE 0.70 , CON CAJONERA DE 2 GAVETAS Y CHAROLA PORTA LAPICESL, INCLUYE CREDENZA CON CAJONERA DE UNA GAVETA, DOS CAJONES Y LIBRERO, CON PORTA CPU Y		0	0	0	MAL ESTADO	BODEGA COPALITA	03-nov-06	VEO MUEBLES PARA OFICINA	S/F	0.00	D5 598/2023	No contable
221	22622	MUEBLES DE OFICINA Y ESTANTERIA	COMPRA	CANDIDATO A BAJA	ESQUINERO	ESQUINERO ESCRITORIO		0	0	0	MAL ESTADO	BODEGA COPALITA				0.00	D.5 598-2023	No contable
222	18849	MUEBLES DE OFICINA Y ESTANTERIA	COMPRA	CANDIDATO A BAJA	MODULO OPERATIVO	MODULO OPERATIVO CON ESCRITORIO TIPO BALA DE 1.70 CON LATERAL DE 0.70 , CON CAJONERA DE 2 GAVETAS Y CHAROLA PORTA LAPICESL, INCLUYE CREDENZA CON CAJONERA DE UNA GAVETA, DOS CAJONES Y LIBRERO, CON PORTA CPU Y	#N/D	#N/D	#N/D		MAL ESTADO	BODEGA COPALITA	03-nov-06	VEO MUEBLES PARA OFICINA	0526 B	0.00	D5 598/2023	No contable

DD

[Handwritten signature]

[Handwritten signature]

[Handwritten signature]

K.

[Handwritten signature]

ANEXO 1

PROPIUESTA DE BAJA DEL INVENTARIO DE BIENES MUEBLES QUE SE ENCUENTRAN OBSOLETOS Y EN MAL ESTADO

No.	NUMERO DE INVENTARIO	DESCRIPCION	ESTATUS	CANDIDATO A BAJA	CONCEPTO	DESCRIPCION	SERIE	MARCA	MODELO	ESTADO	LOCALIZACION ACTUAL	FECHA DE COMPRA O REFERENCIA	PROVEEDOR U ORIGEN	NUMERO DE FACTURA	IMPORTE	MEMORANDUM	Contable
223	22621	MUEBLES DE OFICINA ESTANTERIA	DE COMPRA	CANDIDATO A BAJA	SILLA SECRETARIAL	SILLA SECRETARIAL TELA AZUL	0	0	0	MAL ESTADO	BODEGA COPALITA	03-nov-06	VEO MUEBLES PARA OFICINA	0530 B	602.60	DS 598/2023	No contable
224	18697	MUEBLES DE OFICINA ESTANTERIA	DE GASTO	CANDIDATO A BAJA	MODULO OPERATIVO	MODULO OPERATIVO CON ESCRITORIO DE 1.70 CON LATERAL, PORTA TECLADO, CAJONERA CON 2 GAVETAS Y CHAROLA ORGANIZADORA, PORTA CON	0	0	0	MAL ESTADO	BODEGA COPALITA	03-nov-06	VEO MUEBLES PARA OFICINA	0530 B	5,192.25	DS 598/2023	No contable
225	19476	MUEBLES DE OFICINA ESTANTERIA	DE GASTO	CANDIDATO A BAJA	SILLA FIJA	SILLA FIJA	0	0	0	MAL ESTADO	BODEGA COPALITA				0.00	DS 598/2023	No contable
226	19355	MUEBLES DE OFICINA ESTANTERIA	DE GASTO	CANDIDATO A BAJA	SILLA FIJA	SILLA FIJA	0	0	0	MAL ESTADO	BODEGA COPALITA				0.00	DS 598/2023	No contable
227	18718	MUEBLES DE OFICINA ESTANTERIA	DE GASTO	CANDIDATO A BAJA	SILLA VISITA	SILLA DE VISITA ACOJINADA CON DESCANSABRAZO, ESQUINERO	0	0	0	MAL ESTADO	BODEGA COPALITA	03-nov-06	VEO MUEBLES PARA OFICINA	0530 B	322.00	Pendiente Memorandum	No contable
228	S/N	MUEBLES DE OFICINA ESTANTERIA OTROS	DE GASTO	CANDIDATO A BAJA	ESQUINERO	ESCRITORIO	0	0	0	MAL ESTADO	BODEGA COPALITA				0.00	D.S 598-2023	No contable
229	6293	MOBILIARIOS DE EQUIPOS ADMINISTRACION	DE DONACION	CANDIDATO A BAJA	REPISA	REPISA PARA ESTETICA CON CAJON	0	0	0	MAL ESTADO	BODEGA COPALITA	04-ene-01	DONATIVO H. AYUNTAMIENTO	0	1.00	D.S. 426-2023	No contable
230	8683	MUEBLES DE OFICINA ESTANTERIA	DE ALTA GENERAL	CANDIDATO A BAJA	MODULO	MODULAR P/EQUIPO COMPLETO	0	0	0	MAL ESTADO	BODEGA COPALITA	01-Jul-20			0.00	D.S. 426-2023	No contable
231	18653	MUEBLES DE OFICINA ESTANTERIA	DE COMPRA	CANDIDATO A BAJA	SILLA SECRETARIAL	SILLA SECRETARIAL TELA AZUL	0	0	0	MAL ESTADO	BODEGA COPALITA	03-nov-06	VEO MUEBLES PARA OFICINA	0530B	602.60	D.S. 426-2023	No contable
232	18654	MUEBLES DE OFICINA ESTANTERIA OTROS	DE COMPRA	CANDIDATO A BAJA	SILLA SECRETARIAL	SILLA SECRETARIAL TELA AZUL	0	0	0	MAL ESTADO	BODEGA COPALITA	03-nov-06	VEO MUEBLES PARA OFICINA	0530 B	602.60	D.S. 426-2023	No contable
233	18809	MOBILIARIOS DE EQUIPOS ADMINISTRACION OTROS	DE COMPRA	CANDIDATO A BAJA	SILLON EJECUTIVO	SILLON EJECUTIVO RESPALDO ALTO, TELA AZUL	0	0	0	MAL ESTADO	BODEGA COPALITA	03-nov-06	VEO MUEBLES PARA OFICINA	0531 B	1,033.85	D.S. 426-2023	No contable
234	18850	MOBILIARIOS DE EQUIPOS ADMINISTRACION	DE COMPRA	CANDIDATO A BAJA	SILLON EJECUTIVO	SILLON EJECUTIVO RESPALDO ALTO, TELA AZUL	0	0	0	MAL ESTADO	BODEGA COPALITA	03-nov-06	VEO MUEBLES PARA OFICINA	0531 B	1,033.85	D.S. 426-2023	No contable
235	S/N	MUEBLES DE OFICINA ESTANTERIA	DE GASTO	CANDIDATO A BAJA	BUTACA ACOJINADA	CON DESCANSABRAZO, FORRO DE TELA DE 1.50 CUBIERTA MELAMINA C/LATERAL, PORTA TECLADO Y CAJONERA DE 2 CAJONES Y UNA GAVETA	20EYX4CC9045 4C81			MAL ESTADO	BODEGA COPALITA					D.S. 426-2023	No contable
236	S/N	MUEBLES DE OFICINA ESTANTERIA	DE GASTO	CANDIDATO A BAJA	MODULAR P/RECEPCION	MODULAR P/RECEPCION				MAL ESTADO	BODEGA COPALITA					D.S. 426-2023	No contable

PROPUESTA DE BAJA DEL INVENTARIO DE BIENES MUEBLES QUE SE ENCUENTRAN OBSOLETOS Y EN MAL ESTADO

No.	NUMERO DE INVENTARIO	DESCRIPCION	ESTATUS	CANDIDATO A BAJA	CONCEPTO	DESCRIPCION	SERIE	MARCA	MODELO	ESTADO	LOCALIZACION ACTUAL	FECHA DE COMPRA O REFERENCIA	PROVEEDOR U ORIGEN	NUMERO DE FACTURA	IMPORTE	MEMORANDUM	Contable
237	5/N	OTROS MOBILIARIOS Y EQUIPOS DE ADMINISTRACION	GASTO	CANDIDATO A BAJA	VITRINA PARA PARED	CON PIZARRON DE CORCHO, CHAPA DE SEGURIDAD, VIDRIO Y CORREDERA, MEDIDAS 2.40 X 1.20 MTS				MAL ESTADO	BODEGA COPALITA					D.S. 426-2023	No contable
238	34265	OTRO MOBILIARIO Y EQUIPO EDUCACIONAL RECREATIVO	DONACION	CANDIDATO A BAJA	RESTIRADOR	RESTIRADOR ROJO CON BLANCO				MAL ESTADO	BODEGA COPALITA	01-ene-15	ETIQUETA EN MAL ESTADO	0	0.00	DPNA-160-2023	No contable
239	34266	OTRO MOBILIARIO Y EQUIPO EDUCACIONAL RECREATIVO	DONACION	CANDIDATO A BAJA	RESTIRADOR	RESTIRADOR ROJO CON BLANCO				MAL ESTADO	BODEGA COPALITA	01-ene-15	ETIQUETA EN MAL ESTADO	0	0.00	DPNA-160-2023	No contable
240	34268	OTRO MOBILIARIO Y EQUIPO EDUCACIONAL RECREATIVO	DONACION	CANDIDATO A BAJA	RESTIRADOR	RESTIRADOR ROJO CON BLANCO				MAL ESTADO	BODEGA COPALITA	01-ene-15	ETIQUETA EN MAL ESTADO	0	0.00	DPNA-160-2023	No contable
241	34269	OTRO MOBILIARIO Y EQUIPO EDUCACIONAL RECREATIVO	DONACION	CANDIDATO A BAJA	RESTIRADOR	RESTIRADOR ROJO CON BLANCO				MAL ESTADO	BODEGA COPALITA	01-ene-15	ETIQUETA EN MAL ESTADO	0	0.00	DPNA-160-2023	No contable
242	34270	OTRO MOBILIARIO Y EQUIPO EDUCACIONAL RECREATIVO	DONACION	CANDIDATO A BAJA	RESTIRADOR	RESTIRADOR				MAL ESTADO	BODEGA COPALITA	20-sep-16	DONADO SIN DOCUMENTOS	0	1.00	DPNA-160-2023	No contable
243	34271	OTRO MOBILIARIO Y EQUIPO EDUCACIONAL RECREATIVO	DONACION	CANDIDATO A BAJA	RESTIRADOR	RESTIRADOR ROJO CON BLANCO				MAL ESTADO	BODEGA COPALITA	20-sep-16	DONADO SIN DOCUMENTOS	0	1.00	DPNA-160-2023	No contable
244	34272	OTRO MOBILIARIO Y EQUIPO EDUCACIONAL RECREATIVO	DONACION	CANDIDATO A BAJA	RESTIRADOR	RESTIRADOR ROJO CON BLANCO				MAL ESTADO	BODEGA COPALITA	20-sep-16	DONADO SIN DOCUMENTOS	0	1.00	DPNA-160-2023	No contable
245	34273	OTRO MOBILIARIO Y EQUIPO EDUCACIONAL RECREATIVO	DONACION	CANDIDATO A BAJA	RESTIRADOR	RESTIRADOR ROJO CON BLANCO				MAL ESTADO	BODEGA COPALITA	20-sep-16	DONADO SIN DOCUMENTOS	0	1.00	DPNA-160-2023	No contable
246	34274	OTRO MOBILIARIO Y EQUIPO EDUCACIONAL RECREATIVO	DONACION	CANDIDATO A BAJA	RESTIRADOR	RESTIRADOR ROJO CON BLANCO				MAL ESTADO	BODEGA COPALITA	20-sep-16	DONADO SIN DOCUMENTOS	0	1.00	DPNA-160-2023	No contable
247	34275	OTRO MOBILIARIO Y EQUIPO EDUCACIONAL RECREATIVO	DONACION	CANDIDATO A BAJA	RESTIRADOR	RESTIRADOR ROJO CON BLANCO				MAL ESTADO	BODEGA COPALITA	20-sep-16	DONADO SIN DOCUMENTOS	0	1.00	DPNA-160-2023	No contable
248	34276	OTRO MOBILIARIO Y EQUIPO EDUCACIONAL RECREATIVO	DONACION	CANDIDATO A BAJA	RESTIRADOR	RESTIRADOR ROJO CON BLANCO.				MAL ESTADO	BODEGA COPALITA	20-sep-16	DONADO SIN DOCUMENTOS	0	1.00	DPNA-160-2023	No contable
249	251	MUEBLES DE OFICINA Y ESTANTERIA	DONACION	CANDIDATO A BAJA	MESA PLEGABLE	MESA PLEGABLE	0	0	0	MAL ESTADO	BODEGA LA PRIMAVERA	11-feb-99	DONATIVO DIF JALISCO	0	1.00	Corregir GRP de Maquina escribir	No contable

ANEXO 1

PROPUESTA DE BAJA DEL INVENTARIO DE BIENES MUEBLES QUE SE ENCUENTRAN OBSOLETOS Y EN MAL ESTADO

No.	NUMERO DE INVENTARIO	DESCRIPCION	ESTATUS	CANDIDATO A BAJA	CONCEPTO	DESCRIPCION	SERIE	MARCA	MODELO	ESTADO	LOCALIZACION ACTUAL	FECHA DE COMPRA O REFERENCIA	PROVEEDOR U ORIGEN	NUMERO DE FACTURA	IMPORTE	MEMORANDUM	Contable
250	260	EQUIPO DE COMPUTO Y DE TECNOLOGIA DE LA INFORMACION OTROS	GASTO	CANDIDATO A BAJA	REGULADOR	REGULADOR DE VOLTAJE DE 1000 WATTS	1500005354	TDE MAX	1000	MAL ESTADO	BODEGA LA PRIMAVERA	15-feb-99	ENLACES Y SERV	1930	100.00	Sin oficio, bienes recolectados de las areas de años anteriores	No contable
251	827	MOBILIARIOS Y EQUIPOS DE ADMINISTRACION OTROS	COMPRA	CANDIDATO A BAJA	MAQUINA DE ESCRIBIR	MAQUINA DE ESCRIBIR ELECTRICA	0	BROTHER	AX 325	MAL ESTADO	BODEGA LA PRIMAVERA	05-ene-00	SISTEMAS 2000	2164	100.00	Sin oficio, bienes recolectados de las areas de años anteriores	No contable
252	1003	MOBILIARIOS Y EQUIPOS DE ADMINISTRACION OTROS	DONACION	CANDIDATO A BAJA	SECADORA DE CABELLO	SECADORA DE CABELLO CULTORA DE BELLEZA	0	0	0	MAL ESTADO	BODEGA LA PRIMAVERA	14-mar-00	DONATIVO DIF JALISCO	0	1.00	Sin oficio, bienes recolectados de las areas de años anteriores	No contable
253	1004	MOBILIARIOS Y EQUIPOS DE ADMINISTRACION OTROS	DONACION	CANDIDATO A BAJA	SECADORA DE CABELLO	SECADORA DE CABELLO CULTORA DE BELLEZA	0	CONAIR	0	MAL ESTADO	BODEGA LA PRIMAVERA	14-mar-00	DONATIVO DIF JALISCO	0	1.00	Sin oficio, bienes recolectados de las areas de años anteriores	No contable
254	1005	MOBILIARIOS Y EQUIPOS DE ADMINISTRACION OTROS	DONACION	CANDIDATO A BAJA	SECADORA DE CABELLO	SECADORA DE CABELLO CULTORA DE BELLEZA	0	CONAIR	0	MAL ESTADO	BODEGA LA PRIMAVERA	14-mar-00	DONATIVO DIF JALISCO	0	1.00	Sin oficio, bienes recolectados de las areas de años anteriores	No contable
255	1072	MOBILIARIOS Y EQUIPOS DE ADMINISTRACION OTROS	GASTO	CANDIDATO A BAJA	SECADORA DE CABELLO	SECADORA DE CABELLO CULTORA DE BELLEZA				MAL ESTADO	BODEGA LA PRIMAVERA				0.00	Sin oficio, bienes recolectados de las areas de años anteriores	No contable
256	1073	MOBILIARIOS Y EQUIPOS DE ADMINISTRACION OTROS	GASTO	CANDIDATO A BAJA	SECADORA DE CABELLO	SECADORA DE CABELLO CULTORA DE BELLEZA				MAL ESTADO	BODEGA LA PRIMAVERA				0.00	Sin oficio, bienes recolectados de las areas de años anteriores	No contable
257	1074	MOBILIARIOS Y EQUIPOS DE ADMINISTRACION OTROS	GASTO	CANDIDATO A BAJA	SECADORA DE CABELLO	SECADORA DE CABELLO CULTORA DE BELLEZA				MAL ESTADO	BODEGA LA PRIMAVERA				0.00	Sin oficio, bienes recolectados de las areas de años anteriores	No contable
258	1161	MOBILIARIOS Y EQUIPOS DE ADMINISTRACION OTROS	DONACION	BAJA	MAQUINA DE ESCRIBIR	MAQUINA DE ESCRIBIR TRAVELLER C.	0	OLYMPIA	0	MAL ESTADO	BODEGA LA PRIMAVERA	14-mar-00	DONATIVO DIF JALISCO	ENTREGA 16390	1.00	C-AC-019-2018	No contable
259	1165	MOBILIARIOS Y EQUIPOS DE ADMINISTRACION OTROS	DONACION	CANDIDATO A BAJA	MAQUINA DE ESCRIBIR	MAQUINA DE ESCRIBIR TRAVELLER C.	0	OLYMPIA	0	MAL ESTADO	BODEGA LA PRIMAVERA	14-mar-00	DONATIVO DIF JALISCO	ENTREGA 16390	1.00	Sin oficio, bienes recolectados de las areas de años anteriores	No contable
260	1737	MOBILIARIOS Y EQUIPOS DE ADMINISTRACION OTROS	DONACION	BAJA	MAQUINA DE ESCRIBIR	MAQUINA DE ESCRIBIR MECANICA	0	OLYMPIA	5G-33	MAL ESTADO	BODEGA LA PRIMAVERA	02-oct-00	DONATIVO DIF JALISCO	0	1.00	C-AC-019-2018	No contable
261	1763	MOBILIARIOS Y EQUIPOS DE ADMINISTRACION OTROS	DONACION	CANDIDATO A BAJA	MAQUINA DE ESCRIBIR	MAQUINA DE ESCRIBIR ELECTRICA	0	OLIVETTI	0	MAL ESTADO	BODEGA LA PRIMAVERA	02-oct-00	DONATIVO DIF JALISCO	0	1.00	Sin oficio, bienes recolectados de las areas de años anteriores	No contable
262	2032	MOBILIARIOS Y EQUIPOS DE ADMINISTRACION OTROS	DONACION	CANDIDATO A BAJA	MAQUINA DE ESCRIBIR	MAQUINA DE ESCRIBIR MECANICA	0	OLYMPIA	0	MAL ESTADO	BODEGA LA PRIMAVERA	17-nov-00	DONATIVO H. AYUNTAMIENTO	0	1.00	Sin oficio, bienes recolectados de las areas de años anteriores	No contable
263	2449	MOBILIARIOS Y EQUIPOS DE ADMINISTRACION OTROS	DONACION	CANDIDATO A BAJA	MAQUINA DE ESCRIBIR	MAQUINA DE ESCRIBIR MECANICA	0	OLYMPIA	0	MAL ESTADO	BODEGA LA PRIMAVERA	05-dic-00	DONATIVO H. AYUNTAMIENTO	0	1.00	Sin oficio, bienes recolectados de las areas de años anteriores	No contable

DIRECCION DE ADMINISTRACION Y FINANZAS
DEPARTAMENTO DE RECURSOS FINANCIEROS
PATRIMONIO

ANEXO 1

PROPUESTA DE BAJA DEL INVENTARIO DE BIENES MUEBLES QUE SE ENCUENTRAN OBSOLETOS Y EN MAL ESTADO

No.	NUMERO DE INVENTARIO	DESCRIPCION	ESTATUS	CANDIDATO A BAJA	CONCEPTO	DESCRIPCION	SERIE	MARCA	MODELO	ESTADO	LOCALIZACION ACTUAL	FECHA DE COMPRA O REFERENCIA	PROVEEDOR U ORIGEN	NUMERO DE FACTURA	IMPORTE	MEMORANDUM	Contable	
264	2636	MUEBLES DE OFICINA Y ESTANTERIA	DE DONACION	BAJA	SILLA VISITA	DE SILLA de visita tubular negra	0	0	0	MAL ESTADO	BODEGA LA PRIMAVERA	14-nov-00	DONATIVO DE CABILDO, SEPT. 26/2000	0	1.00	BAJA 2012	No contable	
265	3251	EQUIPO DE COMUNICACION Y TELECOMUNICACION	DONACION	CANDIDATO A BAJA	TELEFONO	TELEFONO COLOR NEGRO	0	PANASONIC	0	MAL ESTADO	BODEGA LA PRIMAVERA	05-dic-00	DONATIVO DE CABILDO, SEPT. 26/2000	0	1.00	Sin oficio, bienes recolectados de las areas de años anteriores	No contable	
266	3664	MUEBLES DE OFICINA Y ESTANTERIA	DE DONACION	CANDIDATO A BAJA	SILLA VISITA	DE APILABLE TUBULAR DE VINIL	0	0	0	MAL ESTADO	BODEGA LA PRIMAVERA	28-nov-00	DONATIVO H. AYUNTAMIENTO	0	1.00	Sin oficio, bienes recolectados de las areas de años anteriores	No contable	
267	3678	OTROS MOBILIARIOS EQUIPOS DE ADMINISTRACION	DE DONACION	CANDIDATO A BAJA	MAQUINA DE ESCRIBIR	DE MAQUINA ESCRIBIR MECANICA	0	OLYMPIA	0	MAL ESTADO	BODEGA LA PRIMAVERA	28-nov-00	DONATIVO H. AYUNTAMIENTO	0	1.00	Sin oficio, bienes recolectados de las areas de años anteriores	No contable	
268	3680	OTROS MOBILIARIOS EQUIPOS DE ADMINISTRACION	DE DONACION	CANDIDATO A BAJA	MAQUINA DE ESCRIBIR	DE MAQUINA ESCRIBIR MECANICA	0	OLYMPIA	0	MAL ESTADO	BODEGA LA PRIMAVERA	28-nov-00	DONATIVO H. AYUNTAMIENTO	0	1.00	Sin oficio, bienes recolectados de las areas de años anteriores	No contable	
269	4392	MOBILIARIOS EQUIPOS DE ADMINISTRACION	DE DONACION	CANDIDATO A BAJA	TELEVISOR	TELEVISOR PULGADAS	21	CPG2158M	PANASONIC	0	MAL ESTADO	BODEGA LA PRIMAVERA	30-oct-01	DONATIVO H. AYUNTAMIENTO	0	1.00	Sin oficio, bienes recolectados de las areas de años anteriores	No contable
270	4442	EQUIPO DE COMPUTO Y DE TECNOLOGIA DE LA INFORMACION	DE DONACION	BAJA	REGULADOR	REGULADOR VOLTAJE	0	PALMTON	PALTOP 1000	MAL ESTADO	BODEGA LA PRIMAVERA	18-dic-00	DONATIVO DE CABILDO, SEPT. 26/2000	0	1.00	CIRCUNSTANCIADA A DE CONTRALORIA CON NUMERO C-AC-028-2021	No contable	
271	4809	EQUIPO DE COMPUTO Y DE TECNOLOGIA DE LA INFORMACION	DE DONACION	BAJA	CPU	CPU	0	0	0	MAL ESTADO	BODEGA LA PRIMAVERA	14-nov-00	DONATIVO DE CABILDO, SEPT. 26/2000	0	1.00	BAJA 2015	No contable	
272	5833	OTROS MOBILIARIOS EQUIPOS DE ADMINISTRACION	DE GASTO	BAJA	MAQUINA DE ESCRIBIR	DE MAQUINA ESCRIBIR	0	OLYMPIA	0	MAL ESTADO	BODEGA LA PRIMAVERA	01-ene-01	SIN FACTURA	0	1.00	BAJA 2018	No contable	
273	7870	OTROS MOBILIARIOS EQUIPOS DE ADMINISTRACION	DE COMPRA	CANDIDATO A BAJA	SILLA INFANTIL	VIDEO CASETERA VHS	0	SAMSUNG	0	MAL ESTADO	BODEGA LA PRIMAVERA	27-mar-01	RAMIREZ RABAGO MIGUEL	31146	1,189.99	Sin oficio, bienes recolectados de las areas de años anteriores	No contable	
274	7872	OTROS MOBILIARIOS EQUIPOS DE ADMINISTRACION	DE COMPRA	CANDIDATO A BAJA	SILLA INFANTIL	TELEVISOR PULGADAS	20	3CBR10 1386	SAMSUNG	0	MAL ESTADO	BODEGA LA PRIMAVERA	27-ene-01	RAMIREZ RABAGO MIGUEL	31146	1,929.99	Sin oficio, bienes recolectados de las areas de años anteriores	No contable
275	8166	EQUIPO DE COMPUTO Y DE TECNOLOGIA DE LA INFORMACION	DE ALTA GENERAL	CANDIDATO A BAJA	BOCINA	BOCINAS PARA COMPUTADORAS	0	MICROESTAR	0	MAL ESTADO	BODEGA LA PRIMAVERA	24-abr-01	FLOPPY INFORMATICA	12996	207.90	Sin oficio, bienes recolectados de las areas de años anteriores	No contable	
276	8550	EQUIPO DE COMPUTO Y DE TECNOLOGIA DE LA INFORMACION	DE COMPRA	BAJA	REGULADOR	REGULADOR VOLTAJE	0	21035917	TDE	0	MAL ESTADO	BODEGA LA PRIMAVERA	15-jun-01	GBI COMPUTADORAS SA DE CV	4108	189.99	BAJA 17-11-21	No contable

ANEXO 1

PROPUESTA DE BAJA DEL INVENTARIO DE BIENES MUEBLES QUE SE ENCUENTRAN OBSOLETOS Y EN MAL ESTADO

No.	NUMERO DE INVENTARIO	DESCRIPCION	ESTATUS	CANDIDATO A BAJA	CONCEPTO	DESCRIPCION	SERIE	MARCA	MODELO	ESTADO	LOCALIZACION ACTUAL	FECHA DE COMPRA O REFERENCIA	PROVEEDOR U ORIGEN	NUMERO DE FACTURA	IMPORTE	MEMORANDUM	Contable
277	8553	EQUIPO DE COMPUTO Y DE TECNOLOGIA DE LA INFORMACION	COMPRA	CANDIDATO A BAJA	REGULADOR	REGULADOR DE VOLTAJE	0	TDE	0	MAL ESTADO	BODEGA LA PRIMAVERA	15-jun-01	GBI COMPUTADOR AS SA DE CV	4108	189.99	Sin oficio, bienes recolectados de las areas de años anteriores	No contable
278	8554	EQUIPO DE COMPUTO Y DE TECNOLOGIA DE LA INFORMACION OTROS	COMPRA	CANDIDATO A BAJA	REGULADOR	REGULADOR DE VOLTAJE	0	TDE	0	MAL ESTADO	BODEGA LA PRIMAVERA	15-jun-01	GBI COMPUTADOR AS SA DE CV	4108	189.99	Sin oficio, bienes recolectados de las areas de años anteriores	No contable
279	8840	MOBILIARIOS Y EQUIPOS DE ADMINISTRACION OTROS	COMPRA	CANDIDATO A BAJA	LICUADORA	LICUADORA INDUSTRIAL LITROS	3	INTERNATIONAL	0	MAL ESTADO	BODEGA LA PRIMAVERA	02-ago-01	MAQUINARIA Y MATERIALES S.A. DE C.V.	18544	1,000.00	Sin oficio, bienes recolectados de las areas de años anteriores	No contable
280	9078	MOBILIARIOS Y EQUIPOS DE ADMINISTRACION OTROS	COMPRA	CANDIDATO A BAJA	RADIO GRABADORA	RADIO GRABADORA CON CASETERA	MRXF 430		0	MAL ESTADO	BODEGA LA PRIMAVERA	19-sep-01	RAMIREZ RABAGO MIGUEL	33639	450.00	Sin oficio, bienes recolectados de las areas de años anteriores	No contable
281	9080	MOBILIARIOS Y EQUIPOS DE ADMINISTRACION OTROS	ALTA GENERAL	CANDIDATO A BAJA	RADIO GRABADORA	RADIOGRABADORA	RX-F5430	PANASONIC	#REF!	MAL ESTADO	BODEGA LA PRIMAVERA	01-ene-01	SIN FACTURA	0	1.00	Sin oficio, bienes recolectados de las areas de años anteriores	No contable
282	9572	MOBILIARIOS Y EQUIPOS DE ADMINISTRACION OTROS	DONACION	CANDIDATO A BAJA	MAQUINA PARA CORTE DE CABELLO	MAQUINA PARA CORTE DE CABELLO RASURADORA Y CORTA CABELLO	0	WHAL-ALPRO	0	MAL ESTADO	BODEGA LA PRIMAVERA	18-dic-01	DONADO SIN DOCUMENTOS	0	1.00	Sin oficio, bienes recolectados de las areas de años anteriores	No contable
283	9573	MOBILIARIOS Y EQUIPOS DE ADMINISTRACION OTROS	DONACION	CANDIDATO A BAJA	MAQUINA PARA CORTE DE CABELLO	MAQUINA PARA CORTE DE CABELLO RASURADORA Y CORTA CABELLO	0	WHAL-ALPRO	0	MAL ESTADO	BODEGA LA PRIMAVERA	18-dic-01	DONADO SIN DOCUMENTOS	0	1.00	Sin oficio, bienes recolectados de las areas de años anteriores	No contable
284	9813	MOBILIARIOS Y EQUIPOS DE ADMINISTRACION OTROS	COMPRA	CANDIDATO A BAJA	VENTILADOR	VENTILADOR DE PEDESTAL	0	0	0	MAL ESTADO	BODEGA LA PRIMAVERA	15-may-02	ANA PAULA TORRES TAMEZ	285	100.00	Sin oficio, bienes recolectados de las areas de años anteriores	No contable
285	9871	COMUNICACION Y TELECOMUNICACION	COMPRA	CANDIDATO A BAJA	TELEFONO	TELEFONO	0	NORTEL	0	MAL ESTADO	BODEGA LA PRIMAVERA	26-jun-02	CONSORCIO RED UNO, SA. DE C.V	FA001345	50.00	Sin oficio, bienes recolectados de las areas de años anteriores	No contable
286	10044	EQUIPO DE COMPUTO Y DE TECNOLOGIA DE LA INFORMACION OTROS	ALTA GENERAL	CANDIDATO A BAJA	REGULADOR	REGULADOR DE VOLTAJE	0	ISB SOLA BASIC	0	MAL ESTADO	BODEGA LA PRIMAVERA	01-ene-01	RAFAEL ALBERTO DIAZ CARDENAS	0	1.00	Sin oficio, bienes recolectados de las areas de años anteriores	No contable
287	10056	MOBILIARIOS Y EQUIPOS DE ADMINISTRACION OTROS	COMPRA	CANDIDATO A BAJA	AMPLIFICADOR	AMPLIFICADOR 400	0	RADSON	0	MAL ESTADO	BODEGA LA PRIMAVERA	26-sep-02	RAFAEL ALBERTO DIAZ CARDENAS	3458	120.00	Sin oficio, bienes recolectados de las areas de años anteriores	No contable
288	10065	EQUIPO DE COMPUTO Y DE TECNOLOGIA DE LA INFORMACION OTROS	COMPRA	BAJA	REGULADOR	REGULADOR DE VOLTAJE	0	MICROVOLT	0	MAL ESTADO	BODEGA LA PRIMAVERA	03-oct-02	RAFAEL ALBERTO DIAZ CARDENAS	27937	100.00	C AC 053 2019	No contable
289	10109	MOBILIARIOS Y EQUIPOS DE ADMINISTRACION OTROS	ALTA GENERAL	BAJA	CAFETERA	CAFETERA ELECTRICA	0	0	0	MAL ESTADO	BODEGA LA PRIMAVERA	11-mar-02	RAFAEL ALBERTO DIAZ CARDENAS	0	1.00	BAJA 2018	No contable
290	10951	EQUIPO DE COMPUTO Y DE TECNOLOGIA DE LA INFORMACION	ALTA GENERAL	BAJA	MONITOR	MONITOR	03101597X3P1 21	ACER	M-1024	MAL ESTADO	BODEGA LA PRIMAVERA	10-ene-03	RAFAEL ALBERTO DIAZ CARDENAS	3892	350.00	BAJA 2014	No contable

PROPUESTA DE BAJA DEL INVENTARIO DE BIENES MUEBLES QUE SE ENCUENTRAN OBSOLETOS Y EN MAL ESTADO

No.	NUMERO DE INVENTARIO	DESCRIPCION	ESTATUS	CANDIDATO A BAJA	CONCEPTO	DESCRIPCION	SERIE	MARCA	MODELO	ESTADO	LOCALIZACION ACTUAL	FECHA DE COMPRA O REFERENCIA	PROVEEDOR U ORIGEN	NUMERO DE FACTURA	IMPORTE	MEMORANDUM	Contable
291	11864	OTROS MOBILIARIOS Y EQUIPOS DE ADMINISTRACION	GASTO	CANDIDATO A BAJA	MANIQUE CON PELO	MANIQUE Y BASE CON PELO	0	0	0	MAL ESTADO	BODEGA LA PRIMAVERA	24-abr-03	RAFAEL ALBERTO DIAZ CARDENAS	14704	150.00	Sin oficio, bienes recolectados de las areas de años anteriores	No contable
292	11884	OTROS MOBILIARIOS Y EQUIPOS DE ADMINISTRACION	COMPRA	CANDIDATO A BAJA	VENTILADOR	VENTILADOR DE PARED	0	MYTEK	0	MAL ESTADO	BODEGA LA PRIMAVERA	19-may-03	RAFAEL ALBERTO DIAZ CARDENAS	241418	100.00	Sin oficio, bienes recolectados de las areas de años anteriores	No contable
293	11964	OTROS MOBILIARIOS Y EQUIPOS DE ADMINISTRACION	GASTO	CANDIDATO A BAJA	MAQUINA DE ESCRIBIR	MAQUINA DE ESCRIBIR MECANICA	0	OLIVETTI	0	MAL ESTADO	BODEGA LA PRIMAVERA	16-jun-03	RAFAEL ALBERTO DIAZ CARDENAS	3872	100.00	Sin oficio, bienes recolectados de las areas de años anteriores	No contable
294	12016	OTROS MOBILIARIOS Y EQUIPOS DE ADMINISTRACION	COMPRA	CANDIDATO A BAJA	MAQUINA PARA CORTE DE CABELLO	MAQUINA PARA CORTE DE CABELLO RASURADORA Y	0	WAHL	0	MAL ESTADO	BODEGA LA PRIMAVERA	16-jun-03	RAFAEL ALBERTO DIAZ CARDENAS	14837	120.00	Sin oficio, bienes recolectados de las areas de años anteriores	No contable
295	12017	OTROS MOBILIARIOS Y EQUIPOS DE ADMINISTRACION	COMPRA	CANDIDATO A BAJA	MAQUINA PARA CORTE DE CABELLO	CORTA CABELLO MAQUINA PARA RASURADORA Y	0	WAHL	0	MAL ESTADO	BODEGA LA PRIMAVERA	16-jun-03	RAFAEL ALBERTO DIAZ CARDENAS	14837	120.00	Sin oficio, bienes recolectados de las areas de años anteriores	No contable
296	12018	OTROS MOBILIARIOS Y EQUIPOS DE ADMINISTRACION	COMPRA	CANDIDATO A BAJA	MAQUINA PARA CORTE DE CABELLO	CORTA CABELLO MAQUINA PARA RASURADORA Y	0	WAHL	0	MAL ESTADO	BODEGA LA PRIMAVERA	16-jun-03	RAFAEL ALBERTO DIAZ CARDENAS	14837	120.00	Sin oficio, bienes recolectados de las areas de años anteriores	No contable
297	12019	OTROS MOBILIARIOS Y EQUIPOS DE ADMINISTRACION	COMPRA	CANDIDATO A BAJA	MAQUINA PARA CORTE DE CABELLO	CORTA CABELLO MAQUINA PARA RASURADORA Y	0	0	0	MAL ESTADO	BODEGA LA PRIMAVERA	16-jun-03	RAFAEL ALBERTO DIAZ CARDENAS	14837	120.00	Sin oficio, bienes recolectados de las areas de años anteriores	No contable
298	12020	OTROS MOBILIARIOS Y EQUIPOS DE ADMINISTRACION	COMPRA	CANDIDATO A BAJA	MAQUINA PARA CORTE DE CABELLO	CORTA CABELLO MAQUINA PARA RASURADORA Y	0	0	0	MAL ESTADO	BODEGA LA PRIMAVERA	16-jun-03	RAFAEL ALBERTO DIAZ CARDENAS	14837	120.00	Sin oficio, bienes recolectados de las areas de años anteriores	No contable
299	12021	OTROS MOBILIARIOS Y EQUIPOS DE ADMINISTRACION	COMPRA	CANDIDATO A BAJA	MAQUINA PARA CORTE DE CABELLO	CORTA CABELLO MAQUINA PARA RASURADORA Y	0	0	0	MAL ESTADO	BODEGA LA PRIMAVERA	16-jun-03	RAFAEL ALBERTO DIAZ CARDENAS	14837	120.00	Sin oficio, bienes recolectados de las areas de años anteriores	No contable
300	12022	OTROS MOBILIARIOS Y EQUIPOS DE ADMINISTRACION	COMPRA	CANDIDATO A BAJA	MAQUINA PARA CORTE DE CABELLO	CORTA CABELLO MAQUINA PARA RASURADORA Y	0	0	0	MAL ESTADO	BODEGA LA PRIMAVERA	16-jun-03	RAFAEL ALBERTO DIAZ CARDENAS	14837	120.00	Sin oficio, bienes recolectados de las areas de años anteriores	No contable
301	12024	OTROS MOBILIARIOS Y EQUIPOS DE ADMINISTRACION	COMPRA	CANDIDATO A BAJA	MAQUINA PARA CORTE DE CABELLO	CORTA CABELLO MAQUINA PARA RASURADORA Y	0	0	0	MAL ESTADO	BODEGA LA PRIMAVERA	16-jun-03	RAFAEL ALBERTO DIAZ CARDENAS	14837	120.00	Sin oficio, bienes recolectados de las areas de años anteriores	No contable
302	12025	OTROS MOBILIARIOS Y EQUIPOS DE ADMINISTRACION	COMPRA	CANDIDATO A BAJA	MAQUINA PARA CORTE DE CABELLO	CORTA CABELLO MAQUINA PARA RASURADORA Y	0	0	0	MAL ESTADO	BODEGA LA PRIMAVERA	16-jun-03	RAFAEL ALBERTO DIAZ CARDENAS	14837	120.00	Sin oficio, bienes recolectados de las areas de años anteriores	No contable
303	12028	OTROS MOBILIARIOS Y EQUIPOS DE ADMINISTRACION	COMPRA	CANDIDATO A BAJA	MAQUINA PARA CORTE DE CABELLO	CORTA CABELLO MAQUINA PARA RASURADORA Y	0	WAHL	0	MAL ESTADO	BODEGA LA PRIMAVERA	16-jun-03	RAFAEL ALBERTO DIAZ CARDENAS	14844	120.00	Sin oficio, bienes recolectados de las areas de años anteriores	No contable
304	12072	OTROS MOBILIARIOS Y EQUIPOS DE ADMINISTRACION	COMPRA	CANDIDATO A BAJA	VENTILADOR	VENTILADOR DE PEDESTAL	0	MYTEK	0	MAL ESTADO	BODEGA LA PRIMAVERA	26-jun-03	RAFAEL ALBERTO DIAZ CARDENAS	49994	350.00	Sin oficio, bienes recolectados de las areas de años anteriores	No contable

ANEXO 1

PROPUESTA DE BAJA DEL INVENTARIO DE BIENES MUEBLES QUE SE ENCUENTRAN OBSOLETOS Y EN MAL ESTADO

No.	NUMERO DE INVENTARIO	DESCRIPCION	ESTATUS	CANDIDATO A BAJA	CONCEPTO	DESCRIPCION	SERIE	MARCA	MODELO	ESTADO	LOCALIZACION ACTUAL	FECHA DE COMPRA O REFERENCIA	PROVEEDOR U ORIGEN	NUMERO DE FACTURA	IMPORTE	MEMORANDUM	Contable
305	12134	OTROS MOBILIARIOS Y EQUIPOS DE ADMINISTRACION OTROS	GASTO	CANDIDATO A BAJA	SECADORA DE CABELLO	SECADORA DE CABELLO CULTORA DE BELLEZA	0	0	0	MAL ESTADO	BODEGA LA PRIMAVERA	24-jul-03	RAFAEL ALBERTO DIAZ CARDENAS	151	100.00	Sin oficio, bienes recolectados de las areas de años anteriores	No contable
306	12135	OTROS MOBILIARIOS Y EQUIPOS DE ADMINISTRACION OTROS	COMPRA	CANDIDATO A BAJA	VENTILADOR	VENTILADOR DE PARED	0	MYTEK	0	MAL ESTADO	BODEGA LA PRIMAVERA	24-jul-03	RAFAEL ALBERTO DIAZ CARDENAS	54651	100.00	Sin oficio, bienes recolectados de las areas de años anteriores	No contable
307	12145	OTROS MOBILIARIOS Y EQUIPOS DE ADMINISTRACION OTROS	COMPRA	CANDIDATO A BAJA	VENTILADOR	VENTILADOR	0	MYTEK	0	MAL ESTADO	BODEGA LA PRIMAVERA	08-mar-05	RAFAEL ALBERTO DIAZ CARDENAS	54651	100.00	Sin oficio, bienes recolectados de las areas de años anteriores	No contable
308	12248	COMPUTO Y DE TECNOLOGIA DE LA INFORMACION EQUIPO	GASTO	CANDIDATO A BAJA	REGULADOR	REGULADOR DE VOLTAJE 1200 WTS	E03D17695	ISB SOLA BASIC	0	MAL ESTADO	BODEGA LA PRIMAVERA	08-sep-03	RAFAEL ALBERTO DIAZ CARDENAS	41266	175.00	Sin oficio, bienes recolectados de las areas de años anteriores	No contable
309	12249	COMPUTO Y DE TECNOLOGIA DE LA INFORMACION EQUIPO	GASTO	CANDIDATO A BAJA	REGULADOR	REGULADOR DE VOLTAJE 1200 WTS	E03D06318	ISB SOLA BASIC	0	MAL ESTADO	BODEGA LA PRIMAVERA	08-sep-03	RAFAEL ALBERTO DIAZ CARDENAS	41266	175.00	Sin oficio, bienes recolectados de las areas de años anteriores	No contable
310	12250	COMPUTO Y DE TECNOLOGIA DE LA INFORMACION EQUIPO	COMPRA	CANDIDATO A BAJA	REGULADOR	REGULADOR DE VOLTAJE	0	ISB SOLA BASIC	0	MAL ESTADO	BODEGA LA PRIMAVERA	08-sep-03	RAFAEL ALBERTO DIAZ CARDENAS	41266	0.00	Sin oficio, bienes recolectados de las areas de años anteriores	No contable
311	12251	COMPUTO Y DE TECNOLOGIA DE LA INFORMACION EQUIPO	COMPRA	CANDIDATO A BAJA	REGULADOR	REGULADOR DE VOLTAJE 1200 WTS	0	ISB SOLA BASIC	0	MAL ESTADO	BODEGA LA PRIMAVERA	08-sep-03	RAFAEL ALBERTO DIAZ CARDENAS	41266	175.00	Sin oficio, bienes recolectados de las areas de años anteriores	No contable
312	12981	COMPUTO Y DE TECNOLOGIA DE LA INFORMACION OTROS	ALTA GENERAL	CANDIDATO A BAJA	TECLADO	TECLADO				MAL ESTADO	BODEGA LA PRIMAVERA				0.00	Sin oficio, bienes recolectados de las areas de años anteriores	No contable
313	13102	OTROS MOBILIARIOS Y EQUIPOS DE ADMINISTRACION OTROS	ALTA GENERAL	CANDIDATO A BAJA	BASCULA	BASCULA DE PISO	0	TANITA	0	MAL ESTADO	BODEGA LA PRIMAVERA	19-may-04	RAFAEL ALBERTO DIAZ CARDENAS	0	1.00	Sin oficio, bienes recolectados de las areas de años anteriores	No contable
314	13126	OTROS MOBILIARIOS Y EQUIPOS DE ADMINISTRACION OTROS	ALTA GENERAL	CANDIDATO A BAJA	BASCULA	BASCULA	0	TANITA	0	MAL ESTADO	BODEGA LA PRIMAVERA	19-may-04	RAFAEL ALBERTO DIAZ CARDENAS	0	0.00	Sin oficio, bienes recolectados de las areas de años anteriores	No contable
315	13414	OTROS MOBILIARIOS Y EQUIPOS DE ADMINISTRACION EQUIPO	COMPRA	CANDIDATO A BAJA	RADIO GRABADORA	RADIO GRABADORA	0	SAMSUNG	0	MAL ESTADO	BODEGA LA PRIMAVERA	20-jun-04	RAFAEL ALBERTO DIAZ CARDENAS	CD 3060	782.00	D.S. 321-2023	No contable
316	13544	COMPUTO Y DE TECNOLOGIA DE LA INFORMACION EQUIPO	ALTA GENERAL	CANDIDATO A BAJA	REGULADOR	REGULADOR DE VOLTAJE	0	0	0	MAL ESTADO	BODEGA LA PRIMAVERA	26-ago-04	RAFAEL ALBERTO DIAZ CARDENAS	0	1.00	DICTAMEN/2307 28-No.001	No contable
317	13557	COMPUTO Y DE TECNOLOGIA DE LA INFORMACION EQUIPO	ALTA GENERAL	CANDIDATO A BAJA	CPU	CPU	0	0	0	MAL ESTADO	BODEGA LA PRIMAVERA	31-ago-04	RAFAEL ALBERTO DIAZ CARDENAS	43429	8,042.93	SAM/118/2023	No contable
318	13567	COMPUTO Y DE TECNOLOGIA DE LA INFORMACION EQUIPO	GASTO	CANDIDATO A BAJA	CPU	CPU BENQ	0	0	0	MAL ESTADO	BODEGA LA PRIMAVERA	31-ago-04	RAFAEL ALBERTO DIAZ CARDENAS	43429	8,042.93	DICTAMEN/2307 28-No.001	No contable

PROPUESTA DE BAJA DEL INVENTARIO DE BIENES MUEBLES QUE SE ENCUENTRAN OBSOLETOS Y EN MAL ESTADO

No.	NUMERO DE INVENTARIO	DESCRIPCION	ESTATUS	CANDIDATO A BAJA	CONCEPTO	DESCRIPCION	SERIE	MARCA	MODELO	ESTADO	LOCALIZACION ACTUAL	FECHA DE COMPRA O REFERENCIA	PROVEEDOR U ORIGEN	NUMERO DE FACTURA	IMPORTE	MEMORANDUM	Contable
319	13569	EQUIPO DE COMPUTO Y DE TECNOLOGIA DE LA INFORMACION	GASTO	CANDIDATO A BAJA	CPU	CPU ARMADO	0	0	0	MAL ESTADO	BODEGA LA PRIMAVERA	31-ago-04	RAFAEL ALBERTO DIAZ CARDENAS	43429	8,042.93	DICTAMEN/2307 28-No.001	No contable
320	13586	EQUIPO DE COMPUTO Y DE TECNOLOGIA DE LA INFORMACION	GASTO	CANDIDATO A BAJA	MONITOR	MONITOR	407MXSK0711 8	LG	#REF!	MAL ESTADO	BODEGA LA PRIMAVERA	31-ago-04	RAFAEL ALBERTO DIAZ CARDENAS	43429	0.00	SAM/118/2023	No contable
321	13588	EQUIPO DE COMPUTO Y DE TECNOLOGIA DE LA INFORMACION	GASTO	CANDIDATO A BAJA	MONITOR	MONITOR	407MX2J05941	LG	#REF!	MAL ESTADO	BODEGA LA PRIMAVERA	31-ago-04	RAFAEL ALBERTO DIAZ CARDENAS	43429	0.00	SAM/118/2023	No contable
322	13834	EQUIPO DE COMPUTO Y DE TECNOLOGIA DE LA INFORMACION OTROS	GASTO	CANDIDATO A BAJA	TECLADO	TECLADO				MAL ESTADO	BODEGA LA PRIMAVERA				0.00	SAM/118/2023	No contable
323	13961	MOBILIARIOS Y EQUIPOS DE ADMINISTRACION	GASTO	BAJA	LIQUADORA	INDUSTRIAL	0	0	0	MAL ESTADO	BODEGA LA PRIMAVERA	11-nov-04	RAFAEL ALBERTO DIAZ CARDENAS	6086	3,585.70	SAM/118/2023	No contable
324	14004	EQUIPO DE COMPUTO Y DE TECNOLOGIA DE LA INFORMACION	ALTA GENERAL	CANDIDATO A BAJA	BOCINA	BOCINA PARA COMPUTADORA		PERFECT CHOICE		MAL ESTADO	BODEGA LA PRIMAVERA	01-ene-04			0.00	PPNNA-UGA-118-2023	No contable
325	14025	EQUIPO DE COMPUTO Y DE TECNOLOGIA DE LA INFORMACION OTROS	ALTA GENERAL	CANDIDATO A BAJA	FAX	FAC BROTHER	0			MAL ESTADO	BODEGA LA PRIMAVERA	01-ene-04		S/F	0.00	PPNNA-UGA-118-2023	No contable
326	14234	MOBILIARIOS Y EQUIPOS DE ADMINISTRACION OTROS	GASTO	CANDIDATO A BAJA	MAQUINA DE ESCRIBIR	MAQUINA DE ESCRIBIR				MAL ESTADO	BODEGA LA PRIMAVERA				0.00	Sin oficio, bienes recolectados de las areas de años anteriores	No contable
327	14320	MOBILIARIOS Y EQUIPOS DE ADMINISTRACION OTROS	COMPRA	CANDIDATO A BAJA	MAQUINA DE COSTURA	MAQUINA DE COSTURA CASERA	0	TOYAMA	0	MAL ESTADO	BODEGA LA PRIMAVERA	01-ene-05	CASA MAQUINAS DE COSER E HIJOS	2166 B	575.00	Sin oficio, bienes recolectados de las areas de años anteriores	No contable
328	14565	MOBILIARIOS Y EQUIPOS DE ADMINISTRACION OTROS	COMPRA	CANDIDATO A BAJA	MAQUINA DE ESCRIBIR	MAQUINA DE ESCRIBIR	0	OLYMPIA	0	MAL ESTADO	BODEGA LA PRIMAVERA	01-ene-05	MARTHA GABRIELA LOPEZ SUAREZ	4968	3,680.00	Sin oficio, bienes recolectados de las areas de años anteriores	No contable
329	14614	EQUIPO DE COMPUTO Y DE TECNOLOGIA DE LA INFORMACION	COMPRA	BAJA	IMPRESORA	IMPRESORA LASERJET	SNFCF3W1K1	HP	1320N	MAL ESTADO	BODEGA LA PRIMAVERA	01-ene-05	MG MICROS DE OCCIDENTE SA DE CV	37066	5,934.06	BAJA 20-10-21	No contable
330	14616	EQUIPO DE COMPUTO Y DE TECNOLOGIA DE LA INFORMACION	COMPRA	CANDIDATO A BAJA	IMPRESORA	IMPRESORA LASERJET	SNFCF3W1K1X	HP	1320N	MAL ESTADO	BODEGA LA PRIMAVERA	01-ene-05	MG MICROS DE OCCIDENTE SA DE CV	37066	5,934.06	Sin oficio, bienes recolectados de las areas de años anteriores	No contable
331	14617	EQUIPO DE COMPUTO Y DE TECNOLOGIA DE LA INFORMACION	COMPRA	CANDIDATO A BAJA	IMPRESORA	IMPRESORA LASERJET	SNFCF3W1K2	HP	1320N	MAL ESTADO	BODEGA LA PRIMAVERA	01-ene-05	MG MICROS DE OCCIDENTE SA DE CV	37066	5,934.06	DICTAMEN/2307 28-No.001	No contable
332	14624	EQUIPO DE COMPUTO Y DE TECNOLOGIA DE LA INFORMACION	COMPRA	CANDIDATO A BAJA	IMPRESORA	IMPRESORA LASERJET	SNFCF3W1K0	HP	1320N	MAL ESTADO	BODEGA LA PRIMAVERA	18-abr-05	MG MICROS DE OCCIDENTE SA DE CV	37066	5,934.06	Sin oficio, bienes recolectados de las areas de años anteriores	No contable

ANEXO 1

PROPUESTA DE BAJA DEL INVENTARIO DE BIENES MUEBLES QUE SE ENCUENTRAN OBSOLETOS Y EN MAL ESTADO

No.	NUMERO DE INVENTARIO	DESCRIPCION	ESTATUS	CANDIDATO A BAJA	CONCEPTO	DESCRIPCION	SERIE	MARCA	MODELO	ESTADO	LOCALIZACION ACTUAL	FECHA DE COMPRA O REFERENCIA	PROVEEDOR U ORIGEN	NUMERO DE FACTURA	IMPORTE	MEMORANDUM	Contable
333	14631	EQUIPO DE COMPUTO Y DE TECNOLOGIA DE LA INFORMACION	COMPRA	CANDIDATO A BAJA	IMPRESORA	IMPRESORA LASERJET	SNCF3WJLT	HP	1320N	MAL ESTADO	BODEGA LA PRIMAVERA	01-ene-05	MG MICROS DE OCCIDENTE SA DE CV	37066	5,934.06	PPNNA-UGA-118-2023	No contable
334	14632	EQUIPO DE COMPUTO Y DE TECNOLOGIA DE LA INFORMACION	COMPRA	CANDIDATO A BAJA	TECLADO	TECLADO				MAL ESTADO	BODEGA LA PRIMAVERA				0.00	Sin oficio, bienes recolectados de las areas de años anteriores	No contable
335	14646	EQUIPO DE COMPUTO Y DE TECNOLOGIA DE LA INFORMACION	COMPRA	CANDIDATO A BAJA	TECLADO	TECLADO ALAMBRICO	ZM5140030021	GENIUS	0	MAL ESTADO	BODEGA LA PRIMAVERA	01-ene-05	MG MICROS DE OCCIDENTE SA DE CV	37069	145.41	Sin oficio, bienes recolectados de las areas de años anteriores	No contable
336	14650	EQUIPO DE COMPUTO Y DE TECNOLOGIA DE LA INFORMACION	COMPRA	BAJA	TECLADO	TECLADO ALAMBRICO	0	GENIUS	0	MAL ESTADO	BODEGA LA PRIMAVERA	01-ene-05	MG MICROS DE OCCIDENTE SA DE CV	37069	145.41	BAJA 18-06-21	No contable
337	14654	EQUIPO DE COMPUTO Y DE TECNOLOGIA DE LA INFORMACION	ALTA GENERAL	CANDIDATO A BAJA	TECLADO	TECLADO	0	GENIUS	0	MAL ESTADO	BODEGA LA PRIMAVERA	01-ene-01	0		0.00	Sin oficio, bienes recolectados de las areas de años anteriores	No contable
338	14659	EQUIPO DE COMPUTO Y DE TECNOLOGIA DE LA INFORMACION	ALTA GENERAL	CANDIDATO A BAJA	TECLADO	TECLADO	0	GENIUS	0	MAL ESTADO	BODEGA LA PRIMAVERA	01-ene-01	0		0.00	Sin oficio, bienes recolectados de las areas de años anteriores	No contable
339	14662	EQUIPO DE COMPUTO Y DE TECNOLOGIA DE LA INFORMACION	ALTA GENERAL	CANDIDATO A BAJA	TECLADO	TECLADO	0	GENIUS	0	MAL ESTADO	BODEGA LA PRIMAVERA	01-ene-01	0		0.00	Sin oficio, bienes recolectados de las areas de años anteriores	No contable
340	14676	EQUIPO DE COMPUTO Y DE TECNOLOGIA DE LA INFORMACION	ALTA GENERAL	CANDIDATO A BAJA	REGULADOR	REGULADOR DE VOLTAJE	0	COMPLET	0	MAL ESTADO	BODEGA LA PRIMAVERA	18-abr-05	0	37069	0.00	Sin oficio, bienes recolectados de las areas de años anteriores	No contable
341	14691	EQUIPO DE COMPUTO Y DE TECNOLOGIA DE LA INFORMACION	COMPRA	BAJA	REGULADOR	REGULADOR DE VOLTAJE	05136997	COMPLET	0	MAL ESTADO	BODEGA LA PRIMAVERA	18-abr-05	MG MICROS DE OCCIDENTE SA DE CV	37069	172.50	BAJA 17-11-21	No contable
342	14698	EQUIPO DE COMPUTO Y DE TECNOLOGIA DE LA INFORMACION	COMPRA	CANDIDATO A BAJA	REGULADOR	REGULADOR DE VOLTAJE	0	COMPLET	0	MAL ESTADO	BODEGA LA PRIMAVERA	18-abr-05	MG MICROS DE OCCIDENTE SA DE CV	37069	172.50	Sin oficio, bienes recolectados de las areas de años anteriores	No contable
343	14701	EQUIPO DE COMPUTO Y DE TECNOLOGIA DE LA INFORMACION	ALTA GENERAL	CANDIDATO A BAJA	REGULADOR	REGULADOR MAL ESTADO	0	0	0	MAL ESTADO	BODEGA LA PRIMAVERA	01-ene-11	0	0	1.00	Sin oficio, bienes recolectados de las areas de años anteriores	No contable
344	14706	EQUIPO DE COMPUTO Y DE TECNOLOGIA DE LA INFORMACION	COMPRA	CANDIDATO A BAJA	MONITOR	MONITOR SYNC MASTER	LE17HCGY233390	SAMSUNG	SYNCMAS793	MAL ESTADO	BODEGA LA PRIMAVERA	18-abr-05	MG MICROS DE OCCIDENTE SA DE CV	37068	1,425.23	Sin oficio, bienes recolectados de las areas de años anteriores	No contable
345	14709	EQUIPO DE COMPUTO Y DE TECNOLOGIA DE LA INFORMACION	GASTO	BAJA	MONITOR	MONITOR	LE17HCGY233269	SAMSUNG	0	MAL ESTADO	BODEGA LA PRIMAVERA	01-ene-05	MG MICROS DE OCCIDENTE SA DE CV	37068	1,425.23	BAJA 2015	No contable

Aut

DD

K.

00

[Handwritten signature]

PROPUESTA DE BAJA DEL INVENTARIO DE BIENES MUEBLES QUE SE ENCUENTRAN OBSOLETOS Y EN MAL ESTADO

No.	NUMERO DE INVENTARIO	DESCRIPCION	ESTATUS	CANDIDATO A BAJA	CONCEPTO	DESCRIPCION	SERIE	MARCA	MODELO	ESTADO	LOCALIZACION ACTUAL	FECHA DE COMPRA O REFERENCIA	PROVEEDOR U ORIGEN	NUMERO DE FACTURA	IMPORTE	MEMORANDUM	Contable
346	14710	EQUIPO DE COMPUTO Y DE TECNOLOGIA DE LA INFORMACION	COMPRA	BAJA	MONITOR	MONITOR MASTER	SYNC LE17HCGY2334 08	SAMSUNG	SYNCMAS-793	MAL ESTADO	BODEGA LA PRIMAVERA	01-ene-05	MG MICROS DE OCCIDENTE SA DE CV	37068	1,425.23	ACTA CIRCUNSTANCIA DA DE CONTRALORIA CON NUMERO C-AC-078-2021	No contable
347	14717	EQUIPO DE COMPUTO Y DE TECNOLOGIA DE LA INFORMACION	COMPRA	BAJA	MONITOR	MONITOR	LE17HCGY2334 14	SAMSUNG	SYNCMAS-793	MAL ESTADO	BODEGA LA PRIMAVERA	01-ene-05	MG MICROS DE OCCIDENTE SA DE CV	37068	1,425.23	MEMO DI34/2023 (ROBO)	No contable
348	14720	EQUIPO DE COMPUTO Y DE TECNOLOGIA DE LA INFORMACION	COMPRA	BAJA	MONITOR	MONITOR MASTER	SYNC LE17HCGY2336 81	SAMSUNG	SYNCMAS-793	MAL ESTADO	BODEGA LA PRIMAVERA	01-ene-05	MG MICROS DE OCCIDENTE SA DE CV	37068	1,425.23	BAJA 28-10-21	No contable
349	14721	EQUIPO DE COMPUTO Y DE TECNOLOGIA DE LA INFORMACION	COMPRA	CANDIDATO A BAJA	MONITOR	MONITOR MASTER	SYNC LE17HCGY2333 78	SAMSUNG	SYNCMAS-793	MAL ESTADO	BODEGA LA PRIMAVERA	01-ene-05	MG MICROS DE OCCIDENTE SA DE CV	37068	1,425.23	Sin oficio, bienes recolectados de las areas de años anteriores	No contable
350	14723	EQUIPO DE COMPUTO Y DE TECNOLOGIA DE LA INFORMACION	COMPRA	CANDIDATO A BAJA	MONITOR	MONITOR MASTER	SYNC LE17HCGY2335 15	SAMSUNG	SYNCMAS-793	MAL ESTADO	BODEGA LA PRIMAVERA	01-ene-05	MG MICROS DE OCCIDENTE SA DE CV	37068	1,425.23	Sin oficio, bienes recolectados de las areas de años anteriores	No contable
351	14736	EQUIPO DE COMPUTO Y DE TECNOLOGIA DE LA INFORMACION	COMPRA	CANDIDATO A BAJA	CPU	CPU ARMADO	0	0	0	MAL ESTADO	BODEGA LA PRIMAVERA	01-ene-05	MG MICROS DE OCCIDENTE SA DE CV	3747	14,713.08	Sin oficio, bienes recolectados de las areas de años anteriores	No contable
352	14740	EQUIPO DE COMPUTO Y DE TECNOLOGIA DE LA INFORMACION	COMPRA	CANDIDATO A BAJA	CPU	CPU ARMADO	0	0	0	MAL ESTADO	BODEGA LA PRIMAVERA	01-ene-05	MG MICROS DE OCCIDENTE SA DE CV	3747	14,713.08	Sin oficio, bienes recolectados de las areas de años anteriores	No contable
353	14748	EQUIPO DE COMPUTO Y DE TECNOLOGIA DE LA INFORMACION	COMPRA	CANDIDATO A BAJA	CPU	CPU ARMADO	0	0	0	MAL ESTADO	BODEGA LA PRIMAVERA	01-ene-05	MG MICROS DE OCCIDENTE SA DE CV	3747	14,713.08	Sin oficio, bienes recolectados de las areas de años anteriores	No contable
354	14750	EQUIPO DE COMPUTO Y DE TECNOLOGIA DE LA INFORMACION	COMPRA	CANDIDATO A BAJA	CPU	CPU ARMADO	0	0	0	MAL ESTADO	BODEGA LA PRIMAVERA	01-ene-05	MG MICROS DE OCCIDENTE SA DE CV	3747	14,713.08	Sin oficio, bienes recolectados de las areas de años anteriores	No contable
355	14759	EQUIPO DE COMPUTO Y DE TECNOLOGIA DE LA INFORMACION	ALTA GENERAL	CANDIDATO A BAJA	CPU	CPU	0	0	0	MAL ESTADO	BODEGA LA PRIMAVERA	01-ene-05	MG MICROS DE OCCIDENTE SA DE CV	37070	14,713.08	PPNNA-UGA-118-2023	No contable
356	14763	EQUIPO DE COMPUTO Y DE TECNOLOGIA DE LA INFORMACION	ALTA GENERAL	CANDIDATO A BAJA	CPU	CPU ARMADO CON MOUSE	0	0	0	MAL ESTADO	BODEGA LA PRIMAVERA	13-abr-05	MG MICROS DE OCCIDENTE SA DE CV	3747	14,713.08	Sin oficio, bienes recolectados de las areas de años anteriores	No contable
357	14767	EQUIPO DE COMPUTO Y DE TECNOLOGIA DE LA INFORMACION	COMPRA	BAJA	CPU	CPU ARMADO	0	0	0	MAL ESTADO	BODEGA LA PRIMAVERA	01-ene-05	MG MICROS DE OCCIDENTE SA DE CV	3747	14,713.08	BAJA 17-11-21	No contable
358	14768	EQUIPO DE COMPUTO Y DE TECNOLOGIA DE LA INFORMACION	ALTA GENERAL	CANDIDATO A BAJA	CPU	CPU ARMADO	0	0	0	MAL ESTADO	BODEGA LA PRIMAVERA	01-ene-01	0	0.00	Sin oficio, bienes recolectados de las areas de años anteriores	No contable	

ANEXO 1

PROPUESTA DE BAJA DEL INVENTARIO DE BIENES MUEBLES QUE SE ENCUENTRAN OBSOLETOS Y EN MAL ESTADO

No.	NUMERO DE INVENTARIO	DESCRIPCION	ESTATUS	CANDIDATO A BAJA	CONCEPTO	DESCRIPCION	SERIE	MARCA	MODELO	ESTADO	LOCALIZACION ACTUAL	FECHA DE COMPRA O REFERENCIA	PROVEEDOR U ORIGEN	NUMERO DE FACTURA	IMPORTE	MEMORANDUM	Contable
359	14784	EQUIPO DE COMPUTO Y DE TECNOLOGIA DE LA INFORMACION	COMPRA	BAJA	BOCINA	BOCINA PARA COMPUTADORA	2005010 39007	ACTECK	AX-2500	MAL ESTADO	BODEGA LA PRIMAVERA	18-abr-05	MG MICROS DE OCCIDENTE SA DE CV	37069	57.66	BAJA 18-06-21	No contable
360	14803	EQUIPO DE COMPUTO Y DE TECNOLOGIA DE LA INFORMACION	COMPRA	BAJA	BOCINA	BOCINA PARA COMPUTADORA	20050103 8003	ACTECK	AX-2500	MAL ESTADO	BODEGA LA PRIMAVERA	18-abr-05	MG MICROS DE OCCIDENTE SA DE CV	37069	57.66	BAJA 2018	No contable
361	14811	EQUIPO DE COMPUTO Y DE TECNOLOGIA DE LA INFORMACION	COMPRA	CANDIDATO A BAJA	BOCINA	BOCINA PARA COMPUTADORA	20050103 7976	ACTECK	AX-2500	MAL ESTADO	BODEGA LA PRIMAVERA	18-abr-05	MG MICROS DE OCCIDENTE SA DE CV	37069	57.66	Sin oficio, bienes recolectados de las areas de años anteriores	No contable
362	14938	EQUIPO DE COMPUTO Y DE TECNOLOGIA DE LA INFORMACION	ALTA GENERAL	CANDIDATO A BAJA	TECLADO	TECLADO	0	ACER	6512-CX	MAL ESTADO	BODEGA LA PRIMAVERA	21-abr-05	0	0	0.00	Sin oficio, bienes recolectados de las areas de años anteriores	No contable
363	15127	EQUIPO DE COMPUTO Y DE TECNOLOGIA DE LA INFORMACION	ALTA GENERAL	CANDIDATO A BAJA	TECLADO	TECLADO	0	ACER	0	MAL ESTADO	BODEGA LA PRIMAVERA	25-may-05	SIN FACTURA	0	1.00	Sin oficio, bienes recolectados de las areas de años anteriores	No contable
364	15487	EQUIPO DE COMPUTO Y DE TECNOLOGIA DE LA INFORMACION	ALTA GENERAL	CANDIDATO A BAJA	TECLADO	TECLADO	9162CD704213 E07026S00000	ACER		MAL ESTADO	BODEGA LA PRIMAVERA	14-jun-05	RETIQUETADO	0	1.00	Sin oficio, bienes recolectados de las areas de años anteriores	No contable
365	15546	EQUIPO DE COMPUTO Y DE TECNOLOGIA DE LA INFORMACION	ALTA GENERAL	CANDIDATO A BAJA	MULTIFUNCIONAL	MULTIFUNCIONAL ESCANER Y COPIADORA	0	HP	1210	MAL ESTADO	BODEGA LA PRIMAVERA	16-jun-05	RETIQUETADO	0	1.00	Sin oficio, bienes recolectados de las areas de años anteriores	No contable
366	15559	MUEBLES DE OFICINA Y ESTANTERIA	COMPRA	BAJA	SILLA DE VISITA	SILLA DE VISITA APILABLE TUBULAR DE VINIL	0	0	0	MAL ESTADO	BODEGA LA PRIMAVERA	15-jun-05	GRUPO INDUSTRIAL JOME, SA DE CV	7241	143.75	BAJA 18-06-21	No contable
367	16013	OTROS MOBILIARIOS Y EQUIPOS DE ADMINISTRACION	ALTA GENERAL	CANDIDATO A BAJA	VENTILADOR	VENTILADOR	0	0	0	MAL ESTADO	BODEGA LA PRIMAVERA	21-jun-05	0	0	0.00	Sin oficio, bienes recolectados de las areas de años anteriores	No contable
368	16401	EQUIPO DE COMPUTO Y DE TECNOLOGIA DE LA INFORMACION	COMPRA	BAJA	SWITCH	SWITCH PUERTOS	24 5526439046 0004		0	MAL ESTADO	BODEGA LA PRIMAVERA	26-sep-05	TECNOLOGIA EB COMPUTACION APLICADA EMPRESARIAL	7202 D	2,922.15	BAJA 2015	No contable
369	16475	EQUIPO DE COMPUTO Y DE TECNOLOGIA DE LA INFORMACION	ALTA GENERAL	CANDIDATO A BAJA	MONITOR	MONITOR	331751003	HP	0	MAL ESTADO	BODEGA LA PRIMAVERA	01-ene-05	RETIQUETADO	400	1.00	Sin oficio, bienes recolectados de las areas de años anteriores	No contable
370	16787	OTROS MOBILIARIOS Y EQUIPOS DE ADMINISTRACION	COMPRA	CANDIDATO A BAJA	VENTILADOR	VENTILADOR DE PEDESTAL		FAN STAR		MAL ESTADO	BODEGA LA PRIMAVERA	05-nov-05	MUEBLES BURA S.A. DE C.V.	CD 0616	178.99	Sin oficio, bienes recolectados de las areas de años anteriores	No contable
371	16797	OTROS MOBILIARIOS Y EQUIPOS DE ADMINISTRACION	ALTA GENERAL	CANDIDATO A BAJA	VENTILADOR	VENTILADOR NO DEFINIDO	0	MYTEK	0	MAL ESTADO	BODEGA LA PRIMAVERA	05-nov-05	MUEBLES BURA S.A. DE C.V.	0	178.99	Sin oficio, bienes recolectados de las areas de años anteriores	No contable

PROPUESTA DE BAJA DEL INVENTARIO DE BIENES MUEBLES QUE SE ENCUENTRAN OBSOLETOS Y EN MAL ESTADO

No.	NUMERO DE INVENTARIO	DESCRIPCION	ESTATUS	CANDIDATO A BAJA	CONCEPTO	DESCRIPCION	SERIE	MARCA	MODELO	ESTADO	LOCALIZACION ACTUAL	FECHA DE COMPRA O REFERENCIA	PROVEEDOR U ORIGEN	NUMERO DE FACTURA	IMPORTE	MEMORANDUM	Contable
372	16950	SOFTWARE PROGRAMAS	Y ALTA GENERAL	CANDIDATO A BAJA	COREL DRAW	COREL DRAW				MAL ESTADO	BODEGA LA PRIMAVERA				0.00	Sin oficio, bienes recolectados de las areas de años anteriores	No contable
373	16951	SOFTWARE PROGRAMAS	Y ALTA GENERAL	CANDIDATO A BAJA	COREL DRAW	COREL DRAW				MAL ESTADO	BODEGA LA PRIMAVERA				0.00	Sin oficio, bienes recolectados de las areas de años anteriores	No contable
374	16970	OTROS MOBILIARIOS EQUIPOS DE ADMINISTRACION	Y GASTO DE	CANDIDATO A BAJA	VENTILADOR	VENTILADOR	0	FAN STAR	0	MAL ESTADO	BODEGA LA PRIMAVERA	08-jun-06	RAMIREZ RABAGO MIGUEL	JF 266R	200.00	Sin oficio, bienes recolectados de las areas de años anteriores	No contable
375	17335	MUEBLES OFICINA ESTANTERIA	DE Y DONACION	BAJA	SILLA INFANTIL	SILLA INFANTIL EN CALIDAD DE PRESTAMO DE (CAIC ARENALES TAPATIOS)	0	0	0	MAL ESTADO	BODEGA LA PRIMAVERA	05-jun-06	DONADO AYUNTAMIENTO	6356	1.00	C AC 053 2019	No contable
376	17363	MUEBLES OFICINA ESTANTERIA	DE Y ALTA GENERAL	CANDIDATO A BAJA	SILLA VISITA	SILLA DE VISITA APILABLE TUBULAR DE VINIL	0	0	0	MAL ESTADO	BODEGA LA PRIMAVERA	05-jun-06	SIN FACTURA	0	0.00	Sin oficio, bienes recolectados de las areas de años anteriores	No contable
377	17368	EQUIPO DE COMPUTO Y DE TECNOLOGIA DE LA INFORMACION	EN COMODATO	CANDIDATO A BAJA	CPU	CPU MB-BLOSTAR X P2200, MEMORIA 256 MB WINDOWS XP DISCO D. 40 GB 7200 RPM	100101003008 3353		0	MAL ESTADO	BODEGA LA PRIMAVERA	08-jun-06	COMODATO HABITAT	0	1.00	Sin oficio, bienes recolectados de las areas de años anteriores	No contable
378	17369	EQUIPO DE COMPUTO Y DE TECNOLOGIA DE LA INFORMACION	EN COMODATO	CANDIDATO A BAJA	MONITOR	MONITOR 15"	100101002008 3364		0	MAL ESTADO	BODEGA LA PRIMAVERA	08-jun-06	COMODATO HABITAT	0	1.00	Sin oficio, bienes recolectados de las areas de años anteriores	No contable
379	17372	EQUIPO DE COMPUTO Y DE TECNOLOGIA DE LA INFORMACION	EN COMODATO	CANDIDATO A BAJA	CPU	CPU MB-BLOSTAR X P2200, MEMORIA 256 MB WINDOWS XP DISCO D. 40 GB 7200 RPM	100101003008 3351		0	MAL ESTADO	BODEGA LA PRIMAVERA	08-jun-06	COMODATO HABITAT	0	1.00	Sin oficio, bienes recolectados de las areas de años anteriores	No contable
380	17374	EQUIPO DE COMPUTO Y DE TECNOLOGIA DE LA INFORMACION	EN COMODATO	CANDIDATO A BAJA	TECLADO	TECLADO	100101004008 3377		0	MAL ESTADO	BODEGA LA PRIMAVERA	08-jun-06	COMODATO HABITAT	0	1.00	Sin oficio, bienes recolectados de las areas de años anteriores	No contable
381	17377	EQUIPO DE COMPUTO Y DE TECNOLOGIA DE LA INFORMACION	EN COMODATO	CANDIDATO A BAJA	MONITOR	MONITOR 15"	100101002008 3367		0	MAL ESTADO	BODEGA LA PRIMAVERA	08-jun-06	COMODATO HABITAT	0	1.00	Sin oficio, bienes recolectados de las areas de años anteriores	No contable
382	17380	EQUIPO DE COMPUTO Y DE TECNOLOGIA DE LA INFORMACION	EN COMODATO	CANDIDATO A BAJA	CPU	CPU MB-BLOSTAR X P2200, MEMORIA 256 MB WINDOWS XP DISCO D. 40 GB 7200 RPM	100101003008 3349		0	MAL ESTADO	BODEGA LA PRIMAVERA	08-jun-06	COMODATO HABITAT	0	1.00	Sin oficio, bienes recolectados de las areas de años anteriores	No contable
383	17381	EQUIPO DE COMPUTO Y DE TECNOLOGIA DE LA INFORMACION	EN COMODATO	CANDIDATO A BAJA	MONITOR	MONITOR 15"	100101002008 3365		0	MAL ESTADO	BODEGA LA PRIMAVERA	08-jun-06	COMODATO HABITAT	0	1.00	Sin oficio, bienes recolectados de las areas de años anteriores	No contable

ANEXO 1

PROPUESTA DE BAJA DEL INVENTARIO DE BIENES MUEBLES QUE SE ENCUENTRAN OBSOLETOS Y EN MAL ESTADO

No.	NUMERO DE INVENTARIO	DESCRIPCION	ESTATUS	CANDIDATO A BAJA	CONCEPTO	DESCRIPCION	SERIE	MARCA	MODELO	ESTADO	LOCALIZACION ACTUAL	FECHA DE COMPRA O REFERENCIA	PROVEEDOR U ORIGEN	NUMERO DE FACTURA	IMPORTE	MEMORANDUM	Contable
384	17384	EQUIPO DE COMPUTO Y DE TECNOLOGIA DE LA INFORMACION	EN COMODATO	CANDIDATO A BAJA	CPU	CPU MB-BLOSTAR X P2200, MEMORIA 256 MB WINDOWS XP DISCO D. 40 GB 7200 RPM	1001010030083350		0	MAL ESTADO	BODEGA LA PRIMAVERA	08-jun-06	COMODATO HABITAT	0	1.00	Sin oficio, bienes recolectados de las areas de años anteriores	No contable
385	17385	EQUIPO DE COMPUTO Y DE TECNOLOGIA DE LA INFORMACION	EN COMODATO	CANDIDATO A BAJA	MONITOR	MONITOR 15"	1001010020083366		0	MAL ESTADO	BODEGA LA PRIMAVERA	08-jun-06	COMODATO HABITAT	0	1.00	Sin oficio, bienes recolectados de las areas de años anteriores	No contable
386	17388	EQUIPO DE COMPUTO Y DE TECNOLOGIA DE LA INFORMACION	EN COMODATO	CANDIDATO A BAJA	CPU	CPU MB-BLOSTAR X P2200, MEMORIA 256 MB WINDOWS XP DISCO D. 40 GB 7200 RPM	1001010030083347		0	MAL ESTADO	BODEGA LA PRIMAVERA	08-jun-06	COMODATO HABITAT	0	1.00	Sin oficio, bienes recolectados de las areas de años anteriores	No contable
387	17392	EQUIPO DE COMPUTO Y DE TECNOLOGIA DE LA INFORMACION	EN COMODATO	CANDIDATO A BAJA	CPU	CPU MB-BLOSTAR X P2200, MEMORIA 256 MB WINDOWS XP DISCO D. 40 GB 7200 RPM	1001010030083346		0	MAL ESTADO	BODEGA LA PRIMAVERA	08-jun-06	COMODATO HABITAT	0	1.00	Sin oficio, bienes recolectados de las areas de años anteriores	No contable
388	17393	EQUIPO DE COMPUTO Y DE TECNOLOGIA DE LA INFORMACION	EN COMODATO	CANDIDATO A BAJA	MONITOR	MONITOR 15"	1001010020083359		0	MAL ESTADO	BODEGA LA PRIMAVERA	08-jun-06	COMODATO HABITAT	0	1.00	Sin oficio, bienes recolectados de las areas de años anteriores	No contable
389	17396	EQUIPO DE COMPUTO Y DE TECNOLOGIA DE LA INFORMACION	EN COMODATO	CANDIDATO A BAJA	CPU	CPU MB-BLOSTAR X P2200, MEMORIA 256 MB WINDOWS XP DISCO D. 40 GB 7200 RPM	1001010030083345		0	MAL ESTADO	BODEGA LA PRIMAVERA	08-jun-06	COMODATO HABITAT	0	1.00	Sin oficio, bienes recolectados de las areas de años anteriores	No contable
390	17400	EQUIPO DE COMPUTO Y DE TECNOLOGIA DE LA INFORMACION	EN COMODATO	CANDIDATO A BAJA	CPU	CPU MB-BLOSTAR X P2200, MEMORIA 256 MB WINDOWS XP DISCO D. 40 GB 7200 RPM	1001010030083355		0	MAL ESTADO	BODEGA LA PRIMAVERA	08-jun-06	COMODATO HABITAT	0	1.00	Sin oficio, bienes recolectados de las areas de años anteriores	No contable
391	17401	EQUIPO DE COMPUTO Y DE TECNOLOGIA DE LA INFORMACION	EN COMODATO	CANDIDATO A BAJA	MONITOR	MONITOR 15"	1001010020083357		0	MAL ESTADO	BODEGA LA PRIMAVERA	08-jun-06	COMODATO HABITAT	0	1.00	Sin oficio, bienes recolectados de las areas de años anteriores	No contable
392	17408	EQUIPO DE COMPUTO Y DE TECNOLOGIA DE LA INFORMACION	EN COMODATO	CANDIDATO A BAJA	CPU	CPU MB-BLOSTAR X P2200, MEMORIA 256 MB WINDOWS XP DISCO D. 40 GB 7200 RPM	1001010030083352		0	MAL ESTADO	BODEGA LA PRIMAVERA	08-jun-06	COMODATO HABITAT	0	1.00	Sin oficio, bienes recolectados de las areas de años anteriores	No contable
393	17413	EQUIPO DE COMPUTO Y DE TECNOLOGIA DE LA INFORMACION	EN COMODATO	CANDIDATO A BAJA	MONITOR	MONITOR 15"	1001010030083354		0	MAL ESTADO	BODEGA LA PRIMAVERA	08-jun-06	COMODATO HABITAT	0	1.00	Sin oficio, bienes recolectados de las areas de años anteriores	No contable
394	17414	EQUIPO DE COMPUTO Y DE TECNOLOGIA DE LA INFORMACION	EN COMODATO	CANDIDATO A BAJA	TECLADO	TECLADO	0	0	0	MAL ESTADO	BODEGA LA PRIMAVERA	08-jun-06	COMODATO HABITAT	0	1.00	Sin oficio, bienes recolectados de las areas de años anteriores	No contable

DIRECCION DE ADMINISTRACION Y FINANZAS
DEPARTAMENTO DE RECURSOS FINANCIEROS
PATRIMONIO

ANEXO 1

PROPUESTA DE BAJA DEL INVENTARIO DE BIENES MUEBLES QUE SE ENCUENTRAN OBSOLETOS Y EN MAL ESTADO

No.	NUMERO DE INVENTARIO	DESCRIPCION	ESTATUS	CANDIDATO A BAJA	CONCEPTO	DESCRIPCION	SERIE	MARCA	MODELO	ESTADO	LOCALIZACION ACTUAL	FECHA DE COMPRA O REFERENCIA	PROVEEDOR U ORIGEN	NUMERO DE FACTURA	IMPORTE	MEMORANDUM	Contable
395	17429	EQUIPO DE COMPUTO Y DE TECNOLOGIA DE LA INFORMACION	EN COMODATO	CANDIDATO A BAJA	IMPRESORA	IMPRESORA	1001010060083398	LEXMARK	E230	MAL ESTADO	BODEGA LA PRIMAVERA	08-jun-06	COMODATO HABITAT	0	1.00	Sin oficio, bienes recolectados de las areas de años anteriores	No contable
396	17430	EQUIPO DE COMPUTO Y DE TECNOLOGIA DE LA INFORMACION	EN COMODATO	CANDIDATO A BAJA	IMPRESORA	IMPRESORA	1001010060083396	LEXMARK	E230	MAL ESTADO	BODEGA LA PRIMAVERA	08-jun-06	COMODATO HABITAT	0	1.00	Sin oficio, bienes recolectados de las areas de años anteriores	No contable
397	17440	MOBILIARIOS OTROS EQUIPOS DE ADMINISTRACION	EN COMODATO	CANDIDATO A BAJA	MAQUINA DE ESCRIBIR	MAQUINA DE ESCRIBIR ELECTRICA	1001010080083548	BROTHER	0	MAL ESTADO	BODEGA LA PRIMAVERA	08-jun-06	COMODATO HABITAT	0	1.00	Sin oficio, bienes recolectados de las areas de años anteriores	No contable
398	17446	MOBILIARIOS OTROS EQUIPOS DE ADMINISTRACION	EN COMODATO	CANDIDATO A BAJA	LICUADORA	LICUADORA	1001150080083488		0	MAL ESTADO	BODEGA LA PRIMAVERA	08-jun-06	COMODATO HABITAT	0	1.00	Sin oficio, bienes recolectados de las areas de años anteriores	No contable
399	17459	MOBILIARIOS OTROS EQUIPOS DE ADMINISTRACION	EN COMODATO	CANDIDATO A BAJA	MAQUINA DE COSTURA	MAQUINA DE COSTURA RECTA INDUSTRIA	1001030050083633		0	MAL ESTADO	BODEGA LA PRIMAVERA	08-jun-06	COMODATO HABITAT	0	1.00	Sin oficio, bienes recolectados de las areas de años anteriores	No contable
400	17543	MOBILIARIOS OTROS EQUIPOS DE ADMINISTRACION	DONACION	CANDIDATO A BAJA	MANIQUE CON PELO	MANIQUE CON PELO	1001250050083583	0	0	MAL ESTADO	BODEGA LA PRIMAVERA	13-jun-06	HABITAT	0	1.00	Sin oficio, bienes recolectados de las areas de años anteriores	No contable
401	17544	MOBILIARIOS OTROS EQUIPOS DE ADMINISTRACION	DONACION	CANDIDATO A BAJA	MANIQUE CON PELO	MANIQUE CON PELO	1001250050083584	0	0	MAL ESTADO	BODEGA LA PRIMAVERA	13-jun-06	HABITAT	0	1.00	Sin oficio, bienes recolectados de las areas de años anteriores	No contable
402	17545	MOBILIARIOS OTROS EQUIPOS DE ADMINISTRACION	DONACION	CANDIDATO A BAJA	MANIQUE CON PELO	MANIQUE CON PELO	1001250050083585	0	0	MAL ESTADO	BODEGA LA PRIMAVERA	13-jun-06	HABITAT	0	1.00	Sin oficio, bienes recolectados de las areas de años anteriores	No contable
403	17546	MOBILIARIOS OTROS EQUIPOS DE ADMINISTRACION	DONACION	CANDIDATO A BAJA	MANIQUE CON PELO	MANIQUE CON PELO	1001250050083582	0	0	MAL ESTADO	BODEGA LA PRIMAVERA	01-ene-04	HABITAT	0	1.00	Sin oficio, bienes recolectados de las areas de años anteriores	No contable
404	17547	MOBILIARIOS OTROS EQUIPOS DE ADMINISTRACION	DONACION	CANDIDATO A BAJA	MANIQUE CON PELO	MANIQUE CON PELO	1001250050083590	0	0	MAL ESTADO	BODEGA LA PRIMAVERA	13-jun-06	HABITAT	0	1.00	Sin oficio, bienes recolectados de las areas de años anteriores	No contable
405	17784	EQUIPO DE COMPUTO Y DE TECNOLOGIA DE LA INFORMACION	GASTO	CANDIDATO A BAJA	CPU	CPU	U LG		0	MAL ESTADO	BODEGA LA PRIMAVERA	09-jun-06	MOBILIARIO OFFICE SCHOOL	60951	8,820.50	Sin oficio, bienes recolectados de las areas de años anteriores	No contable
406	17786	EQUIPO DE COMPUTO Y DE TECNOLOGIA DE LA INFORMACION	COMPRA	CANDIDATO A BAJA	MONITOR	MONITOR	0	SAMSUNG	0	MAL ESTADO	BODEGA LA PRIMAVERA	09-jun-06	MICRO SYSTEMS DE MEXICO	60951	0.00	Sin oficio, bienes recolectados de las areas de años anteriores	No contable
407	17788	EQUIPO DE COMPUTO Y DE TECNOLOGIA DE LA INFORMACION	COMPRA	CANDIDATO A BAJA	MONITOR	MONITOR	0	SAMSUNG	0	MAL ESTADO	BODEGA LA PRIMAVERA	09-jun-06	MOBILIARIO OFFICE SCHOOL	60951	0.00	Sin oficio, bienes recolectados de las areas de años anteriores	No contable
408	17789	EQUIPO DE COMPUTO Y DE TECNOLOGIA DE LA INFORMACION	COMPRA	CANDIDATO A BAJA	MONITOR	MONITOR				MAL ESTADO	BODEGA LA PRIMAVERA				0.00	Sin oficio, bienes recolectados de las areas de años anteriores	No contable

PROPUESTA DE BAJA DEL INVENTARIO DE BIENES MUEBLES QUE SE ENCUENTRAN OBSOLETOS Y EN MAL ESTADO

No.	NUMERO DE INVENTARIO	DESCRIPCION	ESTATUS	CANDIDATO A BAJA	CONCEPTO	DESCRIPCION	SERIE	MARCA	MODELO	ESTADO	LOCALIZACION ACTUAL	FECHA DE COMPRA O REFERENCIA	PROVEEDOR U ORIGEN	NUMERO DE FACTURA	IMPORTE	MEMORANDUM	Contable
409	17792	EQUIPO DE COMPUTO Y DE TECNOLOGIA DE LA INFORMACION	COMPRA	CANDIDATO A BAJA	TECLADO	TECLADO	0	ACTECK	0	MAL ESTADO	BODEGA LA PRIMAVERA	09-jun-06	MOBILIARIO OFFICE SCHOOL	60951	0.00	Sin oficio, bienes recolectados de las areas de años anteriores	No contable
410	17797	EQUIPO DE COMPUTO Y DE TECNOLOGIA DE LA INFORMACION	COMPRA	CANDIDATO A BAJA	MOUSE	MOUSE	TRUE BASICS		SURTEK	MAL ESTADO	BODEGA LA PRIMAVERA	09-jun-06	MOBILIARIO OFFICE SCHOOL	60951	0.00	Sin oficio, bienes recolectados de las areas de años anteriores	No contable
411	17854	EQUIPO DE COMPUTO Y DE TECNOLOGIA DE LA INFORMACION	COMPRA	CANDIDATO A BAJA	MONITOR	MONITOR	CNC5470Y68	HP	0	MAL ESTADO	BODEGA LA PRIMAVERA	27-jun-06	EQUIPAMIENTO REDES Y SOLUCIONES	2243	1.00	Sin oficio, bienes recolectados de las areas de años anteriores	No contable
412	17869	EQUIPO DE COMPUTO Y DE TECNOLOGIA DE LA INFORMACION	DONACION	CANDIDATO A BAJA	CPU	CPU	MXD61101C6	HP	0	MAL ESTADO	BODEGA LA PRIMAVERA	19-may-06	EQUIPAMIENTO REDES Y SOLUCIONES	0	8,452.15	Sin oficio, bienes recolectados de las areas de años anteriores	No contable
413	17881	EQUIPO DE COMPUTO Y DE TECNOLOGIA DE LA INFORMACION	DONACION	BAJA	CPU	CPU	MXD61101JL	HP	0	MAL ESTADO	BODEGA LA PRIMAVERA	19-may-06	EQUIPAMIENTO REDES Y SOLUCIONES	0	8,452.15	C-AC-019-2018	No contable
414	17883	EQUIPO DE COMPUTO Y DE TECNOLOGIA DE LA INFORMACION	DONACION	BAJA	TECLADO	TECLADO		GENIUS		MAL ESTADO	BODEGA LA PRIMAVERA	11-jun-06	DONADO CLUB ROTARIOS		0.00	BAJA 2015	No contable
415	17907	EQUIPO DE COMPUTO Y DE TECNOLOGIA DE LA INFORMACION	DONACION	CANDIDATO A BAJA	MONITOR	MONITOR	CNC5470Y64	HP		MAL ESTADO	BODEGA LA PRIMAVERA	11-jun-06	DONADO CLUB ROTARIOS	5/F	0.00	SAM 106-2023	No contable
416	18146	EQUIPO DE COMPUTO Y DE TECNOLOGIA DE LA INFORMACION	ALTA GENERAL	CANDIDATO A BAJA	BOCINA	BOCINA PARA COMPUTADORA	0	0	0	MAL ESTADO	BODEGA LA PRIMAVERA	10-ago-06	RETIQUETADO	0	1.00	Sin oficio, bienes recolectados de las areas de años anteriores	No contable
417	18179	COMUNICACION Y TELECOMUNICACION	DONACION	BAJA	TELEFONO	TELEFONO NEGRO DE TECLAS	0	0	0	MAL ESTADO	BODEGA LA PRIMAVERA	15-ago-06	DONACION PADRES DE FAMILIA	0	1.00	BAJA 2014	No contable
418	18184	EQUIPO DE COMUNICACION Y TELECOMUNICACION	ALTA GENERAL	CANDIDATO A BAJA	TELEFONO	TELEFONO	2500 9572	TELMEX	0	MAL ESTADO	BODEGA LA PRIMAVERA	17-ago-06	SIN FACTURA	0	0.00	Sin oficio, bienes recolectados de las areas de años anteriores	No contable
419	18312	OTROS MOBILIARIOS Y EQUIPOS DE ADMINISTRACION	DONACION	CANDIDATO A BAJA	REPRODUCTOR DVD	REPRODUCTOR DVD Y VHS	0	0	0	MAL ESTADO	BODEGA LA PRIMAVERA	13-sep-06	DONATIVO DIF JALISCO	0	1.00	Sin oficio, bienes recolectados de las areas de años anteriores	No contable
420	18314	OTROS MOBILIARIOS Y EQUIPOS DE ADMINISTRACION	DONACION	CANDIDATO A BAJA	REPRODUCTOR DVD	REPRODUCTOR DVD Y VHS	0	0	0	MAL ESTADO	BODEGA LA PRIMAVERA	13-sep-06	DONATIVO DIF JALISCO	0	1.00	Sin oficio, bienes recolectados de las areas de años anteriores	No contable
421	18318	OTROS MOBILIARIOS Y EQUIPOS DE ADMINISTRACION	DONACION	CANDIDATO A BAJA	REPRODUCTOR DVD	REPRODUCTOR DVD Y VHS	0	0	0	MAL ESTADO	BODEGA LA PRIMAVERA	13-sep-06	DONATIVO DIF JALISCO	0	1.00	Sin oficio, bienes recolectados de las areas de años anteriores	No contable

PROPUESTA DE BAJA DEL INVENTARIO DE BIENES MUEBLES QUE SE ENCUENTRAN OBSOLETOS Y EN MAL ESTADO

No.	NÚMERO DE INVENTARIO	DESCRIPCION	ESTATUS	CANDIDATO A BAJA	CONCEPTO	DESCRIPCION	SERIE	MARCA	MODELO	ESTADO	LOCALIZACION ACTUAL	FECHA DE COMPRA O REFERENCIA	PROVEEDOR U ORIGEN	NÚMERO DE FACTURA	IMPORTE	MEMORANDUM	Contable
422	18522	EQUIPO DE COMPUTO Y DE TECNOLOGIA DE LA INFORMACION	COMPRA	CANDIDATO A BAJA	NO BREAK	TRIPP LITE MARR 2200 TRIPP LITE	0	0	0	MAL ESTADO	BODEGA LA PRIMAVERA	04-mar-06	TECNOLOGIA EB COMPUTACION APLICADA EMPRESARIAL	8601 D	9,280.50	Sin oficio, bienes recolectados de las areas de años anteriores	No contable
423	18541	EQUIPO DE COMPUTO Y DE TECNOLOGIA DE LA INFORMACION	ALTA GENERAL	CANDIDATO A BAJA	CPU	CPU	MXX6480HLG	COMPAQ	0	MAL ESTADO	BODEGA LA PRIMAVERA	21-dic-06	MSM MICRO SYSTEMS	81333 B	11,266.98	Sin oficio, bienes recolectados de las areas de años anteriores	No contable
424	18549	EQUIPO DE COMPUTO Y DE TECNOLOGIA DE LA INFORMACION	ALTA GENERAL	CANDIDATO A BAJA	TECLADO	TECLADO	0	COMPAQ	0	MAL ESTADO	BODEGA LA PRIMAVERA	01-ene-01	0	0.00	Sin oficio, bienes recolectados de las areas de años anteriores	No contable	
425	18550	EQUIPO DE COMPUTO Y DE TECNOLOGIA DE LA INFORMACION	ALTA GENERAL	CANDIDATO A BAJA	CPU	CPU	0	COMPAQ	0	MAL ESTADO	BODEGA LA PRIMAVERA	01-ene-01	0	0.00	Sin oficio, bienes recolectados de las areas de años anteriores	No contable	
426	18552	EQUIPO DE COMPUTO Y DE TECNOLOGIA DE LA INFORMACION	ALTA GENERAL	CANDIDATO A BAJA	CPU	CPU	MXX6480HLH	COMPAQ	0	MAL ESTADO	BODEGA LA PRIMAVERA	21-dic-06	MSM MICRO SYSTEMS	0	11,266.98	Sin oficio, bienes recolectados de las areas de años anteriores	No contable
427	18554	EQUIPO DE COMPUTO Y DE TECNOLOGIA DE LA INFORMACION	COMPRA	CANDIDATO A BAJA	CPU	CPU	MXX6440S06	COMPAQ	SR2020LA	MAL ESTADO	BODEGA LA PRIMAVERA	21-dic-06	MSM MICRO SYSTEMS	81333 B	11,266.98	Sin oficio, bienes recolectados de las areas de años anteriores	No contable
428	18558	EQUIPO DE COMPUTO Y DE TECNOLOGIA DE LA INFORMACION	GASTO	CANDIDATO A BAJA	CPU	CPU	MXX6480HH9	COMPAQ	SR2020LA	MAL ESTADO	BODEGA LA PRIMAVERA	21-dic-06	MSM MICRO SYSTEMS	81333 B	11,266.98	Sin oficio, bienes recolectados de las areas de años anteriores	No contable
429	18561	EQUIPO DE COMPUTO Y DE TECNOLOGIA DE LA INFORMACION	COMPRA	CANDIDATO A BAJA	TECLADO	TECLADO	BF63455804	COMPAQ	0	MAL ESTADO	BODEGA LA PRIMAVERA	21-dic-06	MSM MICRO SYSTEMS	81333 B	0.00	Sin oficio, bienes recolectados de las areas de años anteriores	No contable
430	18565	EQUIPO DE COMPUTO Y DE TECNOLOGIA DE LA INFORMACION	COMPRA	CANDIDATO A BAJA	TECLADO	TECLADO	BF64351756	COMPAQ	0	MAL ESTADO	BODEGA LA PRIMAVERA	21-dic-06	0	81333 B	0.00	Sin oficio, bienes recolectados de las areas de años anteriores	No contable
431	18582	EQUIPO DE COMPUTO Y DE TECNOLOGIA DE LA INFORMACION	ALTA GENERAL	CANDIDATO A BAJA	CPU	CPU	0	0	0	MAL ESTADO	BODEGA LA PRIMAVERA	17-jun-22	0	0.00	Sin oficio, bienes recolectados de las areas de años anteriores	No contable	
432	18584	EQUIPO DE COMPUTO Y DE TECNOLOGIA DE LA INFORMACION	COMPRA	CANDIDATO A BAJA	CPU	CPU	MXX6480HFF	COMPAQ	0	MAL ESTADO	BODEGA LA PRIMAVERA	21-dic-06	MSM MICRO SYSTEMS	81333 B	11,266.98	DICTAMEN/2307 28-No.001	No contable
433	18587	EQUIPO DE COMPUTO Y DE TECNOLOGIA DE LA INFORMACION	COMPRA	CANDIDATO A BAJA	TECLADO	TECLADO	BF64353009	COMPAQ	0	MAL ESTADO	BODEGA LA PRIMAVERA	21-dic-06	MSM MICRO SYSTEMS	81333 B	0.00	Sin oficio, bienes recolectados de las areas de años anteriores	No contable
434	18593	EQUIPO DE COMPUTO Y DE TECNOLOGIA DE LA INFORMACION	ALTA GENERAL	CANDIDATO A BAJA	TECLADO	TECLADO	0	COMPAQ	0	MAL ESTADO	BODEGA LA PRIMAVERA	01-ene-01	0	0.00	Sin oficio, bienes recolectados de las areas de años anteriores	No contable	

PROPUESTA DE BAJA DEL INVENTARIO DE BIENES MUEBLES QUE SE ENCUENTRAN OBSOLETOS Y EN MAL ESTADO

No.	NUMERO DE INVENTARIO	DESCRIPCION	ESTATUS	CANDIDATO A BAJA	CONCEPTO	DESCRIPCION	SERIE	MARCA	MODELO	ESTADO	LOCALIZACION ACTUAL	FECHA DE COMPRA O REFERENCIA	PROVEEDOR U ORIGEN	NUMERO DE FACTURA	IMPORTE	MEMORANDUM	Contable
435	18627	EQUIPO DE COMPUTO Y DE TECNOLOGIA DE LA INFORMACION	COMPRA	CANDIDATO A BAJA	IMPRESORA	IMPRESORA LASERJET	0	HP	1320N	MAL ESTADO	BODEGA LA PRIMAVERA	22-dic-06	MSM MICRO SYSTEMS	64754 C	6,468.75	Sin oficio, bienes recolectados de las areas de años anteriores	No contable
436	18628	EQUIPO DE COMPUTO Y DE TECNOLOGIA DE LA INFORMACION	ALTA GENERAL	BAJA	IMPRESORA	IMPRESORA	0	HP	1320N	MAL ESTADO	BODEGA LA PRIMAVERA	22-dic-06	MSM MICRO SYSTEMS	64754 C	6,468.75	DESINCOPORACION DEL 2017	No contable
437	18631	HERRAMIENTAS Y MAQUINAS HERRAMIENTA EQUIPO DE GENERACION ELECTRICA, APARATOS ACCESORIOS ELECTRICOS OTROS	COMPRA	BAJA	DESBROZADORA	DESBROZADORA DE GASOLINA	0	0	0	MAL ESTADO	BODEGA LA PRIMAVERA	15-dic-06	FERREMART	7199	3,999.99	C-AC-019-2018	No contable
438	19881	REPRODUCTOR DVD	COMPRA	CANDIDATO A BAJA	REPRODUCTOR DVD	REPRODUCTOR DVD				MAL ESTADO	BODEGA LA PRIMAVERA				0.00	Sin oficio, bienes recolectados de las areas de años anteriores	No contable
439	19984	MOBILIARIOS Y EQUIPOS ADMINISTRACION OTROS	GASTO	CANDIDATO A BAJA	VENTILADOR	VENTILADOR 3 EN 1	0	MYTEK	0	MAL ESTADO	BODEGA LA PRIMAVERA	25-jun-07	MUEBLES BURA S.A. DE C.V.	2609	220.01	Sin oficio, bienes recolectados de las areas de años anteriores	No contable
440	19985	MOBILIARIOS Y EQUIPOS ADMINISTRACION OTROS	GASTO	CANDIDATO A BAJA	VENTILADOR	VENTILADOR 3 EN 1	0	MYTEK	0	MAL ESTADO	BODEGA LA PRIMAVERA	25-jun-07	MUEBLES BURA S.A. DE C.V.	2609	220.01	Sin oficio, bienes recolectados de las areas de años anteriores	No contable
441	19986	MOBILIARIOS Y EQUIPOS ADMINISTRACION OTROS	GASTO	CANDIDATO A BAJA	VENTILADOR	VENTILADOR 3 EN 1	0	MYTEK	0	MAL ESTADO	BODEGA LA PRIMAVERA	25-jun-07	MUEBLES BURA S.A. DE C.V.	2609	220.01	Sin oficio, bienes recolectados de las areas de años anteriores	No contable
442	20095	EQUIPO DE COMPUTO Y DE TECNOLOGIA DE LA INFORMACION	DONACION	CANDIDATO A BAJA	MONITOR	MONITOR	J8134D1173	IBM	0	MAL ESTADO	BODEGA LA PRIMAVERA	16-ene-08	DONATIVO TECNICO DE MONTERREY	0	1.00	Sin oficio, bienes recolectados de las areas de años anteriores	No contable
443	20136	EQUIPO DE COMPUTO Y DE TECNOLOGIA DE LA INFORMACION	COMPRA	BAJA	TECLADO	TECLADO INALAMBRICO	BR72113441	HP	0	MAL ESTADO	BODEGA LA PRIMAVERA	25-oct-07	COMPUTADORAS GARCO S.A. DE C.V.	62338	0.00	BAJA 17-11-21	No contable
444	20138	EQUIPO DE COMPUTO Y DE TECNOLOGIA DE LA INFORMACION	COMPRA	CANDIDATO A BAJA	CPU	CPU OPTIPLEX GX280	CNH722070N	HP	GM266AA	MAL ESTADO	BODEGA LA PRIMAVERA	25-oct-07	COMPUTADORAS GARCO S.A. DE C.V.	62338	2,000.00	DICTAMEN 2307 28-No.001	No contable
445	20385	COMUNICACION Y TELECOMUNICACION	COMPRA	BAJA	TELEFONO	TELEFONO INALAMBRICO	AMWUPO33R	PRESIDIAN	0	MAL ESTADO	BODEGA LA PRIMAVERA	22-ene-08	RADIO SHACK DE MEXICO SA DE CV	AP 71402	299.00	BAJA 18-06-21	No contable
446	20390	EQUIPO DE COMPUTO Y DE TECNOLOGIA DE LA INFORMACION	COMPRA	CANDIDATO A BAJA	IMPRESORA	IMPRESORA LASERJET	VNB3P15120	HP	1022N	MAL ESTADO	BODEGA LA PRIMAVERA	29-nov-07	COMPUTADORAS GARCO S.A. DE C.V.	62812	2,990.00	Sin oficio, bienes recolectados de las areas de años anteriores	No contable
447	20408	EQUIPO DE COMPUTO Y DE TECNOLOGIA DE LA INFORMACION	COMPRA	CANDIDATO A BAJA	CPU	CPU PAVILION SLIMLINE	CNH738217K	HP	0	MAL ESTADO	BODEGA LA PRIMAVERA	29-nov-07	COMPUTADORAS GARCO S.A. DE C.V.	62812	19,164.75	Sin oficio, bienes recolectados de las areas de años anteriores	No contable

PROPUESTA DE BAJA DEL INVENTARIO DE BIENES MUEBLES QUE SE ENCUENTRAN OBSOLETOS Y EN MAL ESTADO

No.	NUMERO DE INVENTARIO	DESCRIPCION	ESTATUS	CANDIDATO A BAJA	CONCEPTO	DESCRIPCION	SERIE	MARCA	MODELO	ESTADO	LOCALIZACION ACTUAL	FECHA DE COMPRA O REFERENCIA	PROVEEDOR U ORIGEN	NUMERO DE FACTURA	IMPORTE	MEMORANDUM	Contable
448	20462	EQUIPO DE COMUNICACION Y TELECOMUNICACION	GASTO	CANDIDATO A BAJA	INTERCOMUNICADOR	INTERCOMUNICADOR				MAL ESTADO	BODEGA LA PRIMAVERA				0.00	Corregir GRP - SILLA DE VISITA	No contable
449	20468	EQUIPO DE COMUNICACION Y TELECOMUNICACION	ALTA GENERAL	CANDIDATO A BAJA	TELEFONO	TELEFONO				MAL ESTADO	BODEGA LA PRIMAVERA				0.00	Sin oficio, bienes recolectados de las areas de años anteriores	No contable
450	20516	EQUIPO DE COMPUTO Y DE TECNOLOGIA DE LA INFORMACION	COMPRA	CANDIDATO A BAJA	CPU	CPU C/DISCO DURO EXTRAIBLE	CNH7481R12	HP	0	MAL ESTADO	BODEGA LA PRIMAVERA	19-feb-08	COMPUTADOR AS GARCO S.A DE C.V.	63724	19,969.25	Sin oficio, bienes recolectados de las areas de años anteriores	No contable
451	20518	EQUIPO DE COMPUTO Y DE TECNOLOGIA DE LA INFORMACION	COMPRA	CANDIDATO A BAJA	TECLADO	TECLADO ALAMBRICO	28916027 3498	ACTECK	AT99001	MAL ESTADO	BODEGA LA PRIMAVERA	21-feb-08	RISCO (CLAUDIA ILEANA SIMON GONZALEZ RISCO	14635	57.27	Sin oficio, bienes recolectados de las areas de años anteriores	No contable
452	20538	EQUIPO DE COMPUTO Y DE TECNOLOGIA DE LA INFORMACION	COMPRA	CANDIDATO A BAJA	TECLADO	TECLADO	0	ACTECK	AT99001	MAL ESTADO	BODEGA LA PRIMAVERA	21-feb-08	RISCO (CLAUDIA ILEANA SIMON GONZALEZ RISCO	14635	57.27	Sin oficio, bienes recolectados de las areas de años anteriores	No contable
453	20539	EQUIPO DE COMPUTO Y DE TECNOLOGIA DE LA INFORMACION	COMPRA	CANDIDATO A BAJA	TECLADO	TECLADO ALAMBRICO	28916027 2217	ACTECK	AT99001	MAL ESTADO	BODEGA LA PRIMAVERA	21-feb-08	RISCO (CLAUDIA ILEANA SIMON GONZALEZ RISCO	14635	57.27	Sin oficio, bienes recolectados de las areas de años anteriores	No contable
454	20551	EQUIPO DE COMPUTO Y DE TECNOLOGIA DE LA INFORMACION	GASTO	CANDIDATO A BAJA	MOUSE	MOUSE OPTICO	26946023 9518	ACTECK	AM950	MAL ESTADO	BODEGA LA PRIMAVERA	21-feb-08	RISCO (CLAUDIA ILEANA SIMON GONZALEZ RISCO	14635	60.37	Sin oficio, bienes recolectados de las areas de años anteriores	No contable
455	20556	EQUIPO DE COMPUTO Y DE TECNOLOGIA DE LA INFORMACION	GASTO	CANDIDATO A BAJA	MOUSE	MOUSE OPTICO	26946023 9522	ACTECK	AM950	MAL ESTADO	BODEGA LA PRIMAVERA	21-feb-08	RISCO (CLAUDIA ILEANA SIMON GONZALEZ RISCO	14635	60.37	Sin oficio, bienes recolectados de las areas de años anteriores	No contable
456	20571	EQUIPO DE COMPUTO Y DE TECNOLOGIA DE LA INFORMACION	GASTO	CANDIDATO A BAJA	MOUSE	MOUSE	0	ACTECK	AM950	MAL ESTADO	BODEGA LA PRIMAVERA	21-feb-08	RISCO (CLAUDIA ILEANA SIMON GONZALEZ RISCO	14635	60.37	Sin oficio, bienes recolectados de las areas de años anteriores	No contable
457	20572	EQUIPO DE COMPUTO Y DE TECNOLOGIA DE LA INFORMACION	COMPRA	CANDIDATO A BAJA	MOUSE	MOUSE OPTICO	26946023 9499	ACTECK	AM950	MAL ESTADO	BODEGA LA PRIMAVERA	21-feb-08	RISCO (CLAUDIA ILEANA SIMON GONZALEZ RISCO	14635	60.37	Sin oficio, bienes recolectados de las areas de años anteriores	No contable
458	20577	OTROS MOBILIARIOS Y EQUIPOS DE ADMINISTRACION	COMPRA	BAJA	BANCO	BANCO DE ALUMINIO	26946023 9507	ACTECK	AM950	MAL ESTADO	BODEGA LA PRIMAVERA	21-feb-08	RISCO (CLAUDIA ILEANA SIMON GONZALEZ RISCO	0	60.37	BAJA 2018	No contable
459	20587	EQUIPO DE COMPUTO Y DE TECNOLOGIA DE LA INFORMACION	COMPRA	BAJA	MOUSE	MOUSE OPTICO	26946023 8836	ACTECK	AM950	MAL ESTADO	BODEGA LA PRIMAVERA	21-feb-08	RISCO (CLAUDIA ILEANA SIMON GONZALEZ RISCO	14635	60.37	BAJA 2018	No contable
460	20595	EQUIPO DE COMPUTO Y DE TECNOLOGIA DE LA INFORMACION	COMPRA	CANDIDATO A BAJA	MOUSE	MOUSE OPTICO	26946023 8802	ACTECK	AM950	MAL ESTADO	BODEGA LA PRIMAVERA	21-feb-08	RISCO (CLAUDIA ILEANA SIMON GONZALEZ RISCO	14635	60.37	Sin oficio, bienes recolectados de las areas de años anteriores	No contable

PROPUESTA DE BAJA DEL INVENTARIO DE BIENES MUEBLES QUE SE ENCUENTRAN OBSOLETOS Y EN MAL ESTADO

No.	NUMERO DE INVENTARIO	DESCRIPCION	ESTATUS	CANDIDATO A BAJA	CONCEPTO	DESCRIPCION	SERIE	MARCA	MODELO	ESTADO	LOCALIZACION ACTUAL	FECHA DE COMPRA O REFERENCIA	PROVEEDOR U ORIGEN	NUMERO DE FACTURA	IMPORTE	MEMORANDUM	Contable
461	20624	EQUIPO DE COMPUTO Y DE TECNOLOGIA DE LA INFORMACION	COMPRA	CANDIDATO A BAJA	IMPRESORA	IMPRESORA MATRIZ DE PUNTO	E8BY320802	EPSON	0	MAL ESTADO	BODEGA LA PRIMAVERA	07-mar-08	MI PC COM, S.A. DE C.V.	P 100381	4,177.00	Sin oficio, bienes recolectados de las areas de años anteriores	No contable
462	20637	EQUIPO DE COMPUTO Y DE TECNOLOGIA DE LA INFORMACION	COMPRA	CANDIDATO A BAJA	TECLADO	TECLADO NEGRO	BC3370DVBE7UU	HP	KB-0316	MAL ESTADO	BODEGA LA PRIMAVERA	01-abr-08	MG MICROS DE OCCIDENTE SA DE CV	47913	0.00	Sin oficio, bienes recolectados de las areas de años anteriores	No contable
463	20639	EQUIPO DE COMPUTO Y DE TECNOLOGIA DE LA INFORMACION	COMPRA	CANDIDATO A BAJA	IMPRESORA	IMPRESORA LASERJET	CNBK625183	HP	P 1505	MAL ESTADO	BODEGA LA PRIMAVERA	03-mar-08	MG MICROS DE OCCIDENTE SA DE CV	47647	2,455.25	Sin oficio, bienes recolectados de las areas de años anteriores	No contable
464	20640	EQUIPO DE COMPUTO Y DE TECNOLOGIA DE LA INFORMACION OTROS	COMPRA	BAJA	IMPRESORA	IMPRESORA LASERJET	CNBK626309	HP	P 1505	MAL ESTADO	BODEGA LA PRIMAVERA	07-mar-08	RISCO (CLAUDIA ILEANA SIMON GONZALEZ)	14758	2,622.00	BAJA 20-10-21	No contable
465	20644	OTROS MOBILIARIOS Y EQUIPOS DE ADMINISTRACION	ALTA GENERAL	CANDIDATO A BAJA	RADIO GRABADORA	RADIO GRABADORA	0	SONY	CFD507	MAL ESTADO	BODEGA LA PRIMAVERA	11-mar-08	REETIQUETADO	0	1.00	Sin oficio, bienes recolectados de las areas de años anteriores	No contable
466	20740	EQUIPO DE COMPUTO Y DE TECNOLOGIA DE LA INFORMACION	DONACION	CANDIDATO A BAJA	TECLADO	TECLADO ALAMBRICO	BC3370CVUV44X7	HP	KAB0316	MAL ESTADO	BODEGA LA PRIMAVERA	05-may-08	DONADO DIF DJ-CTO-096/08-JAL. 2/2	1.00	1.00	Sin oficio, bienes recolectados de las areas de años anteriores	No contable
467	20768	EQUIPO DE COMPUTO Y DE TECNOLOGIA DE LA INFORMACION	DONACION	CANDIDATO A BAJA	MONITOR	MONITOR	CNC744NYXY	HP	L1706	MAL ESTADO	BODEGA LA PRIMAVERA	05-may-08	DONADO DIF DJ-CTO-096/08-JAL. 2/2	1.00	1.00	Sin oficio, bienes recolectados de las areas de años anteriores	No contable
468	20816	OTROS MOBILIARIOS Y EQUIPOS DE ADMINISTRACION	COMPRA	CANDIDATO A BAJA	VENTILADOR	VENTILADOR DE PARED Y PEDESTAL	0	0	0	MAL ESTADO	BODEGA LA PRIMAVERA	15-may-08	VENTILADORES .COM (JORGE OSWALDO GOMEZ MARRUFO)	3642 AA	225.01	Sin oficio, bienes recolectados de las areas de años anteriores	No contable
469	21136	OTROS MOBILIARIOS Y EQUIPOS DE ADMINISTRACION	ALTA GENERAL	CANDIDATO A BAJA	VENTILADOR	VENTILADOR	0	LAVEN	0	MAL ESTADO	BODEGA LA PRIMAVERA	01-ene-01	0	0.00	Sin oficio, bienes recolectados de las areas de años anteriores	No contable	
470	21172	EQUIPO DE COMPUTO Y DE TECNOLOGIA DE LA INFORMACION	COMPRA	CANDIDATO A BAJA	MOUSE	MOUSE	HS75D110E2K	HP	SBQ133	MAL ESTADO	BODEGA LA PRIMAVERA	04-jun-08	MG MICROS DE OCCIDENTE SA DE CV	48649	1.00	Sin oficio, bienes recolectados de las areas de años anteriores	No contable
471	21176	EQUIPO DE COMPUTO Y DE TECNOLOGIA DE LA INFORMACION	COMPRA	CANDIDATO A BAJA	CPU	CPU	CNH80309Q3	HP	PAVILION SLIMLINE	MAL ESTADO	BODEGA LA PRIMAVERA	04-jun-08	MG MICROS DE OCCIDENTE SA DE CV	48649	12,447.60	Sin oficio, bienes recolectados de las areas de años anteriores	No contable
472	21195	EQUIPO DE COMPUTO Y DE TECNOLOGIA DE LA INFORMACION	COMPRA	CANDIDATO A BAJA	CPU	CPU	MXJ80405FG	HP	0	MAL ESTADO	BODEGA LA PRIMAVERA	09-jun-08	MG MICROS DE OCCIDENTE SA DE CV	48687	11,954.25	Sin oficio, bienes recolectados de las areas de años anteriores	No contable
473	21267	EQUIPO DE COMPUTO Y DE TECNOLOGIA DE LA INFORMACION	COMPRA	CANDIDATO A BAJA	WIRELES ROUTER	WIRELES ROUTER	30008218045	0	0	MAL ESTADO	BODEGA LA PRIMAVERA	08-jul-08	XALISCO EMPRESARIOS	726	483.00	Sin oficio, bienes recolectados de las areas de años anteriores	No contable

ANEXO 1

PROPUESTA DE BAJA DEL INVENTARIO DE BIENES MUEBLES QUE SE ENCUENTRAN OBSOLETOS Y EN MAL ESTADO

No.	NUMERO DE INVENTARIO	DESCRIPCION	ESTATUS	CANDIDATO A BAJA	CONCEPTO	DESCRIPCION	SERIE	MARCA	MODELO	ESTADO	LOCALIZACION ACTUAL	FECHA DE COMPRA O REFERENCIA	PROVEEDOR U ORIGEN	NUMERO DE FACTURA	IMPORTE	MEMORANDUM	Contable
474	21269	EQUIPO DE COMPUTO Y DE TECNOLOGIA DE LA INFORMACION	COMPRA	CANDIDATO A BAJA	SWITCH	SWITCH PUERTOS 10/100MBPS	0806131A10034		0	MAL ESTADO	BODEGA LA PRIMAVERA	08-jul-08	XALISCO EMPRESARIOS	726	747.50	Sin oficio, bienes recolectados de las areas de años anteriores	No contable
475	21270	EQUIPO DE COMPUTO Y DE TECNOLOGIA DE LA INFORMACION	COMPRA	CANDIDATO A BAJA	SWITCH	SWITCH PUERTOS 10/100MBPS	0806B1A10079			MAL ESTADO	BODEGA LA PRIMAVERA	08-jul-08		726	747.50	Sin oficio, bienes recolectados de las areas de años anteriores	No contable
476	21296	EQUIPO DE COMPUTO Y DE TECNOLOGIA DE LA INFORMACION	COMPRA	CANDIDATO A BAJA	TECLADO	TECLADO ALAMBRICO	8C33707DDVBVQBLM	HP	0	MAL ESTADO	BODEGA LA PRIMAVERA	10-jul-08	COMPUTADOR AS GARCO S.A DE C.V.	65461	0.00	Sin oficio, bienes recolectados de las areas de años anteriores	No contable
477	21316	EQUIPO DE COMPUTO Y DE TECNOLOGIA DE LA INFORMACION	COMPRA	BAJA	TECLADO	TECLADO ALAMBRICO	CM80200487	COMPAQ	K80631	MAL ESTADO	BODEGA LA PRIMAVERA	10-jul-08	COMPUTADOR AS GARCO S.A DE C.V.	65461	1.00	BAJA 2018	No contable
478	21320	EQUIPO DE COMPUTO Y DE TECNOLOGIA DE LA INFORMACION	COMPRA	CANDIDATO A BAJA	CPU	CPU	MX82009YV	COMPAQ	SR5000	MAL ESTADO	BODEGA LA PRIMAVERA	10-jul-08	COMPUTADOR AS GARCO S.A DE C.V.	65461	12,398.72	SAM/118/2023	No contable
479	21322	EQUIPO DE COMPUTO Y DE TECNOLOGIA DE LA INFORMACION	COMPRA	BAJA	MOUSE	MOUSE OPTICO	KS80203012	COMPAQ	0	MAL ESTADO	BODEGA LA PRIMAVERA	10-jul-08	COMPUTADOR AS GARCO S.A DE C.V.	65461	1.00	ACTA CIRCUNSTANCIADA DE CONTRALORIA CON NUMERO C-AC-028-2021	No contable
480	21325	EQUIPO DE COMPUTO Y DE TECNOLOGIA DE LA INFORMACION	COMPRA	CANDIDATO A BAJA	TECLADO	TECLADO ALAMBRICO	CM80200504	COMPAQ	K80631	MAL ESTADO	BODEGA LA PRIMAVERA	10-jul-08	COMPUTADOR AS GARCO S.A DE C.V.	65460	0.00	Sin oficio, bienes recolectados de las areas de años anteriores	No contable
481	21330	EQUIPO DE COMPUTO Y DE TECNOLOGIA DE LA INFORMACION	COMPRA	CANDIDATO A BAJA	TECLADO	TECLADO ALAMBRICO	CMB80200471	COMPAQ	K80631	MAL ESTADO	BODEGA LA PRIMAVERA	10-jul-08	0	65461	0.00	Sin oficio, bienes recolectados de las areas de años anteriores	No contable
482	21335	EQUIPO DE COMPUTO Y DE TECNOLOGIA DE LA INFORMACION	COMPRA	CANDIDATO A BAJA	TECLADO	TECLADO ALAMBRICO	CMB80200478	COMPAQ	K80631	MAL ESTADO	BODEGA LA PRIMAVERA	10-jul-08	COMPUTADOR AS GARCO S.A DE C.V.	65461	0.00	Sin oficio, bienes recolectados de las areas de años anteriores	No contable
483	21337	EQUIPO DE COMPUTO Y DE TECNOLOGIA DE LA INFORMACION	COMPRA	CANDIDATO A BAJA	MONITOR	MONITOR	CNC817QB8N8	COMPAQ	W17Q	MAL ESTADO	BODEGA LA PRIMAVERA	10-jul-08	COMPUTADOR AS GARCO S.A DE C.V.	65461	0.00	Sin oficio, bienes recolectados de las areas de años anteriores	No contable
484	21338	EQUIPO DE COMPUTO Y DE TECNOLOGIA DE LA INFORMACION	COMPRA	CANDIDATO A BAJA	IMPRESORA	IMPRESORA	VNB3D02278	HP	P1505N	MAL ESTADO	BODEGA LA PRIMAVERA	10-jul-08	COMPUTADOR AS GARCO S.A DE C.V.	65461	2,472.50	PPNNA-UGA-118-2023	No contable
485	21365	OTROS MOBILIARIOS Y EQUIPOS DE ADMINISTRACION	ALTA GENERAL	CANDIDATO A BAJA	BASCULA	BASCULA ELECTRONICA PEDIATRICA	A35406207061062		354	MAL ESTADO	BODEGA LA PRIMAVERA	16-jul-08	CARLOS NAFARRETE S.A. DE C.V.	54094GC	1,828.50	Sin oficio, bienes recolectados de las areas de años anteriores	No contable
486	22371	EQUIPO DE COMPUTO Y DE TECNOLOGIA DE LA INFORMACION	COMPRA	BAJA	TECLADO	TECLADO	ZM7912012107	GENIUS	0	MAL ESTADO	BODEGA LA PRIMAVERA	02-sep-08	SIN FACTURA	0	1.00	BAJA 18-06-21	No contable

ANEXO 1

PROPUESTA DE BAJA DEL INVENTARIO DE BIENES MUEBLES QUE SE ENCUENTRAN OBSOLETOS Y EN MAL ESTADO

No.	NUMERO DE INVENTARIO	DESCRIPCION	ESTATUS	CANDIDATO A BAJA	CONCEPTO	DESCRIPCION	SERIE	MARCA	MODELO	ESTADO	LOCALIZACION ACTUAL	FECHA DE COMPRA O REFERENCIA	PROVEEDOR U ORIGEN	NUMERO DE FACTURA	IMPORTE	MEMORANDUM	Contable
487	22375	EQUIPO DE COMPUTO Y DE TECNOLOGIA DE LA INFORMACION	ALTA GENERAL	CANDIDATO A BAJA	TECLADO	TECLADO	0	GENIUS	0	MAL ESTADO	BODEGA LA PRIMAVERA	01-ene-01	0		0.00	Sin oficio, bienes recolectados de las areas de años anteriores	No contable
488	22381	EQUIPO DE COMPUTO Y DE TECNOLOGIA DE LA INFORMACION	ALTA GENERAL	CANDIDATO A BAJA	TECLADO	TECLADO	0	0	0	MAL ESTADO	BODEGA LA PRIMAVERA	01-ene-01	0		0.00	Sin oficio, bienes recolectados de las areas de años anteriores	No contable
489	22382	EQUIPO DE COMPUTO Y DE TECNOLOGIA DE LA INFORMACION	ALTA GENERAL	CANDIDATO A BAJA	TECLADO	TECLADO ALAMBRICO	ZM7912012104	GENIUS	KB220	MAL ESTADO	BODEGA LA PRIMAVERA	02-sep-08	SIN FACTURA	0	0.00	Sin oficio, bienes recolectados de las areas de años anteriores	No contable
490	22654	EQUIPO DE COMPUTO Y DE TECNOLOGIA DE LA INFORMACION	ALTA GENERAL	CANDIDATO A BAJA	CPU	CPU	0	COMPAQ	0	MAL ESTADO	BODEGA LA PRIMAVERA	12-sep-08	COMPUTADOR AS GARCO S.A DE C.V.		12,456.80	SAM/118/2023	No contable
491	22707	EQUIPO DE COMUNICACION Y TELECOMUNICACION	ALTA GENERAL	CANDIDATO A BAJA	TELEFONO	TELEFONO INALAMBRICO	AMIWUP33R	PRESDIAN	0	MAL ESTADO	BODEGA LA PRIMAVERA	01-ene-08	SIN FACTURA		0.00	Sin oficio, bienes recolectados de las areas de años anteriores	No contable
492	22819	EQUIPO DE COMPUTO Y DE TECNOLOGIA DE LA INFORMACION	COMPRA	BAJA	MOUSE	MOUSE ALAMBRICO	PP0810024600	COMPAQ	0	MAL ESTADO	BODEGA LA PRIMAVERA	13-oct-08	LIBRA SISTEMAS S.A. DE C.V.	71446	1.00	C-AC-S/N/21 DE DICIEMBRE DEL 2017	No contable
493	22833	EQUIPO DE COMPUTO Y DE TECNOLOGIA DE LA INFORMACION	COMPRA	CANDIDATO A BAJA	MOUSE	MOUSE	KS80201033	COMPAQ	0	MAL ESTADO	BODEGA LA PRIMAVERA	13-oct-08	LIBRA SISTEMAS S.A. DE C.V.	71446	0.00	Sin oficio, bienes recolectados de las areas de años anteriores	No contable
494	22838	EQUIPO DE COMPUTO Y DE TECNOLOGIA DE LA INFORMACION	COMPRA	BAJA	TECLADO	TECLADO ALAMBRICO	BE73011728	COMPAQ	0	MAL ESTADO	BODEGA LA PRIMAVERA	13-oct-08	LIBRA SISTEMAS S.A. DE C.V.	71446	1.00	BAJA 01-10-19	No contable
495	22843	EQUIPO DE COMPUTO Y DE TECNOLOGIA DE LA INFORMACION	COMPRA	BAJA	CPU	CPU	MX8210M2Q	COMPAQ	0	MAL ESTADO	BODEGA LA PRIMAVERA	13-oct-08	LIBRA SISTEMAS S.A. DE C.V.	71446	11,924.35	BAJA 21-06-21	No contable
496	22859	EQUIPO DE COMPUTO Y DE TECNOLOGIA DE LA INFORMACION	COMPRA	CANDIDATO A BAJA	IMPRESORA	IMPRESORA LASERJET	VND3H01799	HP	P1505N	MAL ESTADO	BODEGA LA PRIMAVERA	15-oct-08	MG MICROS DE OCCIDENTE SA DE CV	50027	2,458.70	Sin oficio, bienes recolectados de las areas de años anteriores	No contable
497	22867	EQUIPO DE COMPUTO Y DE TECNOLOGIA DE LA INFORMACION	GASTO	CANDIDATO A BAJA	IMPRESORA	IMPRESORA LASERJET	VND3H01804	HP	P1505N	MAL ESTADO	BODEGA LA PRIMAVERA	15-oct-08	MG MICROS DE OCCIDENTE SA DE CV	50027	2,458.70	Sin oficio, bienes recolectados de las areas de años anteriores	No contable
498	22873	EQUIPO DE COMPUTO Y DE TECNOLOGIA DE LA INFORMACION	ALTA GENERAL	CANDIDATO A BAJA	MOUSE	MOUSE	KS80201029	COMPAQ	0	MAL ESTADO	BODEGA LA PRIMAVERA	13-oct-08	LIBRA SISTEMAS S.A. DE C.V.	71446	0.00	Sin oficio, bienes recolectados de las areas de años anteriores	No contable
499	22878	EQUIPO DE COMPUTO Y DE TECNOLOGIA DE LA INFORMACION	COMPRA	CANDIDATO A BAJA	MONITOR	MONITOR PANTALLA PLANA 17 PULGADAS	CNC820Y1RB	COMPAQ	WF1907	MAL ESTADO	BODEGA LA PRIMAVERA	13-oct-08	LIBRA SISTEMAS S.A. DE C.V.	71446	0.00	Sin oficio, bienes recolectados de las areas de años anteriores	No contable
500	22899	EQUIPO DE COMPUTO Y DE TECNOLOGIA DE LA INFORMACION	ALTA GENERAL	CANDIDATO A BAJA	MONITOR	MONITOR	CNC820Y1QZ	COMPAQ	WF1907	MAL ESTADO	BODEGA LA PRIMAVERA	13-oct-08	LIBRA SISTEMAS S.A. DE C.V.		0.00	Sin oficio, bienes recolectados de las areas de años anteriores	No contable

DIRECCION DE ADMINISTRACION Y FINANZAS
DEPARTAMENTO DE RECURSOS FINANCIEROS
PATRIMONIO

ANEXO 1

PROPUESTA DE BAJA DEL INVENTARIO DE BIENES MUEBLES QUE SE ENCUENTRAN OBSOLETOS Y EN MAL ESTADO

No.	NUMERO DE INVENTARIO	DESCRIPCION	ESTATUS	CANDIDATO A BAJA	CONCEPTO	SERIE	MARCA	MODELO	ESTADO	LOCALIZACION ACTUAL	FECHA DE COMPRA O REFERENCIA	PROVEEDOR U ORIGEN	NUMERO DE FACTURA	IMPORTE	MEMORANDUM	Contable
501	22929	EQUIPO DE COMPUTO Y DE TECNOLOGIA DE LA INFORMACION	COMPRA	CANDIDATO A BAJA	MOUSE	MOUSE			MAL ESTADO	BODEGA LA PRIMAVERA				0.00	Sin oficio, bienes recolectados de las areas de años anteriores	No contable
502	22931	EQUIPO DE COMPUTO Y DE TECNOLOGIA DE LA INFORMACION	COMPRA	BAJA	TECLADO	TECLADO ALAMBRICO	COMPAQ	0	MAL ESTADO	BODEGA LA PRIMAVERA	13-oct-08	LIBRA SISTEMAS S.A. DE C.V.	71446	1.00	BAJA 21-06-21	No contable
503	22932	EQUIPO DE COMPUTO Y DE TECNOLOGIA DE LA INFORMACION	COMPRA	BAJA	MOUSE	MOUSE ALAMBRICO	COMPAQ	0	MAL ESTADO	BODEGA LA PRIMAVERA	13-oct-08	LIBRA SISTEMAS S.A. DE C.V.	71446	1.00	BAJA 21-06-21	No contable
504	22939	EQUIPO DE COMPUTO Y DE TECNOLOGIA DE LA INFORMACION	GASTO	CANDIDATO A BAJA	MOUSE	MOUSE				BODEGA LA PRIMAVERA				0.00	Sin oficio, bienes recolectados de las areas de años anteriores	No contable
505	22967	EQUIPO DE COMPUTO Y DE TECNOLOGIA DE LA INFORMACION	COMPRA	CANDIDATO A BAJA	TECLADO	TECLADO ALAMBRICO	COMPAQ	0	MAL ESTADO	BODEGA LA PRIMAVERA	13-oct-08	LIBRA SISTEMAS S.A. DE C.V.	71446	0.00	Sin oficio, bienes recolectados de las areas de años anteriores	No contable
506	22982	EQUIPO DE COMPUTO Y DE TECNOLOGIA DE LA INFORMACION	COMPRA	CANDIDATO A BAJA	TECLADO	TECLADO ALAMBRICO	COMPAQ	0	MAL ESTADO	BODEGA LA PRIMAVERA	13-oct-08	LIBRA SISTEMAS S.A. DE C.V.	71446	0.00	Sin oficio, bienes recolectados de las areas de años anteriores	No contable
507	22987	EQUIPO DE COMPUTO Y DE TECNOLOGIA DE LA INFORMACION	COMPRA	BAJA	CPU	CPU	COMPAQ	0	MAL ESTADO	BODEGA LA PRIMAVERA	13-oct-08	LIBRA SISTEMAS S.A. DE C.V.	71446	11,924.35	BAJA 21-06-21	No contable
508	22988	EQUIPO DE COMPUTO Y DE TECNOLOGIA DE LA INFORMACION	ALTA GENERAL	CANDIDATO A BAJA	TECLADO	TECLADO ALAMBRICO	COMPAQ	0	MAL ESTADO	BODEGA LA PRIMAVERA	13-oct-08	LIBRA SISTEMAS S.A. DE C.V.	71446	0.00	SAM 106-2023	No contable
509	22999	EQUIPO DE COMPUTO Y DE TECNOLOGIA DE LA INFORMACION	ALTA GENERAL	CANDIDATO A BAJA	TECLADO	TECLADO ALAMBRICO	COMPAQ	0	MAL ESTADO	BODEGA LA PRIMAVERA	13-oct-08	LIBRA SISTEMAS S.A. DE C.V.	71446	0.00	Sin oficio, bienes recolectados de las areas de años anteriores	No contable
510	23002	EQUIPO DE COMPUTO Y DE TECNOLOGIA DE LA INFORMACION	COMPRA	CANDIDATO A BAJA	TECLADO	TECLADO ALAMBRICO	COMPAQ	0	MAL ESTADO	BODEGA LA PRIMAVERA	13-oct-08	LIBRA SISTEMAS S.A. DE C.V.	71446	0.00	SAM 106-2023	No contable
511	23005	EQUIPO DE COMPUTO Y DE TECNOLOGIA DE LA INFORMACION	COMPRA	CANDIDATO A BAJA	TECLADO	TECLADO ALAMBRICO	COMPAQ	0	MAL ESTADO	BODEGA LA PRIMAVERA	13-oct-08	LIBRA SISTEMAS S.A. DE C.V.	71446	0.00	Sin oficio, bienes recolectados de las areas de años anteriores	No contable
512	23009	EQUIPO DE COMPUTO Y DE TECNOLOGIA DE LA INFORMACION	COMPRA	CANDIDATO A BAJA	MOUSE	MOUSE ALAMBRICO	COMPAQ	0	MAL ESTADO	BODEGA LA PRIMAVERA	13-oct-08	LIBRA SISTEMAS S.A. DE C.V.	71446	0.00	Sin oficio, bienes recolectados de las areas de años anteriores	No contable
513	23014	EQUIPO DE COMPUTO Y DE TECNOLOGIA DE LA INFORMACION	COMPRA	BAJA	TECLADO	TECLADO ALAMBRICO	COMPAQ	0	MAL ESTADO	BODEGA LA PRIMAVERA	13-oct-08	LIBRA SISTEMAS S.A. DE C.V.	71446	0.00	BAJA 17-11-21	No contable
514	23017	EQUIPO DE COMPUTO Y DE TECNOLOGIA DE LA INFORMACION	COMPRA	CANDIDATO A BAJA	TECLADO	TECLADO ALAMBRICO	COMPAQ	0	MAL ESTADO	BODEGA LA PRIMAVERA	13-oct-08	LIBRA SISTEMAS S.A. DE C.V.	71446	0.00	Sin oficio, bienes recolectados de las areas de años anteriores	No contable

ANEXO 1

PROPUESTA DE BAJA DEL INVENTARIO DE BIENES MUEBLES QUE SE ENCUENTRAN OBSOLETOS Y EN MAL ESTADO

No.	NUMERO DE INVENTARIO	DESCRIPCION	ESTATUS	CANDIDATO A BAJA	CONCEPTO	DESCRIPCION	SERIE	MARCA	MODELO	ESTADO	LOCALIZACION ACTUAL	FECHA DE COMPRA O REFERENCIA	PROVEEDOR U. ORIGEN	NUMERO DE FACTURA	IMPORTE	MEMORANDUM	Contable
515	23020	EQUIPO DE COMPUTO Y DE TECNOLOGIA DE LA INFORMACION	COMPRA	CANDIDATO A BAJA	TECLADO	TECLADO ALAMBRICO	CM80202174	COMPAQ		MAL ESTADO	BODEGA LA PRIMAVERA	13-oct-08	0	71446	0.00	Sin oficio, bienes recolectados de las areas de años anteriores	No contable
516	23023	EQUIPO DE COMPUTO Y DE TECNOLOGIA DE LA INFORMACION	COMPRA	CANDIDATO A BAJA	TECLADO	TECLADO ALAMBRICO	BE73011937	COMPAQ	0	MAL ESTADO	BODEGA LA PRIMAVERA	13-oct-08	LIBRA SISTEMAS S.A. DE C.V.	71446	0.00	Sin oficio, bienes recolectados de las areas de años anteriores	No contable
517	23026	EQUIPO DE COMPUTO Y DE TECNOLOGIA DE LA INFORMACION	COMPRA	CANDIDATO A BAJA	TECLADO	TECLADO ALAMBRICO	BE73011879	COMPAQ	0	MAL ESTADO	BODEGA LA PRIMAVERA	13-oct-08	LIBRA SISTEMAS S.A. DE C.V.	71446	0.00	SAM 106-2023	No contable
518	23029	EQUIPO DE COMPUTO Y DE TECNOLOGIA DE LA INFORMACION	COMPRA	CANDIDATO A BAJA	MOUSE	MOUSE OPTICO	CM80202798	COMPAQ	0	MAL ESTADO	BODEGA LA PRIMAVERA	13-oct-08	LIBRA SISTEMAS S.A. DE C.V.	71446	0.00	Sin oficio, bienes recolectados de las areas de años anteriores	No contable
519	23030	EQUIPO DE COMPUTO Y DE TECNOLOGIA DE LA INFORMACION	COMPRA	CANDIDATO A BAJA	MOUSE	MOUSE ALAMBRICO	K580201031	COMPAQ	0	MAL ESTADO	BODEGA LA PRIMAVERA	13-oct-08	LIBRA SISTEMAS S.A. DE C.V.	71446	0.00	Sin oficio, bienes recolectados de las areas de años anteriores	No contable
520	23034	EQUIPO DE COMPUTO Y DE TECNOLOGIA DE LA INFORMACION	ACTIVO	CANDIDATO A BAJA	CPU	CPU	0	COMPAQ	0	MAL ESTADO	BODEGA LA PRIMAVERA	13-oct-08	LIBRA SISTEMAS S.A. DE C.V.	71446	11,924.35	Sin oficio, bienes recolectados de las areas de años anteriores	No contable
521	23041	EQUIPO DE COMPUTO Y DE TECNOLOGIA DE LA INFORMACION	COMPRA	CANDIDATO A BAJA	TECLADO	TECLADO ALAMBRICO	CM80202648	COMPAQ	0	MAL ESTADO	BODEGA LA PRIMAVERA	13-oct-08	LIBRA SISTEMAS S.A. DE C.V.	71446	0.00	Sin oficio, bienes recolectados de las areas de años anteriores	No contable
522	23058	OTROS EQUIPOS DE COMPUTO Y DE TECNOLOGIA DE LA INFORMACION	ALTA GENERAL	CANDIDATO A BAJA	CPU	CPU	0	COMPAQ	0	MAL ESTADO	BODEGA LA PRIMAVERA	01-ene-01	0		0.00	Sin oficio, bienes recolectados de las areas de años anteriores	No contable
523	23082	MOBILIARIOS Y EQUIPOS DE ADMINISTRACION	ALTA GENERAL	CANDIDATO A BAJA	BOCINA	BOCINA PARA COMPUTADORA USB	27930926 8072	ACTECK	AX-2500	MAL ESTADO	BODEGA LA PRIMAVERA	13-oct-08	LIBRA SISTEMAS S.A. DE C.V.		1.00	Sin oficio, bienes recolectados de las areas de años anteriores	No contable
524	23103	OTROS EQUIPOS DE COMPUTO Y DE TECNOLOGIA DE LA INFORMACION	ALTA GENERAL	CANDIDATO A BAJA	BOCINA	BOCINAS	ACTEC	0	0	MAL ESTADO	BODEGA LA PRIMAVERA	01-ene-01			0.00	Sin oficio, bienes recolectados de las areas de años anteriores	No contable
525	23142	MOBILIARIOS Y EQUIPOS DE ADMINISTRACION	COMPRA	CANDIDATO A BAJA	RADIO GRABADORA	RADIO GRABADORA CON CD, CASETE	S01-1544451-A	SONY	CFD-503CP	MAL ESTADO	BODEGA LA PRIMAVERA	05-nov-08	SERVICIOS PRECIADO, S.A. DE C.V.	B 25007	862.50	Sin oficio, bienes recolectados de las areas de años anteriores	No contable
526	23166	MOBILIARIOS Y EQUIPOS DE ADMINISTRACION	COMPRA	CANDIDATO A BAJA	RADIO GRABADORA	RADIO GRABADORA CON CD, CASETE	S01-1568196-M	SONY	CFD-503CP	MAL ESTADO	BODEGA LA PRIMAVERA	05-nov-08	SERVICIOS PRECIADO, S.A. DE C.V.	B 25007	862.50	Sin oficio, bienes recolectados de las areas de años anteriores	No contable
527	23234	MOBILIARIOS Y EQUIPOS DE ADMINISTRACION	COMPRA	CANDIDATO A BAJA	RELOJ CHECADOR	RELOJ CHECADOR DIGITAL DE HUELLA	62488310087		0	MAL ESTADO	BODEGA LA PRIMAVERA	18-nov-08	INGENIERIA EN AUTOMATIZACION	243	3,967.50	Sin oficio, bienes recolectados de las areas de años anteriores	No contable
528	23236	MOBILIARIOS Y EQUIPOS DE ADMINISTRACION	GASTO	BAJA	RELOJ CHECADOR	RELOJ CHECADOR	0	0	0	MAL ESTADO	BODEGA LA PRIMAVERA	18-nov-08	INGENIERIA EN AUTOMATIZACION	243	3,967.50	BAJA 2015	No contable

K.

[Handwritten signature]

[Handwritten signature]

PROPUESTA DE BAJA DEL INVENTARIO DE BIENES MUEBLES QUE SE ENCUENTRAN OBSOLETOS Y EN MAL ESTADO

No.	NUMERO DE INVENTARIO	DESCRIPCION	ESTATUS	CANDIDATO A BAJA	CONCEPTO	DESCRIPCION	SERIE	MARCA	MODELO	ESTADO	LOCALIZACION ACTUAL	FECHA DE COMPRA O REFERENCIA	PROVEEDOR U ORIGEN	NUMERO DE FACTURA	IMPORTE	MEMORANDUM	Contable
529	23239	OTROS MOBILIARIOS Y EQUIPOS DE ADMINISTRACION	COMPRA	BAJA	RELOJ CHECADOR	RELOJ CHECADOR DE HUELLA					BODEGA LA PRIMAVERA				0.00	BAJA 2021	No contable
530	23243	OTROS MOBILIARIOS Y EQUIPOS DE ADMINISTRACION	ALTA GENERAL	BAJA	RELOJ CHECADOR	RELOJ DIGITAL DE HUELLA	6248831 0254	0	0	MAL ESTADO	BODEGA LA PRIMAVERA	18-nov-08	INGENIERIA EN AUTOMATIZACION	243	3,967.50	ACTA C-AC-053-2019	No contable
531	23260	OTROS MOBILIARIOS Y EQUIPOS DE ADMINISTRACION	COMPRA	BAJA	RELOJ CHECADOR	RELOJ CHECADOR DIGITAL DE HUELLA	0	0	0	MAL ESTADO	BODEGA LA PRIMAVERA	18-nov-08	INGENIERIA EN AUTOMATIZACION	243	3,967.50	PPNNA-UGA-118-2023 (ACTA C-AC-053-2019)	No contable
532	23345	EQUIPO DE COMPUTO Y DE TECNOLOGIA DE LA INFORMACION	COMPRA	CANDIDATO A BAJA	WIRELES ROUTER	WIRELES ROUTER				MAL ESTADO	BODEGA LA PRIMAVERA	19-nov-08		121285	0.00	Sin oficio, bienes recolectados de las areas de años anteriores	No contable
533	23350	EQUIPO DE COMPUTO Y DE TECNOLOGIA DE LA INFORMACION	COMPRA	CANDIDATO A BAJA	MOUSE	MOUSE OPTICO	0	PERFECT CHOICE		MAL ESTADO	BODEGA LA PRIMAVERA	19-nov-08	MI PC COM, S.A. DE C.V.	121285	97.47	Sin oficio, bienes recolectados de las areas de años anteriores	No contable
534	23651	MUEBLES DE OFICINA Y ESTANTERIA	COMPRA	BAJA	MUEBLE GUARDA	MUEBLE DE GUARDA MATERIAL DIDACTICO	0	0	0	MAL ESTADO	BODEGA LA PRIMAVERA	04-dic-08	GRUPO INDUSTRIAL JOME, SA DE CV	9400	686.55	C-AC-019-2018	No contable
535	25732	EQUIPO DE COMPUTO Y DE TECNOLOGIA DE LA INFORMACION	COMPRA	CANDIDATO A BAJA	CPU	CPU	MXJ85101KZ	HP	0	MAL ESTADO	BODEGA LA PRIMAVERA	23-feb-09	LIBRA SISTEMAS S.A. DE C.V.	73523	9,484.90	Sin oficio, bienes recolectados de las areas de años anteriores	No contable
536	25733	EQUIPO DE COMPUTO Y DE TECNOLOGIA DE LA INFORMACION	COMPRA	CANDIDATO A BAJA	TECLADO	TECLADO ALAMBRICO	BC3370GLUW HBT2	HP	0	MAL ESTADO	BODEGA LA PRIMAVERA	23-feb-09	LIBRA SISTEMAS S.A. DE C.V.	73523	1.00	Sin oficio, bienes recolectados de las areas de años anteriores	No contable
537	25745	EQUIPO DE COMPUTO Y DE TECNOLOGIA DE LA INFORMACION	COMPRA	CANDIDATO A BAJA	MONITOR	MONITOR PANTALLA PLANA	CNK8431MVT	HP	0	MAL ESTADO	BODEGA LA PRIMAVERA	23-feb-09	LIBRA SISTEMAS S.A. DE C.V.	73523	2,286.07	Sin oficio, bienes recolectados de las areas de años anteriores	No contable
538	25747	EQUIPO DE COMPUTO Y DE TECNOLOGIA DE LA INFORMACION	COMPRA	CANDIDATO A BAJA	CPU	CPU	MXJ85101D6	HP	DCS850	MAL ESTADO	BODEGA LA PRIMAVERA	23-feb-09	LIBRA SISTEMAS S.A. DE C.V.	73523	9,484.90	Sin oficio, bienes recolectados de las areas de años anteriores	No contable
539	25749	EQUIPO DE COMPUTO Y DE TECNOLOGIA DE LA INFORMACION	COMPRA	CANDIDATO A BAJA	MOUSE	MOUSE ALAMBRICO	F87330AN3WJ OG1L	HP	0	MAL ESTADO	BODEGA LA PRIMAVERA	23-feb-09	LIBRA SISTEMAS S.A. DE C.V.	73523	0.00	Sin oficio, bienes recolectados de las areas de años anteriores	No contable
540	25865	EQUIPO DE COMPUTO Y DE TECNOLOGIA DE LA INFORMACION	ALTA GENERAL	CANDIDATO A BAJA	SWITCH	SWITCH PUERTOS 16		AIRINK 101		MAL ESTADO	BODEGA LA PRIMAVERA	01-ene-09			250.00	Sin oficio, bienes recolectados de las areas de años anteriores	No contable
541	25906	EQUIPO DE COMPUTO Y DE TECNOLOGIA DE LA INFORMACION	COMPRA	CANDIDATO A BAJA	MONITOR	MONITOR PANTALLA PLANA DE 19"	CNC820Y08W	COMPAQ	0	MAL ESTADO	BODEGA LA PRIMAVERA	19-nov-09	LIBRA SISTEMAS S.A. DE C.V.	72197	0.00	Sin oficio, bienes recolectados de las areas de años anteriores	No contable
542	25913	EQUIPO DE COMPUTO Y DE TECNOLOGIA DE LA INFORMACION	COMPRA	CANDIDATO A BAJA	TECLADO	TECLADO ALAMBRICO	CB74710554	COMPAQ	0	MAL ESTADO	BODEGA LA PRIMAVERA	19-nov-09	LIBRA SISTEMAS S.A. DE C.V.	72197	0.00	Sin oficio, bienes recolectados de las areas de años anteriores	No contable

PROPUESTA DE BAJA DEL INVENTARIO DE BIENES MUEBLES QUE SE ENCUENTRAN OBSOLETOS Y EN MAL ESTADO

No.	NUMERO DE INVENTARIO	DESCRIPCION	ESTATUS	CANDIDATO A BAJA	CONCEPTO	DESCRIPCION	SERIE	MARCA	MODELO	ESTADO	LOCALIZACION ACTUAL	FECHA DE COMPRA O REFERENCIA	PROVEEDOR O ORIGEN	NUMERO DE FACTURA	IMPORTE	MEMORANDUM	Contable
543	25916	EQUIPO DE COMPUTO Y DE TECNOLOGIA DE LA INFORMACION	COMPRA	CANDIDATO A BAJA	TECLADO	TECLADO ALAMBRICO	CB747090404	COMPAQ	0	MAL ESTADO	BODEGA LA PRIMAVERA	19-nov-09	LIBRA SISTEMAS S.A. DE C.V.	72197	0.00	Sin oficio, bienes recolectados de las areas de años anteriores	No contable
544	25924	EQUIPO DE COMPUTO Y DE TECNOLOGIA DE LA INFORMACION	GASTO	BAJA	MOUSE	MOUSE	KS72512811	COMPAQ	0	MAL ESTADO	BODEGA LA PRIMAVERA	19-nov-09	LIBRA SISTEMAS S.A. DE C.V.	72197	1.00	BAJA 2015	No contable
545	25925	EQUIPO DE COMPUTO Y DE TECNOLOGIA DE LA INFORMACION	COMPRA	BAJA	TECLADO	TECLADO ALAMBRICO	CB74705359	COMPAQ	0	MAL ESTADO	BODEGA LA PRIMAVERA	19-nov-09	LIBRA SISTEMAS S.A. DE C.V.	72197	0.00	BAJA 17-11-21	No contable
546	26110	EQUIPO DE COMPUTO Y DE TECNOLOGIA DE LA INFORMACION	DONACION	CANDIDATO A BAJA	MONITOR	MONITOR	ZSR22D6	IBM		MAL ESTADO	BODEGA LA PRIMAVERA	01-ene-09	DONADO POR EL TEC		1.00	Sin oficio, bienes recolectados de las areas de años anteriores	No contable
547	26117	EQUIPO DE COMPUTO Y DE TECNOLOGIA DE LA INFORMACION	DONACION	CANDIDATO A BAJA	CPU	CPU	JLB2P11	IBM		MAL ESTADO	BODEGA LA PRIMAVERA	01-ene-09	DONADO POR EL TEC		1.00	Sin oficio, bienes recolectados de las areas de años anteriores	No contable
548	26131	EQUIPO DE COMPUTO Y DE TECNOLOGIA DE LA INFORMACION OTROS	COMPRA	BAJA	CPU	CPU	25980400 9902	LIBRA	0	MAL ESTADO	BODEGA LA PRIMAVERA	14-nov-08	LIBRA SISTEMAS S.A. DE C.V.	72140	5,229.85	SAM/118/2023	No contable
549	26140	MOBILIARIOS Y EQUIPOS DE ADMINISTRACION	ALTA GENERAL	BAJA	RELOJ CHECADOR	RELOJ CHECADOR DIGITAL DE HUELLA	0	0	0	MAL ESTADO	BODEGA LA PRIMAVERA	11-mar-09	JOSE LUIS DE LA TORRE GONZALEZ		3,967.50	BAJA 13-11-18	No contable
550	26234	EQUIPO DE COMPUTO Y DE TECNOLOGIA DE LA INFORMACION	COMPRA	BAJA	SERVIDOR DE DATOS	SERVIDOR DE DATOS MISTIQUE WIN 2003		0	0	MAL ESTADO	BODEGA LA PRIMAVERA	19-may-09	LIBRA SISTEMAS S.A. DE C.V.	A004413	1.00	C-AC-019-2018	No contable
551	26235	EQUIPO DE COMPUTO Y DE TECNOLOGIA DE LA INFORMACION	COMPRA	CANDIDATO A BAJA	SERVIDOR DE DATOS	SERVIDOR DE DATOS MISTIQUE WIN 2003		0	0	MAL ESTADO	BODEGA LA PRIMAVERA	19-may-09	LIBRA SISTEMAS S.A. DE C.V.	A004413	0.00	Sin oficio, bienes recolectados de las areas de años anteriores	No contable
552	26249	EQUIPO DE COMPUTO Y DE TECNOLOGIA DE LA INFORMACION OTROS	COMPRA	CANDIDATO A BAJA	IMPRESORA	IMPRESORA LASERJET	VND3H36374	HP	P1505N	MAL ESTADO	BODEGA LA PRIMAVERA	21-may-09	LIBRA SISTEMAS S.A. DE C.V.	67297	3,305.67	Sin oficio, bienes recolectados de las areas de años anteriores	No contable
553	26255	MOBILIARIOS Y EQUIPOS DE ADMINISTRACION	COMPRA	CANDIDATO A BAJA	SUMADORA	SUMADORA	A2735611	CANON	MP11DX	MAL ESTADO	BODEGA LA PRIMAVERA	28-may-09	LIBRA SISTEMAS S.A. DE C.V.	27600	817.65	Sin oficio, bienes recolectados de las areas de años anteriores	No contable
554	26268	OTROS MOBILIARIOS Y EQUIPOS DE ADMINISTRACION	COMPRA	CANDIDATO A BAJA	VENTILADOR	VENTILADOR PEDESTAL	0	FANSTAR	3141	MAL ESTADO	BODEGA LA PRIMAVERA	03-jun-09	VENTILADORES .COM (JORGE OSWALDO GOMEZ MARRUFO)	5766	301.00	Sin oficio, bienes recolectados de las areas de años anteriores	No contable
555	26328	OTROS MOBILIARIOS Y EQUIPOS DE ADMINISTRACION	ALTA GENERAL	CANDIDATO A BAJA	VENTILADOR	VENTILADOR TORRE CONTROL	0	MYTEK	3332R	MAL ESTADO	BODEGA LA PRIMAVERA	03-jun-09	VENTILADORES .COM (JORGE OSWALDO GOMEZ MARRUFO)	5766	779.99	Sin oficio, bienes recolectados de las areas de años anteriores	No contable

PROPUESTA DE BAJA DEL INVENTARIO DE BIENES MUEBLES QUE SE ENCUENTRAN OBSOLETOS Y EN MAL ESTADO

No.	NUMERO DE INVENTARIO	DESCRIPCION	ESTATUS	CANDIDATO A BAJA	CONCEPTO	DESCRIPCION	SERIE	MARCA	MODELO	ESTADO	LOCALIZACION ACTUAL	FECHA DE COMPRA O REFERENCIA	PROVEEDOR U ORIGEN	NUMERO DE FACTURA	IMPORTE	MEMORANDUM	Contable
556	26419	OTROS MOBILIARIOS Y EQUIPOS DE ADMINISTRACION	COMPRA	CANDIDATO A BAJA	VENTILADOR	VENTILADOR TRES EN UNO	0	FAN STAR	0	MAL ESTADO	BODEGA LA PRIMAVERA	17-jun-09	VENTILADORES .COM (JORGE OSWALDO GOMEZ MARRUFOI)	6015	301.00	Sin oficio, bienes recolectados de las areas de años anteriores	No contable
557	26441	EQUIPO DE COMPUTO Y DE TECNOLOGIA DE LA INFORMACION	ALTA GENERAL	CANDIDATO A BAJA	MULTIFUNCIONAL	MULTIFUNCIONAL	CNC98B98KG	HP	0	MAL ESTADO	BODEGA LA PRIMAVERA	19-feb-08	SIN FACTURA		4,577.00	Sin oficio, bienes recolectados de las areas de años anteriores	No contable
558	26615	EQUIPO DE COMPUTO Y DE TECNOLOGIA DE LA INFORMACION	ALTA GENERAL	CANDIDATO A BAJA	NO BREAK	NO BREAK TRIPLITE OMNISMART 1400	0	0	0	MAL ESTADO	BODEGA LA PRIMAVERA	20-may-09	CRECE COMPUTACION		1,866.45	Sin oficio, bienes recolectados de las areas de años anteriores	No contable
559	26695	EQUIPO DE COMPUTO Y DE TECNOLOGIA DE LA INFORMACION	COMPRA	CANDIDATO A BAJA	CPU	CPU PRESARIO	MX9200H68	COMPAQ	0	MAL ESTADO	BODEGA LA PRIMAVERA	06-ago-09	LIBRA SISTEMAS S.A. DE C.V.	76825	13,591.78	Sin oficio, bienes recolectados de las areas de años anteriores	No contable
560	26701	EQUIPO DE COMPUTO Y DE TECNOLOGIA DE LA INFORMACION	COMPRA	CANDIDATO A BAJA	CPU	CPU PRESARIO	MX9200H63	COMPAQ	0	MAL ESTADO	BODEGA LA PRIMAVERA	06-ago-09	LIBRA SISTEMAS S.A. DE C.V.	76825	13,591.78	Sin oficio, bienes recolectados de las areas de años anteriores	No contable
561	26704	EQUIPO DE COMPUTO Y DE TECNOLOGIA DE LA INFORMACION	COMPRA	CANDIDATO A BAJA	CPU	CPU PRESARIO	MX9200H45	COMPAQ	0	MAL ESTADO	BODEGA LA PRIMAVERA	06-ago-09	LIBRA SISTEMAS S.A. DE C.V.	76825	13,591.78	Sin oficio, bienes recolectados de las areas de años anteriores	No contable
562	26705	EQUIPO DE COMPUTO Y DE TECNOLOGIA DE LA INFORMACION	COMPRA	BAJA	TECLADO	TECLADO ALAMBRICO	PUAV0916000358	COMPAQ	0	MAL ESTADO	BODEGA LA PRIMAVERA	06-ago-09	LIBRA SISTEMAS S.A. DE C.V.	76825	1.00	BAJA 21-06-21	No contable
563	26842	MUEBLES DE OFICINA Y ESTANTERIA	COMPRA	BAJA	GAVETA COLGANTE	GAVETA COLGANTE A MURO .80 X .40 X .40 CON PUERTA	0	0	0	MAL ESTADO	BODEGA LA PRIMAVERA	27-jul-09	GRUPO INDUSTRIAL JOME, SA DE CV	9667	770.50	ACTA C-AC-053-2019	No contable
564	26855	EQUIPO DE COMPUTO Y DE TECNOLOGIA DE LA INFORMACION	GASTO	CANDIDATO A BAJA	IMPRESORA	IMPRESORA	S/000th201815	Lexmark	0	MAL ESTADO	BODEGA LA PRIMAVERA	20-abr-09	0	0	0.00	Sin oficio, bienes recolectados de las areas de años anteriores	No contable
565	26914	OTROS MOBILIARIOS Y EQUIPOS DE ADMINISTRACION	ALTA GENERAL	CANDIDATO A BAJA	ENMICADORA	ENMICADORA	RGD2208G	HEAT SEALT	0	MAL ESTADO	BODEGA LA PRIMAVERA	01-ene-09	SIN FACTURA		0.00	Sin oficio, bienes recolectados de las areas de años anteriores	No contable
566	26926	EQUIPO DE COMPUTO Y DE TECNOLOGIA DE LA INFORMACION	COMPRA	CANDIDATO A BAJA	NO BREAK	NO BREAK TRIPP LITE (EQ. ADMON)	9821ALRSM664100083	TRIPP LITE	0	MAL ESTADO	BODEGA LA PRIMAVERA	23-nov-09	CRECE COMPUTACION	69347	1,972.82	Sin oficio, bienes recolectados de las areas de años anteriores	No contable
567	26928	OTRO MOBILIARIO Y EQUIPO EDUCACIONAL Y RECREATIVO	COMPRA	CANDIDATO A BAJA	EVALUACION	EVALUACION DE PRECURRENTE INSTRUMENTALES PARA LA ADQUISICION DE LA LECTOCESCRITURA	0	0	0	MAL ESTADO	BODEGA LA PRIMAVERA	20-nov-09	EL CRISTAL DE LA PSICOLOGIA	9879	1,061.00	Sin oficio, bienes recolectados de las areas de años anteriores	No contable
568	26942	OTROS MOBILIARIOS Y EQUIPOS DE ADMINISTRACION	COMPRA	CANDIDATO A BAJA	VENTILADOR	VENTILADOR	0	0	0	MAL ESTADO	BODEGA LA PRIMAVERA	23-jul-08	WAL MART	128332	218.65	Sin oficio, bienes recolectados de las areas de años anteriores	No contable

PROPUESTA DE BAJA DEL INVENTARIO DE BIENES MUEBLES QUE SE ENCUENTRAN OBSOLETOS Y EN MAL ESTADO

No.	NÚMERO DE INVENTARIO	DESCRIPCION	ESTATUS	CANDIDATO A BAJA	CONCEPTO	DESCRIPCION	SERIE	MARCA	MODELO	ESTADO	LOCALIZACION ACTUAL	FECHA DE COMPRA O REFERENCIA	PROVEEDOR U ORIGEN	NÚMERO DE FACTURA	IMPORTE	MEMORANDUM	Contable
569	26999	MUEBLES DE OFICINA Y ESTANTERIA	COMPRA	CANDIDATO A BAJA	ANAQUEL	ANAQUEL ENTREPAÑOS METALICO	5	0	0	MAL ESTADO	BODEGA LA PRIMAVERA	17-oct-05	AGNESI MUEBLES Y OFICINAS	414	587.12	Sin oficio, bienes recolectados de las areas de años anteriores	No contable
570	27093	OTROS MOBILIARIOS Y EQUIPOS DE ADMINISTRACION	COMPRA	CANDIDATO A BAJA	VENTILADOR	VENTILADOR DE TORRE CON CONTROL REMOTO	0	BIONAIRE	0	MAL ESTADO	BODEGA LA PRIMAVERA	24-jun-10	EKAR DE GAS S.A. DE C.V.	60969	853.87	Sin oficio, bienes recolectados de las areas de años anteriores	No contable
571	27096	OTROS MOBILIARIOS Y EQUIPOS DE ADMINISTRACION	COMPRA	CANDIDATO A BAJA	VENTILADOR	VENTILADOR DE TORRE CON CONTROL REMOTO	0	BIONAIRE	0	MAL ESTADO	BODEGA LA PRIMAVERA	24-jun-10	EKAR DE GAS S.A. DE C.V.	60969	853.87	Sin oficio, bienes recolectados de las areas de años anteriores	No contable
572	27172	EQUIPO DE COMPUTO Y DE TECNOLOGIA DE LA INFORMACION	DONACION	CANDIDATO A BAJA	MONITOR	MONITOR	88CG538	IBM	0	MAL ESTADO	BODEGA LA PRIMAVERA	01-ene-10	DONATIVO TEC DE MONTERREY		1.00	Sin oficio, bienes recolectados de las areas de años anteriores	No contable
573	27191	EQUIPO DE COMPUTO Y DE TECNOLOGIA DE LA INFORMACION	DONACION	CANDIDATO A BAJA	CPU	CPU	15679211U23B0014	IBM	0	MAL ESTADO	BODEGA LA PRIMAVERA	01-ene-10	DONATIVO TEC DE MONTERREY	0	1.00	Sin oficio, bienes recolectados de las areas de años anteriores	No contable
574	27193	EQUIPO DE COMPUTO Y DE TECNOLOGIA DE LA INFORMACION	DONACION	CANDIDATO A BAJA	CPU	CPU	15679211U23B0096	IBM	0	MAL ESTADO	BODEGA LA PRIMAVERA	01-ene-10	DONATIVO TEC DE MONTERREY	0	1.00	SAM/118/2023	No contable
575	27200	EQUIPO DE COMPUTO Y DE TECNOLOGIA DE LA INFORMACION	DONACION	BAJA	MONITOR	MONITOR	55DAP56	IBM	0	MAL ESTADO	BODEGA LA PRIMAVERA	01-ene-10	DONATIVO TEC DE MONTERREY	0	1.00	BAJA 09-04-2020	No contable
576	27206	EQUIPO DE COMPUTO Y DE TECNOLOGIA DE LA INFORMACION	DONACION	CANDIDATO A BAJA	MONITOR	MONITOR	0	IBM	0	MAL ESTADO	BODEGA LA PRIMAVERA	01-ene-10	DONATIVO TEC DE MONTERREY	0	1.00	Sin oficio, bienes recolectados de las areas de años anteriores	No contable
577	27226	EQUIPO DE COMPUTO Y DE TECNOLOGIA DE LA INFORMACION	DONACION	CANDIDATO A BAJA	TECLADO	TECLADO	45360	IBM	0	MAL ESTADO	BODEGA LA PRIMAVERA	01-ene-10	DONATIVO TEC DE MONTERREY		1.00	Sin oficio, bienes recolectados de las areas de años anteriores	No contable
578	27229	EQUIPO DE COMPUTO Y DE TECNOLOGIA DE LA INFORMACION	COMPRA	CANDIDATO A BAJA	IMPRESORA	IMPRESORA LASERJET	VNB3B40235	HP	1606	MAL ESTADO	BODEGA LA PRIMAVERA	09-sep-10	LIBRA SISTEMAS S.A. DE C.V.	83977	3,440.75	Sin oficio, bienes recolectados de las areas de años anteriores	No contable
579	27232	EQUIPO DE COMPUTO Y DE TECNOLOGIA DE LA INFORMACION	ALTA GENERAL	CANDIDATO A BAJA	IMPRESORA	IMPRESORA	0	H.P.	0	MAL ESTADO	BODEGA LA PRIMAVERA	01-ene-01	0		0.00	Sin oficio, bienes recolectados de las areas de años anteriores	No contable
580	27242	EQUIPO DE COMUNICACION Y TELECOMUNICACION	COMPRA	BAJA	TELEFONO	TELEFONO ALAMBRIICO	0BAKB065032	PANASONIC	0	MAL ESTADO	BODEGA LA PRIMAVERA	05-oct-10	OFIMEDIA PAPELERIA Y CONSUMIBLES	77212	251.72	C AC 053 2019	No contable
581	27249	EQUIPO DE COMPUTO Y DE TECNOLOGIA DE LA INFORMACION	DONACION	BAJA	TECLADO	TECLADO	0	IBM	0	MAL ESTADO	BODEGA LA PRIMAVERA	25-oct-10	DONATIVO TEC DE MONTERREY	0	1.00	SAM 106-2023	No contable
582	27255	EQUIPO DE COMPUTO Y DE TECNOLOGIA DE LA INFORMACION	COMPRA	BAJA	ENMICADORA	ENMICADORA	WH14965H	GBC	0	MAL ESTADO	BODEGA LA PRIMAVERA	04-nov-10	TLAQUEPAQUE ESCOLAR SA DE CV	21939	1,486.83	BAJA 22-06-21	No contable

PROPUESTA DE BAJA DEL INVENTARIO DE BIENES MUEBLES QUE SE ENCUENTRAN OBSOLETOS Y EN MAL ESTADO

No.	NUMERO DE INVENTARIO	DESCRIPCION	ESTATUS	CANDIDATO A BAJA	CONCEPTO	DESCRIPCION	SERIE	MARCA	MODELO	ESTADO	LOCALIZACION ACTUAL	FECHA DE COMPRA O REFERENCIA	PROVEEDOR U ORIGEN	NUMERO DE FACTURA	IMPORTE	MEMORANDUM	Contable
583	27327	EQUIPO DE COMPUTO Y DE TECNOLOGIA DE LA INFORMACION	DONACION	CANDIDATO A BAJA	MONITOR	MONITOR	CBB92		0	MAL ESTADO	BODEGA LA PRIMAVERA	01-ene-11	DONATIVO TEC DE MONTERREY		1.00	Sin oficio, bienes recolectados de las areas de años anteriores	No contable
584	27339	EQUIPO DE COMPUTO Y DE TECNOLOGIA DE LA INFORMACION	DONACION	BAJA	MONITOR	MONITOR	CBBG9		0	MAL ESTADO	BODEGA LA PRIMAVERA	01-ene-11	DONATIVO TEC DE MONTERREY		1.00	C-AC-5/N/212 DE DICIEMBRE DEL 2017	No contable
585	27503	MUEBLES DE OFICINA Y ESTANTERIA	DONACION	CANDIDATO A BAJA	MESA PARA COMPUTADOR A	MESA PARA COMPUTADORA SIN CAJONES COLOR GRIS	0	0	0	MAL ESTADO	BODEGA LA PRIMAVERA	01-ene-11	DONATIVO POR DECOMISO		1.00	Sin oficio, bienes recolectados de las areas de años anteriores	No contable
586	27566	EQUIPO DE COMPUTO Y DE TECNOLOGIA DE LA INFORMACION	COMPRA	CANDIDATO A BAJA	TECLADO	TECLADO ALAMBRICO	N09C02038	SPACE		MAL ESTADO	BODEGA LA PRIMAVERA	03-may-11	0	CFD A271	55.68	Sin oficio, bienes recolectados de las areas de años anteriores	No contable
587	27571	EQUIPO DE COMPUTO Y DE TECNOLOGIA DE LA INFORMACION	COMPRA	CANDIDATO A BAJA	TECLADO	TECLADO ALAMBRICO	N09C02035	SPACE	0	MAL ESTADO	BODEGA LA PRIMAVERA	03-may-11	CRECE COMPUTACION	CFD A271	55.68	Sin oficio, bienes recolectados de las areas de años anteriores	No contable
588	27676	OTROS MOBILIARIOS Y EQUIPOS DE ADMINISTRACION	COMPRA	CANDIDATO A BAJA	RADIO GRABADORA	RADIO GRABADORA CD/MP3 USB	0	RCA	0	MAL ESTADO	BODEGA LA PRIMAVERA	05-jul-11	WAL MART	WANT12955	599.00	Sin oficio, bienes recolectados de las areas de años anteriores	No contable
589	27688	EQUIPO DE COMUNICACION Y TELECOMUNICACION	COMPRA	BAJA	TELEFONO	TELEFONO ALAMBRICO	1CCKB112508	PANASONIC	KX T5500MEW	MAL ESTADO	BODEGA LA PRIMAVERA	14-jul-11	LIBRA SISTEMAS S.A. DE C.V.	A003258	197.02	BAJA 20-10-21	No contable
590	27689	EQUIPO DE COMUNICACION Y TELECOMUNICACION	COMPRA	CANDIDATO A BAJA	TELEFONO	TELEFONO ALAMBRICO	1CCKB114699	PANASONIC	KX T5500MEW	MAL ESTADO	BODEGA LA PRIMAVERA	14-jul-11	LIBRA SISTEMAS S.A. DE C.V.	A003258	197.02	Sin oficio, bienes recolectados de las areas de años anteriores	No contable
591	27800	OTROS MOBILIARIOS Y EQUIPOS DE ADMINISTRACION	ALTA GENERAL	CANDIDATO A BAJA	SUMADORA	SUMADORA	0	OLYMPIA	CPD5912	MAL ESTADO	BODEGA LA PRIMAVERA	01-ene-11	RETIQUETADO		1.00	Sin oficio, bienes recolectados de las areas de años anteriores	No contable
592	27826	EQUIPO DE COMPUTO Y DE TECNOLOGIA DE LA INFORMACION	DONACION	CANDIDATO A BAJA	CPU	CPU	AS679211U782 AC35	IBM	0	MAL ESTADO	BODEGA LA PRIMAVERA	16-nov-11	DONACION		1.00	Sin oficio, bienes recolectados de las areas de años anteriores	No contable
593	27839	EQUIPO DE COMPUTO Y DE TECNOLOGIA DE LA INFORMACION	DONACION	CANDIDATO A BAJA	TECLADO	TECLADO	57K-0550	DELL	0	MAL ESTADO	BODEGA LA PRIMAVERA	16-nov-11	DONACION	0	1.00	Sin oficio, bienes recolectados de las areas de años anteriores	No contable
594	27843	EQUIPO DE COMPUTO Y DE TECNOLOGIA DE LA INFORMACION	DONACION	CANDIDATO A BAJA	TECLADO	TECLADO	154A53120082 390C	LENOVO	0	MAL ESTADO	BODEGA LA PRIMAVERA	16-nov-11	DONACION	0	1.00	Sin oficio, bienes recolectados de las areas de años anteriores	No contable
595	27850	EQUIPO DE COMPUTO Y DE TECNOLOGIA DE LA INFORMACION	COMPRA	CANDIDATO A BAJA	DISCO DURO	DISCO DURO EXTERNO 2TB	183520214072	ADATA	0	MAL ESTADO	BODEGA LA PRIMAVERA	28-oct-11	LIBRA SISTEMAS S.A. DE C.V.	A004939	2,312.71	Sin oficio, bienes recolectados de las areas de años anteriores	No contable
596	27851	EQUIPO DE COMPUTO Y DE TECNOLOGIA DE LA INFORMACION	COMPRA	CANDIDATO A BAJA	DISCO DURO	DISCO DURO 1TB	183520213968	ADATA	0	MAL ESTADO	BODEGA LA PRIMAVERA	28-oct-11	LIBRA SISTEMAS S.A. DE C.V.	A004939	2,312.71	Sin oficio, bienes recolectados de las areas de años anteriores	No contable

PROPUESTA DE BAJA DEL INVENTARIO DE BIENES MUEBLES QUE SE ENCUENTRAN OBSOLETOS Y EN MAL ESTADO

No.	NUMERO DE INVENTARIO	DESCRIPCION	ESTATUS	CANDIDATO A BAJA	CONCEPTO	DESCRIPCION	SERIE	MARCA	MODELO	ESTADO	LOCALIZACION ACTUAL	FECHA DE COMPRA O REFERENCIA	PROVEEDOR U ORIGEN	NUMERO DE FACTURA	IMPORTE	MEMORANDUM	Contable
597	27866	EQUIPO DE COMPUTO Y DE TECNOLOGIA DE LA INFORMACION	COMPRA	BAJA	MOUSE	MOUSE	FBEIAOAVBOY 58W	HP	0	MAL ESTADO	BODEGA LA PRIMAVERA	09-nov-11	LIBRA SISTEMAS S.A. DE C.V.	A005118	1.00	C-AC-019-2018	No contable
598	27921	EQUIPO DE COMPUTO Y DE TECNOLOGIA DE LA INFORMACION	COMPRA	CANDIDATO A BAJA	ESCANER	ESCANER	CN21DCE092	HP	N6350	MAL ESTADO	BODEGA LA PRIMAVERA	02-mar-12	0	A006851	15,174.59	Sin oficio, bienes recolectados de las areas de años anteriores	No contable
599	27984	EQUIPO DE COMPUTO Y DE TECNOLOGIA DE LA INFORMACION	ALTA GENERAL	CANDIDATO A BAJA	TECLADO	TECLADO	ZM432440052 2	GENIUS	0	MAL ESTADO	BODEGA LA PRIMAVERA	01-ene-01			0.00	PPNNA-UGA-118-2023	No contable
600	27991	EQUIPO DE COMPUTO Y DE TECNOLOGIA DE LA INFORMACION	ALTA GENERAL	CANDIDATO A BAJA	TECLADO	TECLADO	C0403051928	HP	0	MAL ESTADO	BODEGA LA PRIMAVERA	01-ene-11	RE ETIQUETADO		1.00	Sin oficio, bienes recolectados de las areas de años anteriores	No contable
601	28060	EQUIPO DE COMPUTO Y DE TECNOLOGIA DE LA INFORMACION	ALTA GENERAL	BAJA	TECLADO	TECLADO	0	EASY LINE	0	MAL ESTADO	BODEGA LA PRIMAVERA	01-ene-08	RE ETIQUETADO		1.00	C AC 053 2019	No contable
602	28061	EQUIPO DE COMPUTO Y DE TECNOLOGIA DE LA INFORMACION	ALTA GENERAL	CANDIDATO A BAJA	MOUSE	MOUSE	1.06717E+21	GENIUS	0	MAL ESTADO	BODEGA LA PRIMAVERA	01-ene-11	RE ETIQUETADO		1.00	Sin oficio, bienes recolectados de las areas de años anteriores	No contable
603	28072	EQUIPO DE COMPUTO Y DE TECNOLOGIA DE LA INFORMACION	ALTA GENERAL	CANDIDATO A BAJA	TECLADO	TECLADO COLOR NEGRO	C-0403051927	HP	0	MAL ESTADO	BODEGA LA PRIMAVERA	01-ene-11	RE ETIQUETADO		1.00	Sin oficio, bienes recolectados de las areas de años anteriores	No contable
604	28160	EQUIPO DE COMPUTO Y DE TECNOLOGIA DE LA INFORMACION	ALTA GENERAL	BAJA	TECLADO	TECLADO	M000528284	HP	0	MAL ESTADO	BODEGA LA PRIMAVERA	01-ene-08	0		1.00	BAJA 2018	No contable
605	28180	EQUIPO DE COMPUTO Y DE TECNOLOGIA DE LA INFORMACION	ALTA GENERAL	CANDIDATO A BAJA	TECLADO	TECLADO	B557BOFGAO1 520	COMPAQ	0	MAL ESTADO	BODEGA LA PRIMAVERA	01-ene-11	0		1.00	Sin oficio, bienes recolectados de las areas de años anteriores	No contable
606	28400	EQUIPO DE COMPUTO Y DE TECNOLOGIA DE LA INFORMACION OTROS	GASTO	BAJA	TECLADO	TECLADO	0	HP	0	MAL ESTADO	BODEGA LA PRIMAVERA	01-ene-11	RE ETIQUETADO	0	1.00	BAJA 2015	No contable
607	28564	MOBILIARIOS Y EQUIPOS DE ADMINISTRACION	ALTA GENERAL	CANDIDATO A BAJA	VENTILADOR	VENTILADOR CON LUZ BLANCA (VESTIDOR T/V)	0	AMERICA	0	MAL ESTADO	BODEGA LA PRIMAVERA	01-ene-12	HOME DEPOT MEXICO	HGGBE248379	498.99	Sin oficio, bienes recolectados de las areas de años anteriores	No contable
608	28766	EQUIPO DE COMPUTO Y DE TECNOLOGIA DE LA INFORMACION	COMPRA	CANDIDATO A BAJA	SOFTWARE	SOFTWARE DISEÑO GRAFICO CORELDRAW X5	0	0	0	MAL ESTADO	BODEGA LA PRIMAVERA	22-jul-11	COMPUTACION INTERACTIVA DE OCCIDENTE	644	6,761.87	Sin oficio, bienes recolectados de las areas de años anteriores	No contable
609	28855	EQUIPO DE COMPUTO Y DE TECNOLOGIA DE LA INFORMACION	COMPRA	CANDIDATO A BAJA	TECLADO	TECLADO ALAMBRICO	BBUXROAVBO XO9L	HP	KU0985	MAL ESTADO	BODEGA LA PRIMAVERA	09-nov-11	LIBRA SISTEMAS S.A. DE C.V.	A005118	0.00	Sin oficio, bienes recolectados de las areas de años anteriores	No contable
610	28954	EQUIPO DE COMPUTO Y DE TECNOLOGIA DE LA INFORMACION	DONACION	CANDIDATO A BAJA	MONITOR	MONITOR	0	IBM	0	MAL ESTADO	BODEGA LA PRIMAVERA	01-ene-12	DONACION	0	1.00	Sin oficio, bienes recolectados de las areas de años anteriores	No contable

PROPUESTA DE BAJA DEL INVENTARIO DE BIENES MUEBLES QUE SE ENCUENTRAN OBSOLETOS Y EN MAL ESTADO

No.	NUMERO DE INVENTARIO	DESCRIPCION	ESTATUS	CANDIDATO A BAJA	CONCEPTO	DESCRIPCION	SERIE	MARCA	MODELO	ESTADO	LOCALIZACION ACTUAL	FECHA DE COMPRA O REFERENCIA	PROVEEDOR U ORIGEN	NUMERO DE FACTURA	IMPORTE	MEMORANDUM	Contable
611	28960	EQUIPO DE COMPUTO Y DE TECNOLOGIA DE LA INFORMACION	DONACION	CANDIDATO A BAJA	CPU	CPU	0	IBM	0	MAL ESTADO	BODEGA LA PRIMAVERA	06-mar-12	DONACION	0	1.00	Sin oficio, bienes recolectados de las areas de años anteriores	No contable
612	28962	EQUIPO DE COMPUTO Y DE TECNOLOGIA DE LA INFORMACION	ALTA GENERAL	CANDIDATO A BAJA	TECLADO	TECLADO				MAL ESTADO	BODEGA LA PRIMAVERA	01-ene-01	0		0.00	Sin oficio, bienes recolectados de las areas de años anteriores	No contable
613	28989	EQUIPO DE COMPUTO Y DE TECNOLOGIA DE LA INFORMACION	DONACION	CANDIDATO A BAJA	MOUSE	MOUSE	LI 48044024	PERFECT CHOICE	0	MAL ESTADO	BODEGA LA PRIMAVERA	01-ene-12	DONACION		1.00	Sin oficio, bienes recolectados de las areas de años anteriores	No contable
614	29017	EQUIPO DE COMPUTO Y DE TECNOLOGIA DE LA INFORMACION	DONACION	CANDIDATO A BAJA	MONITOR	MONITOR	908582	ACER	U173	MAL ESTADO	BODEGA LA PRIMAVERA	25-may-12	DONACION		1.00	Sin oficio, bienes recolectados de las areas de años anteriores	No contable
615	29019	EQUIPO DE COMPUTO Y DE TECNOLOGIA DE LA INFORMACION	DONACION	CANDIDATO A BAJA	TECLADO	TECLADO ALAMBRICO	0	EMACHINES	K80511	MAL ESTADO	BODEGA LA PRIMAVERA	25-may-12	DONACION	0	1.00	Sin oficio, bienes recolectados de las areas de años anteriores	No contable
616	29026	EQUIPO DE COMPUTO Y DE TECNOLOGIA DE LA INFORMACION	DONACION	BAJA	TECLADO	TECLADO ALAMBRICO	0	EMACHINES	K80511	MAL ESTADO	BODEGA LA PRIMAVERA	11-jul-12	DONATIVO H. AYUNTAMIENTO		1.00	MOMORANDUM D.J. 149/2021 DE DIRECCION JURIDICA	No contable
617	29031	EQUIPO DE COMPUTO Y DE TECNOLOGIA DE LA INFORMACION	DONACION	CANDIDATO A BAJA	TECLADO	TECLADO ALAMBRICO	A7K71	EMACHINES	K80511	MAL ESTADO	BODEGA LA PRIMAVERA	01-ene-12	DONACION		1.00	Sin oficio, bienes recolectados de las areas de años anteriores	No contable
618	29032	EQUIPO DE COMPUTO Y DE TECNOLOGIA DE LA INFORMACION	DONACION	CANDIDATO A BAJA	TECLADO	TECLADO ALAMBRICO	BEK71	EMACHINES	K80511	MAL ESTADO	BODEGA LA PRIMAVERA	01-ene-12	DONACION		1.00	Sin oficio, bienes recolectados de las areas de años anteriores	No contable
619	29033	EQUIPO DE COMPUTO Y DE TECNOLOGIA DE LA INFORMACION	DONACION	CANDIDATO A BAJA	MOUSE	MOUSE ALAMBRICO	LZ02 4HF 024A		0	MAL ESTADO	BODEGA LA PRIMAVERA	01-ene-12	DONACION		1.00	Sin oficio, bienes recolectados de las areas de años anteriores	No contable
620	29060	EQUIPO DE COMPUTO Y DE TECNOLOGIA DE LA INFORMACION	ALTA GENERAL	CANDIDATO A BAJA	TECLADO	TECLADO				MAL ESTADO	BODEGA LA PRIMAVERA				0.00	Sin oficio, bienes recolectados de las areas de años anteriores	No contable
621	29125	EQUIPO DE COMPUTO Y DE TECNOLOGIA DE LA INFORMACION	ALTA GENERAL	CANDIDATO A BAJA	MOUSE	MOUSE				MAL ESTADO	BODEGA LA PRIMAVERA				0.00	Sin oficio, bienes recolectados de las areas de años anteriores	No contable
622	29126	EQUIPO DE COMPUTO Y DE TECNOLOGIA DE LA INFORMACION	ALTA GENERAL	CANDIDATO A BAJA	MOUSE	MOUSE				MAL ESTADO	BODEGA LA PRIMAVERA				0.00	Sin oficio, bienes recolectados de las areas de años anteriores	No contable
623	29180	EQUIPO DE COMPUTO Y DE TECNOLOGIA DE LA INFORMACION	ALTA GENERAL	CANDIDATO A BAJA	TECLADO	TECLADO	0	VORAGO	0	MAL ESTADO	BODEGA LA PRIMAVERA	30-ago-12	LIBRA SISTEMAS S.A. DE C.V.	A009329	86.00	Sin oficio, bienes recolectados de las areas de años anteriores	No contable
624	29285	MUEBLES DE OFICINA Y ESTANTERIA	ALTA GENERAL	BAJA	SILLA VISITA	DE SILLA DE VISITA DE POLIPROPILENO	0	0	0	MAL ESTADO	BODEGA LA PRIMAVERA	11-feb-13	RE ETIQUETADO		1.00	BAJA 2018	No contable

ANEXO 1

PROPUESTA DE BAJA DEL INVENTARIO DE BIENES MUEBLES QUE SE ENCUENTRAN OBSOLETOS Y EN MAL ESTADO

No.	NUMERO DE INVENTARIO	DESCRIPCION	ESTATUS	CANDIDATO A BAJA	CONCEPTO	DESCRIPCION	SERIE	MARCA	MODELO	ESTADO	LOCALIZACION ACTUAL	FECHA DE COMPRA O REFERENCIA	PROVEEDOR U ORIGEN	NUMERO DE FACTURA	IMPORTE	MEMORANDUM	Contable
625	29326	EQUIPO DE COMPUTO Y DE TECNOLOGIA DE LA INFORMACION	DONACION	CANDIDATO A BAJA	CPU	CPU ARMADO	0	LANIX	0	MAL ESTADO	BODEGA LA PRIMAVERA	01-ene-01	DONACION		1.00	Sin oficio, bienes recolectados de las areas de años anteriores	No contable
626	29328	EQUIPO DE COMPUTO Y DE TECNOLOGIA DE LA INFORMACION	DONACION	CANDIDATO A BAJA	CPU	CPU ARMADO	0	ACTIVE	0	MAL ESTADO	BODEGA LA PRIMAVERA	21-nov-12	DONACION PRESIDENCIA		1.00	Sin oficio, bienes recolectados de las areas de años anteriores	No contable
627	29336	EQUIPO DE COMPUTO Y DE TECNOLOGIA DE LA INFORMACION	DONACION	CANDIDATO A BAJA	MOUSE	MOUSE OPTICO	C5491207 2012	VORAGO	0	MAL ESTADO	BODEGA LA PRIMAVERA	30-ago-12	DONACION		1.00	Sin oficio, bienes recolectados de las areas de años anteriores	No contable
628	29338	EQUIPO DE COMPUTO Y DE TECNOLOGIA DE LA INFORMACION	DONACION	CANDIDATO A BAJA	MONITOR	MONITOR PANTALLA PLANA	208BN64V A991	COMPAQ	0	MAL ESTADO	BODEGA LA PRIMAVERA	30-ago-12	DONACION		1.00	Sin oficio, bienes recolectados de las areas de años anteriores	No contable
629	29346	MOBILIARIOS Y EQUIPOS DE ADMINISTRACION	COMPRA	CANDIDATO A BAJA	MALETIN	MALETIN PARA CAMARA FOTOGRAFICA	0	CANON	0	MAL ESTADO	BODEGA LA PRIMAVERA	25-ene-13	CAMARA S.A. DE C.V.	7506	368.89	Sin oficio, bienes recolectados de las areas de años anteriores	No contable
630	29813	EQUIPO DE COMPUTO Y DE TECNOLOGIA DE LA INFORMACION	COMPRA	CANDIDATO A BAJA	SWITCH	SWITCH PUERTOS	24	STEREN	0	MAL ESTADO	BODEGA LA PRIMAVERA	16-may-13	0	70230	1,009.20	Sin oficio, bienes recolectados de las areas de años anteriores	No contable
631	29960	EQUIPO DE COMPUTO Y DE TECNOLOGIA DE LA INFORMACION	DONACION	CANDIDATO A BAJA	CPU	CPU 8746	1QB6JD1	DELL	0	MAL ESTADO	BODEGA LA PRIMAVERA	19-jul-13	DONACION	0	1.00	Sin oficio, bienes recolectados de las areas de años anteriores	No contable
632	29979	EQUIPOS Y APARATOS AUDIOVISUALES OTROS	DONACION	BAJA	VIDEOPROYECTOR	VIDEO PROYECTOR		EPSON	0	MAL ESTADO	BODEGA LA PRIMAVERA	08-ago-13	DONATIVO TECNICO DE MONTERREY	0	1.00	BAJA 2014	No contable
633	30070	MOBILIARIOS Y EQUIPOS DE ADMINISTRACION OTROS	COMPRA	BAJA	LICUADORA	LICUADORA INDUSTRIAL	LISA-1307034	INTERNATIONAL	0	MAL ESTADO	BODEGA LA PRIMAVERA	14-mar-13	0	4030	1.00	BAJA 15-02-22	No contable
634	30071	MOBILIARIOS Y EQUIPOS DE ADMINISTRACION OTROS	COMPRA	BAJA	RELOJ CHECADOR	RELOJ CHECADOR DIGITAL HUELLA	335209245	ZKSOFTWARE	0	MAL ESTADO	BODEGA LA PRIMAVERA	22-jun-18		0	0.00	Sin oficio, bienes recolectados de las areas de años anteriores	No contable
635	30104	MOBILIARIOS Y EQUIPOS DE ADMINISTRACION OTROS	COMPRA	CANDIDATO A BAJA	BUZON	BUZON DE QUEJAS ACRILICO	0	0	0	MAL ESTADO	BODEGA LA PRIMAVERA	14-mar-13	D ACRILICO DE GUADALAJARA, S.A. DE C.V.	78	296.96	PPNNA-UGA-118-2023	No contable
636	30117	MOBILIARIOS Y EQUIPOS DE ADMINISTRACION OTROS	COMPRA	CANDIDATO A BAJA	BUZON	BUZON DE QUEJAS ACRILICO	0	0	0	MAL ESTADO	BODEGA LA PRIMAVERA	14-mar-13	D ACRILICO DE GUADALAJARA, S.A. DE C.V.	78	296.96	Sin oficio, bienes recolectados de las areas de años anteriores	No contable
637	30145	EQUIPO DE COMPUTO Y DE TECNOLOGIA DE LA INFORMACION	COMPRA	CANDIDATO A BAJA	SOFTWARE	SOFTWARE PINNACLE STUDIO 16 ULTIMATE	18UAFABAABB1 LJKKLAAF		0	MAL ESTADO	BODEGA LA PRIMAVERA	04-sep-13	DAFCOM S.A DE C.V.	5283	2,619.28	Sin oficio, bienes recolectados de las areas de años anteriores	No contable
638	30218	EQUIPO DE COMPUTO Y DE TECNOLOGIA DE LA INFORMACION	ALTA GENERAL	CANDIDATO A BAJA	MOUSE	MOUSE	0	DELL	0	MAL ESTADO	BODEGA LA PRIMAVERA	01-ene-13	RETIQUETADO		1.00	Sin oficio, bienes recolectados de las areas de años anteriores	No contable

PROPUESTA DE BAJA DEL INVENTARIO DE BIENES MUEBLES QUE SE ENCUENTRAN OBSOLETOS Y EN MAL ESTADO

No.	NUMERO DE INVENTARIO	DESCRIPCION	ESTATUS	CANDIDATO A BAJA	CONCEPTO	DESCRIPCION	SERIE	MARCA	MODELO	ESTADO	LOCALIZACION ACTUAL	FECHA DE COMPRA O REFERENCIA	PROVEEDOR U ORIGEN	NUMERO DE FACTURA	IMPORTE	MEMORANDUM	Contable
639	2325	OTROS MOBILIARIOS Y EQUIPOS DE ADMINISTRACION	DONACION	CANDIDATO A BAJA	ESPEJO	ESPEJO CON MARCO DE YESO (BAÑO)	0	0	0	MAL ESTADO	BODEGA COPALITA	24-nov-00		S/F	100.00	Sin oficio, formato de salida presidencia	No contable
640	3492	OTROS MOBILIARIOS Y EQUIPOS DE ADMINISTRACION	DONACION	CANDIDATO A BAJA	ESPEJO	ESPEJO DE BAÑO OVALADO	0	0	0	MAL ESTADO	BODEGA COPALITA	28-nov-00		S/F	100.00	Sin oficio, formato de salida presidencia	No contable
641	30219	EQUIPO DE COMPUTO Y DE TECNOLOGIA DE LA INFORMACION	ALTA GENERAL	CANDIDATO A BAJA	CPU	CPU	20070116 7856	ACTIVE COOL	0	MAL ESTADO	BODEGA LA PRIMAVERA	01-ene-13	RETIQUETADO		1.00	SAM/118/2023	No contable
642	30221	EQUIPO DE COMPUTO Y DE TECNOLOGIA DE LA INFORMACION	ALTA GENERAL	CANDIDATO A BAJA	TECLADO	TECLADO				MAL ESTADO	BODEGA LA PRIMAVERA			S/F	0.00	SAM 106-2023	No contable
643	30751	EQUIPO DE COMPUTO Y DE TECNOLOGIA DE LA INFORMACION	DONACION	BAJA	TECLADO	TECLADO	KM2082V		0	MAL ESTADO	BODEGA LA PRIMAVERA	20-mar-14	DONACION		1.00	BAJA 21-06-21	No contable
644	30789	OTROS MOBILIARIOS Y EQUIPOS DE ADMINISTRACION	ALTA GENERAL	CANDIDATO A BAJA	VENTILADOR	VENTILADOR DE PEDESTAL CON ASPAS AZULES	0	0	0	MAL ESTADO	BODEGA LA PRIMAVERA	01-ene-14	RETIQUETADO		1.00	Sin oficio, bienes recolectados de las areas de años anteriores	No contable
645	30809	EQUIPO DE COMPUTO Y DE TECNOLOGIA DE LA INFORMACION	DONACION	CANDIDATO A BAJA	TECLADO	TECLADO Y MOUSE COLOR NEGRO NET-IT	0	NET-IT	0	MAL ESTADO	BODEGA LA PRIMAVERA	01-ene-14	RETIQUETADO	0	1.00	Sin oficio, bienes recolectados de las areas de años anteriores	No contable
646	30918	EQUIPO DE COMPUTO Y DE TECNOLOGIA DE LA INFORMACION	COMPRA	CANDIDATO A BAJA	CPU	CPU	0	ARMADO	0	MAL ESTADO	BODEGA LA PRIMAVERA	27-may-14	DAFCOM DE C.V.	S.A. GD 703	5,315.12	Sin oficio, bienes recolectados de las areas de años anteriores	No contable
647	30922	EQUIPO DE COMPUTO Y DE TECNOLOGIA DE LA INFORMACION	COMPRA	BAJA	CPU	CPU	0	ARMADO	0	MAL ESTADO	BODEGA LA PRIMAVERA	27-may-14	DAFCOM DE C.V.	S.A. GD 703	5,315.12	BAJA 2021	No contable
648	30923	EQUIPO DE COMPUTO Y DE TECNOLOGIA DE LA INFORMACION	COMPRA	CANDIDATO A BAJA	CPU	CPU	0	ARMADO	0	MAL ESTADO	BODEGA LA PRIMAVERA	27-may-14	DAFCOM DE C.V.	S.A. GD 703	5,315.12	SAM 106-2023	No contable
649	30924	EQUIPO DE COMPUTO Y DE TECNOLOGIA DE LA INFORMACION	COMPRA	CANDIDATO A BAJA	CPU	CPU	0	ARMADO	0	MAL ESTADO	BODEGA LA PRIMAVERA	27-may-14	DAFCOM DE C.V.	S.A. GD 703	5,315.12	BAJA 2018	No contable
650	30940	EQUIPO DE COMPUTO Y DE TECNOLOGIA DE LA INFORMACION	COMPRA	CANDIDATO A BAJA	MONITOR	MONITOR	MMLXNAA002 4080702A4201	ACER	0	MAL ESTADO	BODEGA LA PRIMAVERA	26-may-14	DAFCOM DE C.V.	S.A. GD 693	0.00	Sin oficio, bienes recolectados de las areas de años anteriores	No contable
651	30958	EQUIPO DE COMPUTO Y DE TECNOLOGIA DE LA INFORMACION	COMPRA	CANDIDATO A BAJA	CPU	CPU	176005202 1125	ARMADO	0	MAL ESTADO	BODEGA LA PRIMAVERA	26-may-14	DAFCOM DE C.V.	S.A. GD 693	6,817.32	Sin oficio, bienes recolectados de las areas de años anteriores	No contable

PROPUESTA DE BAJA DEL INVENTARIO DE BIENES MUEBLES QUE SE ENCUENTRAN OBSOLETOS Y EN MAL ESTADO

No.	NUMERO DE INVENTARIO	DESCRIPCION	ESTATUS	CANDIDATO A BAJA	CONCEPTO	DESCRIPCION	SERIE	MARCA	MODELO	ESTADO	LOCALIZACION ACTUAL	FECHA DE COMPRA O REFERENCIA	PROVEEDOR U ORIGEN	NUMERO DE FACTURA	IMPORTE	MEMORANDUM	Contable
652	30960	EQUIPO DE COMPUTO Y DE TECNOLOGIA DE LA INFORMACION	COMPRA	CANDIDATO A BAJA	CPU	CPU CON TECLADO Y MOUSE	1760052021115	ARMADO	0	MAL ESTADO	BODEGA LA PRIMAVERA	26-may-14	DAFCOM DE C.V.	GD 693	6,817.32	Sin oficio, bienes recolectados de las areas de años anteriores	No contable
653	30962	EQUIPO DE COMPUTO Y DE TECNOLOGIA DE LA INFORMACION	COMPRA	BAJA	CPU	CPU	1760052021128	ARMADO	0	MAL ESTADO	BODEGA LA PRIMAVERA	26-may-14	DAFCOM DE C.V.	GD 693	6,817.32	BAJA 2021-2	No contable
654	30964	EQUIPO DE COMPUTO Y DE TECNOLOGIA DE LA INFORMACION	COMPRA	CANDIDATO A BAJA	CPU	CPU	1760052021127	ARMADO	0	MAL ESTADO	BODEGA LA PRIMAVERA	26-may-14	DAFCOM DE C.V.	GD 693	6,817.32	Sin oficio, bienes recolectados de las areas de años anteriores	No contable
655	30966	EQUIPO DE COMPUTO Y DE TECNOLOGIA DE LA INFORMACION	COMPRA	CANDIDATO A BAJA	CPU	CPU CON TECLADO Y MOUSE	1760052021120	ARMADO	0	MAL ESTADO	BODEGA LA PRIMAVERA	26-may-14	DAFCOM DE C.V.	GD 693	6,817.32	SAM 106-2023	No contable
656	30982	EQUIPO DE COMPUTO Y DE TECNOLOGIA DE LA INFORMACION	ALTA GENERAL	CANDIDATO A BAJA	CPU	CPU, TECLADO Y MOUSE	0	ARMADO	0	MAL ESTADO	BODEGA LA PRIMAVERA	26-may-14	DAFCOM DE C.V.	GD 693	6,817.32	Sin oficio, bienes recolectados de las areas de años anteriores	No contable
657	31004	EQUIPO DE COMPUTO Y DE TECNOLOGIA DE LA INFORMACION	COMPRA	CANDIDATO A BAJA	NO BREAK	NO BREAK	E13K18114	ISB SOLA BASIC	XRN-21-801	MAL ESTADO	BODEGA LA PRIMAVERA	31-ene-14	DAFCOM DE C.V.	136	1,914.00	Sin oficio, bienes recolectados de las areas de años anteriores	No contable
658	31462	CAMARAS FOTOGRAFICAS DE VIDEO	COMPRA	CANDIDATO A BAJA	CAMARA DE VIGILANCIA	CAMARA DE VIGILANCIA INFRARROJA CON MICROFONO	0	AVTECH	AVC452B	MAL ESTADO	BODEGA LA PRIMAVERA	27-jun-14	JOSE LUIS FIGUEROA PEREZ VERDIA (COMPUFIG)	A 1399	1,490.60	Sin oficio, bienes recolectados de las areas de años anteriores	No contable
659	31469	CAMARAS FOTOGRAFICAS DE VIDEO	COMPRA	CANDIDATO A BAJA	CAMARA DE VIGILANCIA	CAMARA DE VIGILANCIA INFRARROJA CON MICROFONO	0	AVTECH	AVC452B	MAL ESTADO	BODEGA LA PRIMAVERA	27-jun-14	JOSE LUIS FIGUEROA PEREZ VERDIA (COMPUFIG)	A 1368	1,490.60	Sin oficio, bienes recolectados de las areas de años anteriores	No contable
660	31513	EQUIPO DE COMPUTO Y DE TECNOLOGIA DE LA INFORMACION	COMPRA	CANDIDATO A BAJA	CPU	CPU	42505286930	ACER	0	MAL ESTADO	BODEGA LA PRIMAVERA	07-oct-14	LIBRA SISTEMAS DE C.V.	A018408	5,634.46	Sin oficio, bienes recolectados de las areas de años anteriores	No contable
661	31570	EQUIPO DE COMPUTO Y DE TECNOLOGIA DE LA INFORMACION	COMPRA	CANDIDATO A BAJA	CPU,TECLADO Y MOUSE	CPU,TECLADO Y MOUSE	0	ACER	0	MAL ESTADO	BODEGA LA PRIMAVERA	07-oct-14	LIBRA SISTEMAS DE C.V.	A018408	5,634.46	PPNNA-UGA-118-2023	No contable
662	31573	EQUIPO DE COMPUTO Y DE TECNOLOGIA DE LA INFORMACION	COMPRA	CANDIDATO A BAJA	MONITOR	MONITOR	42404034485	ACER	0	MAL ESTADO	BODEGA LA PRIMAVERA	07-oct-14	LIBRA SISTEMAS DE C.V.	A018408	0.00	PPNNA-UGA-118-2023	No contable
663	31596	EQUIPO DE COMPUTO Y DE TECNOLOGIA DE LA INFORMACION	COMPRA	CANDIDATO A BAJA	CPU	CPU	42504316630	ACER	0	MAL ESTADO	BODEGA LA PRIMAVERA	07-oct-14	LIBRA SISTEMAS DE C.V.	A018409	5,634.46	Sin oficio, bienes recolectados de las areas de años anteriores	No contable
664	31643	MOBILIARIOS DE EQUIPOS DE ADMINISTRACION	COMPRA	CANDIDATO A BAJA	RELOJ CHECADOR	RELOJ CHECADOR DE HUELLA	0	ZKTECO	0	MAL ESTADO	BODEGA LA PRIMAVERA	24-oct-14	ALEJAN DRA MUÑOZ JACOBO (CENTER TIME)	CFDI 323	3,538.00	Sin oficio, bienes recolectados de las areas de años anteriores	No contable

PROPUESTA DE BAJA DEL INVENTARIO DE BIENES MUEBLES QUE SE ENCUENTRAN OBSOLETOS Y EN MAL ESTADO

No.	NUMERO DE INVENTARIO	DESCRIPCION	ESTATUS	CANDIDATO A BAJA	CONCEPTO	DESCRIPCION	SERIE	MARCA	MODELO	ESTADO	LOCALIZACION ACTUAL	FECHA DE COMPRA O REFERENCIA	PROVEEDOR U ORIGEN	NUMERO DE FACTURA	IMPORTE	MEMORANDUM	Contable
665	31648	OTROS MOBILIARIOS Y EQUIPOS DE ADMINISTRACION OTROS	COMPRA	CANDIDATO A BAJA	RELOJ CHECADOR	RELOJ CHECADOR DE HUELLA	0	ZKTECO	0	MAL ESTADO	BODEGA LA PRIMAVERA	24-oct-14	ALEJANDRA MUÑOZ JACOBO (CENTER TIME)	CFDI 323	3,538.00	Sin oficio, bienes recolectados de las areas de años anteriores	No contable
666	31801	OTROS MOBILIARIOS Y EQUIPOS DE ADMINISTRACION OTROS	COMPRA	CANDIDATO A BAJA	VENTILADOR	VENTILADOR DE PEDESTAL	0	MYTEK	0	MAL ESTADO	BODEGA LA PRIMAVERA	05-nov-14	SERVICIOS PRECIADO, S.A. DE C.V.	A 1097	430.01	Sin oficio, bienes recolectados de las areas de años anteriores	No contable
667	31802	OTROS MOBILIARIOS Y EQUIPOS DE ADMINISTRACION OTROS	COMPRA	CANDIDATO A BAJA	VENTILADOR	VENTILADOR DE PEDESTAL	0	MYTEK	0	MAL ESTADO	BODEGA LA PRIMAVERA	05-nov-14	SERVICIOS PRECIADO, S.A. DE C.V.	A 1097	430.01	Sin oficio, bienes recolectados de las areas de años anteriores	No contable
668	31807	OTROS MOBILIARIOS Y EQUIPOS DE ADMINISTRACION OTROS	COMPRA	CANDIDATO A BAJA	VENTILADOR	VENTILADOR DE PEDESTAL	0	MYTEK	0	MAL ESTADO	BODEGA LA PRIMAVERA	05-nov-14	SERVICIOS PRECIADO, S.A. DE C.V.	A 1097	430.01	Sin oficio, bienes recolectados de las areas de años anteriores	No contable
669	31809	OTROS MOBILIARIOS Y EQUIPOS DE ADMINISTRACION OTROS	COMPRA	CANDIDATO A BAJA	VENTILADOR	VENTILADOR DE PEDESTAL	0	MYTEK	0	MAL ESTADO	BODEGA LA PRIMAVERA	05-nov-14	SERVICIOS PRECIADO, S.A. DE C.V.	A 1097	430.01	Sin oficio, bienes recolectados de las areas de años anteriores	No contable
670	31913	EQUIPO DE COMPUTO Y DE TECNOLOGIA DE LA INFORMACION	DONACION	CANDIDATO A BAJA	WIRELES ROUTER	WIRELES ROUTER	0	D-LINK	0	MAL ESTADO	BODEGA LA PRIMAVERA	24-nov-14	DONATIVO SIN DOCUMENTOS		1.00	Sin oficio, bienes recolectados de las areas de años anteriores	No contable
671	32608	EQUIPOS Y APARATOS AUDIOVISUALES	COMPRA	CANDIDATO A BAJA	VIDEOPROYECTOR	VIDEO PROYECTOR	0	EPSON	0	MAL ESTADO	BODEGA LA PRIMAVERA	27-ene-15	BEST BUY STORES S. DE R.L. DE C.V.	DE FBF04AAF795A	7,599.00	Sin oficio, bienes recolectados de las areas de años anteriores	Contable
672	32613	EQUIPO DE COMPUTO Y DE TECNOLOGIA DE LA INFORMACION	COMPRA	CANDIDATO A BAJA	IMPRESORA	IMPRESORA	CN49R180UM	HP	0	MAL ESTADO	BODEGA LA PRIMAVERA	27-ene-15	BEST BUY STORES S. DE R.L. DE C.V.	DE 545C0ABC34E	0.00	Sin oficio, bienes recolectados de las areas de años anteriores	No contable
673	32793	EQUIPO DE COMPUTO Y DE TECNOLOGIA DE LA INFORMACION	COMPRA	CANDIDATO A BAJA	ROUTER	ROUTER INALAMBRIICO PUERTOS	F3U92C700067 2	D-LINK		MAL ESTADO	BODEGA LA PRIMAVERA	19-may-15		1339B22912F2 1A	490.56	Sin oficio, bienes recolectados de las areas de años anteriores	No contable
674	32816	EQUIPO DE COMPUTO Y DE TECNOLOGIA DE LA INFORMACION	DONACION	BAJA	IMPRESORA	IMPRESORA	UKWY000038	EPSON	M100	MAL ESTADO	BODEGA LA PRIMAVERA	16-feb-15	DONATIVO INSTITUTO BATESON		1.00	ACTA C-AC-053-2019	No contable
675	32818	EQUIPO DE COMPUTO Y DE TECNOLOGIA DE LA INFORMACION	DONACION	CANDIDATO A BAJA	COMPUTADORA	COMPUTADORA (AREA DE LA SECRETARIA)	0	LENOVO	C260	MAL ESTADO	BODEGA LA PRIMAVERA	16-feb-15	DONADO (INSTITUTO BATESON)		1.00	Sin oficio, bienes recolectados de las areas de años anteriores	No contable
676	32819	EQUIPO DE COMPUTO Y DE TECNOLOGIA DE LA INFORMACION	COMPRA	BAJA	IMPRESORA	IMPRESORA	TNVK037801	EPSON	L-120 SC	MAL ESTADO	BODEGA LA PRIMAVERA	23-feb-15	WAL MART	IWANT37506	2,199.00	BAJA 16-08-2022	No contable
677	32857	OTROS MOBILIARIOS Y EQUIPOS DE ADMINISTRACION OTROS	ALTA GENERAL	CANDIDATO A BAJA	LIQUADORA	LIQUADORA VELOCIDADES	7 0	PROCTOR SILEY	0	MAL ESTADO	BODEGA LA PRIMAVERA	01-ene-15	SIN FACTURA		0.00	Sin oficio, bienes recolectados de las areas de años anteriores	No contable
678	32858	OTROS MOBILIARIOS Y EQUIPOS DE ADMINISTRACION OTROS	ALTA GENERAL	CANDIDATO A BAJA	LIQUADORA	LIQUADORA VELOCIDADES	7 0	PROCTOR SILEY	0	MAL ESTADO	BODEGA LA PRIMAVERA	01-ene-15	SIN FACTURA		0.00	Sin oficio, bienes recolectados de las areas de años anteriores	No contable

PROPUESTA DE BAJA DEL INVENTARIO DE BIENES MUEBLES QUE SE ENCUENTRAN OBSOLETOS Y EN MAL ESTADO

No.	NUMERO DE INVENTARIO	DESCRIPCION	ESTATUS	CANDIDATO A BAJA	CONCEPTO	DESCRIPCION	SERIE	MARCA	MODELO	ESTADO	LOCALIZACION ACTUAL	FECHA DE COMPRA O REFERENCIA	PROVEEDOR U ORIGEN	NUMERO DE FACTURA	IMPORTE	MEMORANDUM	Contable
679	32859	OTROS MOBILIARIOS Y EQUIPOS DE ADMINISTRACION	ALTA GENERAL	CANDIDATO A BAJA	LICUADORA	LICUADORA VELOCIDADES	7 0	PROCTOR SILEY	0	MAL ESTADO	BODEGA LA PRIMAVERA	01-ene-15	SIN FACTURA	.	0.00	Sin oficio, bienes recolectados de las areas de años anteriores	No contable
680	32935	EQUIPO DE COMUNICACION Y TELECOMUNICACION	COMPRA	CANDIDATO A BAJA	TELEFONO	TELEFONO IP	0	GRANDSTREEM	GXP 1450	MAL ESTADO	BODEGA LA PRIMAVERA	17-abr-15	SUMINISTROS GLOBALES INDUSTRIA Y CONSTRUCCION	7062	1,257.76	Sin oficio, bienes recolectados de las areas de años anteriores	No contable
681	32983	OTROS MOBILIARIOS Y EQUIPOS DE ADMINISTRACION	COMPRA	CANDIDATO A BAJA	RELOJ CHECADOR	RELOJ CHECADOR DE HUELLA	633514440 1014			MAL ESTADO	BODEGA LA PRIMAVERA	20-mar-15	JOSE LUIS FIGUEROA PEREZ VERDIA (COMPUFIG)	A 1619	2,159.92	PPNNA-UGA-118-2023	No contable
682	33111	CAMARAS FOTOGRAFICAS DE VIDEO	COMPRA	CANDIDATO A BAJA	CAMARA DE VIGILANCIA	CAMARA DE VIGILANCIA INFRARROJA CON MICROFONO CAMARA DE		AVTECH	AV452B	MAL ESTADO	BODEGA LA PRIMAVERA	13-jun-14	JOSE LUIS FIGUEROA PEREZ VERDIA (COMPUFIG)	A 1375	1,026.60	Sin oficio, bienes recolectados de las areas de años anteriores	No contable
683	33115	CAMARAS FOTOGRAFICAS DE VIDEO	COMPRA	CANDIDATO A BAJA	CAMARA DE VIGILANCIA	CAMARA DE VIGILANCIA INFRARROJA CON MICROFONO CAMARA DE		AVTECH	AV452B	MAL ESTADO	BODEGA LA PRIMAVERA	13-jun-14	JOSE LUIS FIGUEROA PEREZ VERDIA (COMPUFIG)	A 1375	1,026.60	Sin oficio, bienes recolectados de las areas de años anteriores	No contable
684	33125	CAMARAS FOTOGRAFICAS DE VIDEO	COMPRA	CANDIDATO A BAJA	CAMARA DE VIGILANCIA	CAMARA DE VIGILANCIA INFRARROJA CON MICROFONO	0	AVTECH	AV452B	MAL ESTADO	BODEGA LA PRIMAVERA	06-jun-14	JOSE LUIS FIGUEROA PEREZ VERDIA (COMPUFIG)	A 1370	1,026.60	Sin oficio, bienes recolectados de las areas de años anteriores	No contable
685	33161	OTROS MOBILIARIOS Y EQUIPOS DE ADMINISTRACION	COMPRA	CANDIDATO A BAJA	VENTILADOR	VENTILADOR DE PARED	0	BIRTMAN	0	MAL ESTADO	BODEGA LA PRIMAVERA	28-may-15	OFFICE DEPOT DE MEXICO SA POSE/2238949 DE CV		999.00	Sin oficio, bienes recolectados de las areas de años anteriores	No contable
686	33384	EQUIPO DE COMPUTO Y DE TECNOLOGIA DE LA INFORMACION	ALTA GENERAL	CANDIDATO A BAJA	RADIO GRABADORA	RADIO GRABADORA	0	SAMSUNG	0	MAL ESTADO	BODEGA LA PRIMAVERA	01-ene-15	RETIQUETADO		0.00	Sin oficio, bienes recolectados de las areas de años anteriores	No contable
687	33512	EQUIPO DE COMUNICACION Y TELECOMUNICACION	ALTA GENERAL	CANDIDATO A BAJA	TELEFONO	TELEFONO	0	PANASONIC	KX-TS65X	MAL ESTADO	BODEGA LA PRIMAVERA	01-ene-15	RETIQUETADO	0	1.00	Sin oficio, bienes recolectados de las areas de años anteriores	No contable
688	33516	OTROS MOBILIARIOS Y EQUIPOS DE ADMINISTRACION	COMPRA	CANDIDATO A BAJA	VENTILADOR	VENTILADOR EMPOTRADO MURO	0	PHILIPS	0	MAL ESTADO	BODEGA LA PRIMAVERA	20-ago-15	0	A1094	454.50	Sin oficio, bienes recolectados de las areas de años anteriores	No contable
689	33545	OTROS MOBILIARIOS Y EQUIPOS DE ADMINISTRACION	COMPRA	CANDIDATO A BAJA	VENTILADOR	VENTILADOR DE TORRE	0	MYTECK	0	MAL ESTADO	BODEGA LA PRIMAVERA	20-ago-15	SERVICIOS PRECIADO, S.A. DE C.V.	A 1908	454.50	Sin oficio, bienes recolectados de las areas de años anteriores	No contable
690	33637	EQUIPO DE COMPUTO Y DE TECNOLOGIA DE LA INFORMACION	COMPRA	CANDIDATO A BAJA	SWITCH	SWITCH ACCESS PONIT	0	TP-LINK	0	MAL ESTADO	BODEGA LA PRIMAVERA	08-oct-15	LIBRAS S.A. DE C.V.	A022872	432.00	Sin oficio, bienes recolectados de las areas de años anteriores	No contable
691	33772	EQUIPO DE COMPUTO Y DE TECNOLOGIA DE LA INFORMACION	COMPRA	CANDIDATO A BAJA	DVR	DVR para las camaras de vigilancia 16CH		0	0	MAL ESTADO	BODEGA LA PRIMAVERA	03-jul-15	ROBERTO JOSUE CORNEJO BECERRA	51FCE34C4BDL	16,527.56	Sin oficio, bienes recolectados de las areas de años anteriores	No contable

ANEXO 1

PROPUESTA DE BAJA DEL INVENTARIO DE BIENES MUEBLES QUE SE ENCUENTRAN OBSOLETOS Y EN MAL ESTADO

No.	NUMERO DE INVENTARIO	DESCRIPCION	ESTATUS	CANDIDATO A BAJA	CONCEPTO	DESCRIPCION	SERIE	MARCA	MODELO	ESTADO	LOCALIZACION ACTUAL	FECHA DE COMPRA O REFERENCIA	PROVEEDOR U ORIGEN	NUMERO DE FACTURA	IMPORTE	MEMORANDUM	Contable
692	33815	EQUIPO DE COMPUTO Y DE TECNOLOGIA DE LA INFORMACION OTROS	DONACION	CANDIDATO A BAJA	IMPRESORA	IMPRESORA PARA CELULAR A COLOR	A9T8180021	HP	3545	MAL ESTADO	BODEGA LA PRIMAVERA	02-may-16	DONATIVO SIN DOCUMENTOS	0	1.00	Sin oficio, bienes recolectados de las areas de años anteriores	No contable
693	33817	MOBILIARIOS Y EQUIPOS DE ADMINISTRACION EQUIPO DE COMPUTO Y DE TECNOLOGIA DE LA INFORMACION OTROS	COMPRA	CANDIDATO A BAJA	VENTILADOR	VENTILADOR DE PISO	0	TAURUS	0	MAL ESTADO	BODEGA LA PRIMAVERA	01-jun-16	EKAR DE GAS S.A. DE C.V.	561751	583.64	Sin oficio, bienes recolectados de las areas de años anteriores	No contable
694	33949	EQUIPO DE COMPUTO Y DE TECNOLOGIA DE LA INFORMACION OTROS	COMPRA	CANDIDATO A BAJA	IMPRESORA	IMPRESORA MATRIZ DE PUNTO	NZBY1240B1	EPSON	FX890	MAL ESTADO	BODEGA LA PRIMAVERA	11-jul-16	JUAN PARTIDA HERNANDEZ	A843	7,700.00	Sin oficio, bienes recolectados de las areas de años anteriores	No contable
685	33994	EQUIPO DE COMPUTO Y DE TECNOLOGIA DE LA INFORMACION OTROS	COMPRA	CANDIDATO A BAJA	ESCANER	ESCANER	56007906	KIDAK	12620	MAL ESTADO	BODEGA LA PRIMAVERA	12-ago-16	LIBRA SISTEMAS S.A. DE C.V.	A026900	21,293.63	Sin oficio, bienes recolectados de las areas de años anteriores	No contable
696	36661	MOBILIARIOS Y EQUIPOS DE ADMINISTRACION EQUIPO DE COMPUTO Y DE TECNOLOGIA DE LA INFORMACION OTROS	ALTA GENERAL	CANDIDATO A BAJA	RADIO GRABADORA	RADIOGRABADORA	0	SONY	0	MAL ESTADO	BODEGA LA PRIMAVERA	28-nov-18	0	0	0.00	Sin oficio, bienes recolectados de las areas de años anteriores	No contable
697	36968	EQUIPO DE COMPUTO Y DE TECNOLOGIA DE LA INFORMACION OTROS	COMPRA	CANDIDATO A BAJA	CPU	CPU	DTB6MAL0017050188F300	ACER	AX6W2	MAL ESTADO	BODEGA LA PRIMAVERA	30-jun-17	DAFCOM DE C.V.	S.A. GD 5936	6,378.84	Sin oficio, bienes recolectados de las areas de años anteriores	No contable
698	38559	EQUIPO DE COMPUTO Y DE TECNOLOGIA DE LA INFORMACION OTROS	COMPRA	CANDIDATO A BAJA	CPU	CPU	DTB6PAL001706015863000	ACER	0	MAL ESTADO	BODEGA LA PRIMAVERA	13-nov-17	DAFCOM DE C.V.	S.A. A033263	9,719.76	Sin oficio, bienes recolectados de las areas de años anteriores	No contable
699	38955	EQUIPO DE COMPUTO Y DE TECNOLOGIA DE LA INFORMACION OTROS	COMPRA	CANDIDATO A BAJA	CPU	CPU	335QWK2	DELL	D115	MAL ESTADO	BODEGA LA PRIMAVERA	13-feb-18	DAFCOM DE C.V.	S.A. A034419	14,818.07	Sin oficio, bienes recolectados de las areas de años anteriores	No contable
700	38958	EQUIPO DE COMPUTO Y DE TECNOLOGIA DE LA INFORMACION OTROS	COMPRA	CANDIDATO A BAJA	MONITOR	MONITOR	CLPZUG2	DELL	0	MAL ESTADO	BODEGA LA PRIMAVERA	13-feb-18	DAFCOM DE C.V.	S.A. A034420	0.00	Sin oficio, bienes recolectados de las areas de años anteriores	No contable
701	39198	MOBILIARIOS Y EQUIPOS DE ADMINISTRACION OTROS	GASTO	CANDIDATO A BAJA	VENTILADOR	VENTILADOR 3 EN 1	0	VENCOOL	VC324	MAL ESTADO	BODEGA LA PRIMAVERA	24-may-18	DAFCOM DE C.V.	S.A. J 10252	783.20	Sin oficio, bienes recolectados de las areas de años anteriores	No contable
702	39199	MOBILIARIOS Y EQUIPOS DE ADMINISTRACION OTROS	GASTO	CANDIDATO A BAJA	VENTILADOR	VENTILADOR 3 EN 1	0	VENCOOL	VC324	MAL ESTADO	BODEGA LA PRIMAVERA	24-may-18	DAFCOM DE C.V.	S.A. J 10252	783.20	Sin oficio, bienes recolectados de las areas de años anteriores	No contable
703	39234	MOBILIARIOS Y EQUIPOS DE ADMINISTRACION OTROS	GASTO	CANDIDATO A BAJA	VENTILADOR	VENTILADOR 3 EN 1	0	VENCOOL	VC324	MAL ESTADO	BODEGA LA PRIMAVERA	24-may-18	DAFCOM DE C.V.	S.A. J 10252	783.20	Sin oficio, bienes recolectados de las areas de años anteriores	No contable
704	39478	MOBILIARIOS Y EQUIPOS DE ADMINISTRACION EQUIPO DE COMPUTO Y DE TECNOLOGIA DE LA INFORMACION	GASTO	CANDIDATO A BAJA	VENTILADOR	VENTILADOR DE PEDESTAL	0	VENCOOL	0	MAL ESTADO	BODEGA LA PRIMAVERA	11-jul-18	DAFCOM DE C.V.	S.A. J11019	783.20	AD-118-2023	No contable
705	39503	EQUIPO DE COMPUTO Y DE TECNOLOGIA DE LA INFORMACION	COMPRA	CANDIDATO A BAJA	MONITOR	MONITOR	CNC7330FY4	HP	V214A	MAL ESTADO	BODEGA LA PRIMAVERA	03-ago-18	DAFCOM DE C.V.	S.A. A036896	0.00	SAM 106-2023	No contable

PROPUESTA DE BAJA DEL INVENTARIO DE BIENES MUEBLES QUE SE ENCUENTRAN OBSOLETOS Y EN MAL ESTADO

No.	NUMERO DE INVENTARIO	DESCRIPCION	ESTATUS	CANDIDATO A BAJA	CONCEPTO	DESCRIPCION	SERIE	MARCA	MODELO	ESTADO	LOCALIZACION ACTUAL	FECHA DE COMPRA O REFERENCIA	PROVEEDOR U ORIGEN	NUMERO DE FACTURA	IMPORTE	MEMORANDUM	Contable
706	39844	OTROS MOBILIARIOS Y EQUIPOS DE ADMINISTRACION OTROS	GASTO	CANDIDATO A BAJA	LICUADORA	LICUADORA DE VELOCIDADES CAP. 1.5L	0	OSTER	6694	MAL ESTADO	BODEGA LA PRIMAVERA	16-ago-18	DAFCOM DE C.V. S.A	618	746.46	Sin oficio, bienes recolectados de las areas de años anteriores	No contable
707	40013	OTROS MOBILIARIOS Y EQUIPOS DE ADMINISTRACION OTROS	GASTO	CANDIDATO A BAJA	VENTILADOR	VENTILADOR DE PISO EN PLASTICO 20"	0	EVERCOOL	0	MAL ESTADO	BODEGA LA PRIMAVERA	10-sep-18	DAFCOM DE C.V. S.A	GD-7561	1,183.20	Sin oficio, bienes recolectados de las areas de años anteriores	No contable
708	40546	OTROS MOBILIARIOS Y EQUIPOS DE ADMINISTRACION OTROS	ALTA GENERAL	CANDIDATO A BAJA	RADIO GRABADORA	RADIOGRABADORA	0	ELECTRA	0	MAL ESTADO	BODEGA LA PRIMAVERA	02-abr-19	DAFCOM DE C.V. S.A		1.00	Sin oficio, bienes recolectados de las areas de años anteriores	No contable
709	40550	OTROS EQUIPO DE COMUNICACION Y TELECOMUNICACION	GASTO	CANDIDATO A BAJA	TELEFONO	TELEFONO IP BASICO 2 LINEAS	Z0E21ZBJA0EC BAAA	GRANDSTREAM	GXP1625	MAL ESTADO	BODEGA LA PRIMAVERA	12-abr-19	DAFCOM DE C.V. S.A	CGA 8970	899.00	Sin oficio, bienes recolectados de las areas de años anteriores	No contable
710	41806	OTROS EQUIPO DE COMPUTO Y DE TECNOLOGIA DE LA INFORMACION OTROS	COMPRA	CANDIDATO A BAJA	ESCANER	ESCANER	GXY18610	CANON	DR M160II	MAL ESTADO	BODEGA LA PRIMAVERA	17-dic-19	LIBRA SISTEMAS DE C.V. S.A	A043780	23,593.24	Sin oficio, bienes recolectados de las areas de años anteriores	No contable
711	42196	OTROS EQUIPOS DE ADMINISTRACION EQUIPO DE COMPUTO Y DE TECNOLOGIA DE LA INFORMACION OTROS	GASTO	CANDIDATO A BAJA	RELOJ CHECADOR	RELOJ CHECADOR DE HUELLA	A8MX1926618 94	ZKTECO	K40	MAL ESTADO	BODEGA LA PRIMAVERA	27-feb-20	DAT TELECOM S.A. DE C.V.	2005	2,784.00	PPNNA-UGA-118-2023	No contable
712	44397	OTROS EQUIPO DE COMPUTO Y DE TECNOLOGIA DE LA INFORMACION OTROS	ALTA GENERAL	CANDIDATO A BAJA	MONITOR	MONITOR	0	0	0	MAL ESTADO	BODEGA LA PRIMAVERA	03-jul-21	SIN FACTURA	0	0.00	Sin oficio, bienes recolectados de las areas de años anteriores	No contable
713	S/N	OTROS EQUIPOS DE ADMINISTRACION OTROS	GASTO	CANDIDATO A BAJA	MAQUINA DE COSTURA	MAQUINA DE COSTURA	0	0	0	MAL ESTADO	BODEGA LA PRIMAVERA					Sin oficio, bienes recolectados de las areas de años anteriores	No contable
714	S/N	OTROS EQUIPOS DE ADMINISTRACION EQUIPO DE COMPUTO Y DE TECNOLOGIA DE LA INFORMACION OTROS	GASTO	CANDIDATO A BAJA	MAQUINA DE COSTURA	MAQUINA DE COSTURA	0	0	0	MAL ESTADO	BODEGA LA PRIMAVERA					Sin oficio, bienes recolectados de las areas de años anteriores	No contable
715	S/N	OTROS EQUIPO DE COMPUTO Y DE TECNOLOGIA DE LA INFORMACION OTROS	GASTO	CANDIDATO A BAJA	IMPRESORA	IMPRESORA DE MATRIZ DE PUNTO	X3YF028296	EPSON	FX890	MAL ESTADO	BODEGA LA PRIMAVERA	26-nov-19	DAFCOM DE C.V. S.A	GD 9107	9,152.40	Sin oficio, bienes recolectados de las areas de años anteriores	No contable
716	S/N	OTROS EQUIPO DE COMPUTO Y DE TECNOLOGIA DE LA INFORMACION OTROS	COMPRA	CANDIDATO A BAJA	MONITOR	MONITOR	3C9Q3835HX	HP	0	MAL ESTADO	BODEGA LA PRIMAVERA	12-ago-20	DAFCOM DE C.V. S.A	GD 9801	0.00	Sin oficio, bienes recolectados de las areas de años anteriores	No contable
717	50359	OTROS EQUIPOS DE ADMINISTRACION EQUIPO DE COMPUTO Y DE TECNOLOGIA DE LA INFORMACION OTROS	GASTO	CANDIDATO A BAJA	SACAPUNTAS ELECTRICO	SACAPUNTAS ELECTRICO				MAL ESTADO	BODEGA LA PRIMAVERA				0.00	Sin oficio, bienes recolectados de las areas de años anteriores	No contable
718	172581	OTROS EQUIPO DE COMPUTO Y DE TECNOLOGIA DE LA INFORMACION OTROS	GASTO	CANDIDATO A BAJA	TECLADO	TECLADO				MAL ESTADO	BODEGA LA PRIMAVERA				0.00	Sin oficio, bienes recolectados de las areas de años anteriores	No contable
719	172596	OTROS EQUIPO DE COMPUTO Y DE TECNOLOGIA DE LA INFORMACION OTROS	GASTO	CANDIDATO A BAJA	MONITOR	MONITOR				MAL ESTADO	BODEGA LA PRIMAVERA				0.00	Sin oficio, bienes recolectados de las areas de años anteriores	No contable

ANEXO 1

PROPUESTA DE BAJA DEL INVENTARIO DE BIENES MUEBLES QUE SE ENCUENTRAN OBSOLETOS Y EN MAL ESTADO

No.	NUMERO DE INVENTARIO	DESCRIPCION	ESTATUS	CANDIDATO A BAJA	CONCEPTO	DESCRIPCION	SERIE	MARCA	MODELO	ESTADO	LOCALIZACION ACTUAL	FECHA DE COMPRA O REFERENCIA	PROVEEDOR U ORIGEN	NUMERO DE FACTURA	IMPORTE	MEMORANDUM	Contable
720	172653	EQUIPO DE COMPUTO Y DE TECNOLOGIA DE LA INFORMACION	ALTA GENERAL	CANDIDATO A BAJA	CPU	CPU	0	0	0	MAL ESTADO	BODEGA LA PRIMAVERA	12-jun-20	0	0	0.00	SAM/118/2023	No contable
721	0202900700 18	EQUIPO DE COMPUTO Y DE TECNOLOGIA DE LA INFORMACION	ALTA GENERAL	BAJA	MONITOR	MONITOR	MX3226WC02 3	HP	0	MAL ESTADO	BODEGA LA PRIMAVERA	01-ene-04	CALIPSO		0.00	PPNNA-UGA-118-2023	No contable
722	1052010020 089100	EQUIPO DE COMPUTO Y DE TECNOLOGIA DE LA INFORMACION	DONACION	CANDIDATO A BAJA	MONITOR	MONITOR DE COMPUTADORA		HP		MAL ESTADO	BODEGA LA PRIMAVERA	01-ene-04	HABITAT		1.00	Sin oficio, bienes recolectados de las areas de años anteriores	No contable
723	1052010020 089103	EQUIPO DE COMPUTO Y DE TECNOLOGIA DE LA INFORMACION	DONACION	CANDIDATO A BAJA	MONITOR	MONITOR DE COMPUTADORA		HP		MAL ESTADO	BODEGA LA PRIMAVERA	01-ene-04	HABITAT		1.00	Sin oficio, bienes recolectados de las areas de años anteriores	No contable
724	1052010030 08 9091	EQUIPO DE COMPUTO Y DE TECNOLOGIA DE LA INFORMACION	DONACION	CANDIDATO A BAJA	CPU	CPU		HP		MAL ESTADO	BODEGA LA PRIMAVERA	01-ene-04	HABITAT		1.00	Sin oficio, bienes recolectados de las areas de años anteriores	No contable
725	1052010030 08 9092	EQUIPO DE COMPUTO Y DE TECNOLOGIA DE LA INFORMACION	DONACION	CANDIDATO A BAJA	CPU	CPU		HP		MAL ESTADO	BODEGA LA PRIMAVERA	01-ene-04	HABITAT		1.00	Sin oficio, bienes recolectados de las areas de años anteriores	No contable
726	30958-T	COMPUTO Y DE TECNOLOGIA DE LA INFORMACION OTROS	ALTA GENERAL	CANDIDATO A BAJA	TECLADO	TECLADO ACTECK	USB 1.46005E+12			MAL ESTADO	BODEGA LA PRIMAVERA			5/F	0.00	SAM 106-2023	No contable
727	5/SN	MOBILIARIOS Y EQUIPOS DE ADMINISTRACION	GASTO	CANDIDATO A BAJA	EXTINTOR	EXTINTOR				MAL ESTADO	BODEGA LA PRIMAVERA				0.00	Sin oficio, bienes recolectados de las areas de años anteriores	No contable
728	DONADO-TEC	EQUIPO DE COMPUTO Y DE TECNOLOGIA DE LA INFORMACION	GASTO	CANDIDATO A BAJA	MONITOR	MONITOR	S/280025161			MAL ESTADO	BODEGA LA PRIMAVERA				0.00	Sin oficio, bienes recolectados de las areas de años anteriores	No contable
729	DONADO-TEC	EQUIPO DE COMPUTO Y DE TECNOLOGIA DE LA INFORMACION	GASTO	CANDIDATO A BAJA	MONITOR	MONITOR	S/DBFD6			MAL ESTADO	BODEGA LA PRIMAVERA				0.00	Sin oficio, bienes recolectados de las areas de años anteriores	No contable
730	DONADO-TEC	EQUIPO DE COMPUTO Y DE TECNOLOGIA DE LA INFORMACION	GASTO	CANDIDATO A BAJA	MONITOR	MONITOR	S/3325V20			MAL ESTADO	BODEGA LA PRIMAVERA				0.00	Sin oficio, bienes recolectados de las areas de años anteriores	No contable
731	DONADO-TEC	EQUIPO DE COMPUTO Y DE TECNOLOGIA DE LA INFORMACION	GASTO	CANDIDATO A BAJA	MONITOR	MONITOR	S/3325V20	LG		MAL ESTADO	BODEGA LA PRIMAVERA				0.00	Sin oficio, bienes recolectados de las areas de años anteriores	No contable
732	PAMU-1052010000 89104	EQUIPO DE COMPUTO Y DE TECNOLOGIA DE LA INFORMACION	GASTO	CANDIDATO A BAJA	MONITOR	MONITOR				MAL ESTADO	BODEGA LA PRIMAVERA				0.00	Sin oficio, bienes recolectados de las areas de años anteriores	No contable
733	PAMU-1052010020 089100	EQUIPO DE COMPUTO Y DE TECNOLOGIA DE LA INFORMACION	DONACION	BAJA	MONITOR	MONITOR	#N/D	HP	#N/D	MAL ESTADO	BODEGA LA PRIMAVERA	09-mar-04	#N/D	0	0.00	Sin oficio, bienes recolectados de las areas de años anteriores	No contable

PROPUESTA DE BAJA DEL INVENTARIO DE BIENES MUEBLES QUE SE ENCUENTRAN OBSOLETOS Y EN MAL ESTADO

No.	NUMERO DE INVENTARIO	DESCRIPCION	ESTATUS	CANDIDATO A BAJA	CONCEPTO	DESCRIPCION	SERIE	MARCA	MODELO	ESTADO	LOCALIZACION ACTUAL	FECHA DE COMPRA O REFERENCIA	PROVEEDOR U ORIGEN	NUMERO DE FACTURA	IMPORTE	MEMORANDUM	Contable
734	PAMU-1052010030089120	EQUIPO DE COMPUTO Y DE TECNOLOGIA DE LA INFORMACION	ALTA GENERAL	BAJA	CPU	C.P.U	#N/D	OLA PU	#N/D	MAL ESTADO	BODEGA LA PRIMAVERA	13-dic-19	#N/D	#N/D	0.00	Sin oficio, bienes recolectados de las areas de años anteriores	No contable
735	PAMU-1052010040089120	EQUIPO DE COMPUTO Y DE TECNOLOGIA DE LA INFORMACION	ALTA GENERAL	BAJA	TECLADO	TECLADO	#N/D	OLA ECLADO	#N/D	MAL ESTADO	BODEGA LA PRIMAVERA	01-ene-04	#N/D	#N/D	0.00	Sin oficio, bienes recolectados de las areas de años anteriores	No contable
736	PAMU-20290070008	EQUIPO DE COMPUTO Y DE TECNOLOGIA DE LA INFORMACION	ALTA GENERAL	BAJA	MONITOR	MONITOR	#N/D	HP	#N/D	MAL ESTADO	BODEGA LA PRIMAVERA	01-ene-04	SISTEMA CALIPSO	S/F	0.00	BAJA 2021-2	No contable
737	S/N	EQUIPO DE COMPUTO Y DE TECNOLOGIA DE LA INFORMACION	ALTA GENERAL	CANDIDATO A BAJA	CPU	CPU				MAL ESTADO	BODEGA LA PRIMAVERA			S/F	0.00	Sin oficio, bienes recolectados de las areas de años anteriores	No contable
738	S/N	EQUIPO DE COMPUTO Y DE TECNOLOGIA DE LA INFORMACION OTROS	ALTA GENERAL	CANDIDATO A BAJA	CPU	CPU				MAL ESTADO	BODEGA LA PRIMAVERA			S/F	0.00	Sin oficio, bienes recolectados de las areas de años anteriores	No contable
739	S/N	MOBILIARIOS Y EQUIPOS DE ADMINISTRACION OTROS	ALTA GENERAL	CANDIDATO A BAJA	RADIO GRABADORA	RADIO GRABADORA				MAL ESTADO	BODEGA LA PRIMAVERA			S/F	0.00	Sin oficio, bienes recolectados de las areas de años anteriores	No contable
740	S/N	MOBILIARIOS Y EQUIPOS DE ADMINISTRACION OTROS	ALTA GENERAL	CANDIDATO A BAJA	RADIO GRABADORA	RADIO GRABADORA				MAL ESTADO	BODEGA LA PRIMAVERA			S/F	0.00	Sin oficio, bienes recolectados de las areas de años anteriores	No contable
741	S/N	MOBILIARIOS Y EQUIPOS DE ADMINISTRACION OTROS	ALTA GENERAL	CANDIDATO A BAJA	RADIO GRABADORA	RADIO GRABADORA				MAL ESTADO	BODEGA LA PRIMAVERA			S/F	0.00	Sin oficio, bienes recolectados de las areas de años anteriores	No contable
742	S/N	EQUIPO DE COMPUTO Y DE TECNOLOGIA DE LA INFORMACION	ALTA GENERAL	CANDIDATO A BAJA	MONITOR	MONITOR				MAL ESTADO	BODEGA LA PRIMAVERA			S/F	0.00	Sin oficio, bienes recolectados de las areas de años anteriores	No contable
743	S/N	EQUIPO DE COMPUTO Y DE TECNOLOGIA DE LA INFORMACION	ALTA GENERAL	CANDIDATO A BAJA	MONITOR	MONITOR				MAL ESTADO	BODEGA LA PRIMAVERA			S/F	0.00	Sin oficio, bienes recolectados de las areas de años anteriores	No contable
744	S/N	EQUIPO DE COMPUTO Y DE TECNOLOGIA DE LA INFORMACION	ALTA GENERAL	CANDIDATO A BAJA	MONITOR	MONITOR				MAL ESTADO	BODEGA LA PRIMAVERA			S/F	0.00	Sin oficio, bienes recolectados de las areas de años anteriores	No contable
745	S/N	EQUIPO DE COMPUTO Y DE TECNOLOGIA DE LA INFORMACION	ALTA GENERAL	CANDIDATO A BAJA	MONITOR	MONITOR				MAL ESTADO	BODEGA LA PRIMAVERA			S/F	0.00	Sin oficio, bienes recolectados de las areas de años anteriores	No contable
746	S/N	EQUIPO DE COMPUTO Y DE TECNOLOGIA DE LA INFORMACION OTROS	ALTA GENERAL	CANDIDATO A BAJA	MONITOR	MONITOR				MAL ESTADO	BODEGA LA PRIMAVERA			S/F	0.00	Sin oficio, bienes recolectados de las areas de años anteriores	No contable
747	S/N	MOBILIARIOS Y EQUIPOS DE ADMINISTRACION	ALTA GENERAL	CANDIDATO A BAJA	MAQUINA DE COSTURA	MAQUINA DE COSTURA DE				MAL ESTADO	BODEGA LA PRIMAVERA			S/F	0.00	Sin oficio, bienes recolectados de las areas de años anteriores	No contable

PROPUESTA DE BAJA DEL INVENTARIO DE BIENES MUEBLES QUE SE ENCUENTRAN OBSOLETOS Y EN MAL ESTADO

No.	NUMERO DE INVENTARIO	DESCRIPCION	ESTATUS	CANDIDATO A BAJA	CONCEPTO	DESCRIPCION	SENE	MARCA	MODELO	ESTADO	LOCALIZACION ACTUAL	FECHA DE COMPRA O REFERENCIA	PROVEEDOR U ORIGEN	NUMERO DE FACTURA	IMPORTE	MEMORANDUM	Contable
748	S/N	OTROS MOBILIARIOS Y EQUIPOS DE ADMINISTRACION	ALTA GENERAL	CANDIDATO A BAJA	MAQUINA DE COSTURA	MAQUINA DE COSTURA				MAL ESTADO	BODEGA LA PRIMAVERA			S/F	0.00	Sin oficio, bienes recolectados de las areas de años anteriores	No contable
749	S/N	OTROS MOBILIARIOS Y EQUIPOS DE ADMINISTRACION	ALTA GENERAL	CANDIDATO A BAJA	MAQUINA DE COSTURA	MAQUINA DE COSTURA				MAL ESTADO	BODEGA LA PRIMAVERA			S/F	0.00	Sin oficio, bienes recolectados de las areas de años anteriores	No contable
750	S/N	EQUIPO DE COMPUTO Y DE TECNOLOGIA DE LA INFORMACION	ALTA GENERAL	CANDIDATO A BAJA	TECLADO	TECLADO				MAL ESTADO	BODEGA LA PRIMAVERA			S/F	0.00	Sin oficio, bienes recolectados de las areas de años anteriores	No contable
751	S/N	EQUIPO DE COMPUTO Y DE TECNOLOGIA DE LA INFORMACION	ALTA GENERAL	CANDIDATO A BAJA	TECLADO	TECLADO				MAL ESTADO	BODEGA LA PRIMAVERA			S/F	0.00	Sin oficio, bienes recolectados de las areas de años anteriores	No contable
752	S/N	EQUIPO DE COMPUTO Y DE TECNOLOGIA DE LA INFORMACION	ALTA GENERAL	CANDIDATO A BAJA	TECLADO	TECLADO				MAL ESTADO	BODEGA LA PRIMAVERA			S/F	0.00	Sin oficio, bienes recolectados de las areas de años anteriores	No contable
753	S/N	EQUIPO DE COMPUTO Y DE TECNOLOGIA DE LA INFORMACION	ALTA GENERAL	CANDIDATO A BAJA	TECLADO	TECLADO				MAL ESTADO	BODEGA LA PRIMAVERA			S/F	0.00	Sin oficio, bienes recolectados de las areas de años anteriores	No contable
754	S/N	EQUIPO DE COMPUTO Y DE TECNOLOGIA DE LA INFORMACION	ALTA GENERAL	CANDIDATO A BAJA	TECLADO	TECLADO				MAL ESTADO	BODEGA LA PRIMAVERA			S/F	0.00	Sin oficio, bienes recolectados de las areas de años anteriores	No contable
755	S/N	EQUIPO DE COMPUTO Y DE TECNOLOGIA DE LA INFORMACION	ALTA GENERAL	CANDIDATO A BAJA	TECLADO	TECLADO				MAL ESTADO	BODEGA LA PRIMAVERA			S/F	0.00	Sin oficio, bienes recolectados de las areas de años anteriores	No contable
756	S/N	EQUIPO DE COMPUTO Y DE TECNOLOGIA DE LA INFORMACION	ALTA GENERAL	CANDIDATO A BAJA	TECLADO	TECLADO				MAL ESTADO	BODEGA LA PRIMAVERA			S/F	0.00	Sin oficio, bienes recolectados de las areas de años anteriores	No contable
757	S/N	EQUIPO DE COMPUTO Y DE TECNOLOGIA DE LA INFORMACION	ALTA GENERAL	CANDIDATO A BAJA	TECLADO	TECLADO				MAL ESTADO	BODEGA LA PRIMAVERA			S/F	0.00	Sin oficio, bienes recolectados de las areas de años anteriores	No contable
758	S/N	EQUIPO DE COMPUTO Y DE TECNOLOGIA DE LA INFORMACION	ALTA GENERAL	CANDIDATO A BAJA	MOUSE	MOUSE				MAL ESTADO	BODEGA LA PRIMAVERA			S/F	0.00	Sin oficio, bienes recolectados de las areas de años anteriores	No contable
759	S/N	EQUIPO DE COMPUTO Y DE TECNOLOGIA DE LA INFORMACION	ALTA GENERAL	CANDIDATO A BAJA	MOUSE	MOUSE				MAL ESTADO	BODEGA LA PRIMAVERA			S/F	0.00	Sin oficio, bienes recolectados de las areas de años anteriores	No contable
760	S/N	EQUIPO DE COMPUTO Y DE TECNOLOGIA DE LA INFORMACION	ALTA GENERAL	CANDIDATO A BAJA	MOUSE	MOUSE				MAL ESTADO	BODEGA LA PRIMAVERA			S/F	0.00	Sin oficio, bienes recolectados de las areas de años anteriores	No contable
761	S/N	EQUIPO DE COMPUTO Y DE TECNOLOGIA DE LA INFORMACION	ALTA GENERAL	CANDIDATO A BAJA	MOUSE	MOUSE				MAL ESTADO	BODEGA LA PRIMAVERA			S/F	0.00	Sin oficio, bienes recolectados de las areas de años anteriores	No contable

PROPUESTA DE BAJA DEL INVENTARIO DE BIENES MUEBLES QUE SE ENCUENTRAN OBSOLETOS Y EN MAL ESTADO

No.	NUMERO DE INVENTARIO	DESCRIPCION	ESTATUS	CANDIDATO A BAJA	CONCEPTO	DESCRIPCION	SERIE	MARCA	MODELO	ESTADO	LOCALIZACION ACTUAL	FECHA DE COMPRA O REFERENCIA	PROVEEDOR U ORIGEN	NUMERO DE FACTURA	IMPORTE	MEMORANDUM	Contable
762	S/N	EQUIPO DE COMPUTO Y DE TECNOLOGIA DE LA INFORMACION	ALTA GENERAL	CANDIDATO A BAJA	MOUSE	MOUSE				MAL ESTADO	BODEGA LA PRIMAVERA			S/F	0.00	Sin oficio, bienes recolectados de las areas de años anteriores	No contable
763	S/N	EQUIPO DE COMPUTO Y DE TECNOLOGIA DE LA INFORMACION	ALTA GENERAL	CANDIDATO A BAJA	MOUSE	MOUSE				MAL ESTADO	BODEGA LA PRIMAVERA			S/F	0.00	Sin oficio, bienes recolectados de las areas de años anteriores	No contable
764	S/N	EQUIPO DE COMPUTO Y DE TECNOLOGIA DE LA INFORMACION	ALTA GENERAL	CANDIDATO A BAJA	MOUSE	MOUSE				MAL ESTADO	BODEGA LA PRIMAVERA			S/F	0.00	Sin oficio, bienes recolectados de las areas de años anteriores	No contable
765	S/N	EQUIPO DE COMPUTO Y DE TECNOLOGIA DE LA INFORMACION	ALTA GENERAL	CANDIDATO A BAJA	MOUSE	MOUSE				MAL ESTADO	BODEGA LA PRIMAVERA			S/F	0.00	Sin oficio, bienes recolectados de las areas de años anteriores	No contable
766	S/N	EQUIPO DE COMPUTO Y DE TECNOLOGIA DE LA INFORMACION	ALTA GENERAL	CANDIDATO A BAJA	MOUSE	MOUSE				MAL ESTADO	BODEGA LA PRIMAVERA			S/F	0.00	Sin oficio, bienes recolectados de las areas de años anteriores	No contable
767	S/N	EQUIPO DE COMPUTO Y DE TECNOLOGIA DE LA INFORMACION	ALTA GENERAL	CANDIDATO A BAJA	MOUSE	MOUSE				MAL ESTADO	BODEGA LA PRIMAVERA			S/F	0.00	Sin oficio, bienes recolectados de las areas de años anteriores	No contable
768	S/N	EQUIPO DE COMPUTO Y DE TECNOLOGIA DE LA INFORMACION	ALTA GENERAL	CANDIDATO A BAJA	MOUSE	MOUSE				MAL ESTADO	BODEGA LA PRIMAVERA			S/F	0.00	Sin oficio, bienes recolectados de las areas de años anteriores	No contable
769	S/N	EQUIPO DE COMPUTO Y DE TECNOLOGIA DE LA INFORMACION	ALTA GENERAL	CANDIDATO A BAJA	MOUSE	MOUSE				MAL ESTADO	BODEGA LA PRIMAVERA			S/F	0.00	Sin oficio, bienes recolectados de las areas de años anteriores	No contable
770	S/N	EQUIPO DE COMPUTO Y DE TECNOLOGIA DE LA INFORMACION	ALTA GENERAL	CANDIDATO A BAJA	MOUSE	MOUSE				MAL ESTADO	BODEGA LA PRIMAVERA			S/F	0.00	Sin oficio, bienes recolectados de las areas de años anteriores	No contable
771	S/N	EQUIPO DE COMPUTO Y DE TECNOLOGIA DE LA INFORMACION	ALTA GENERAL	CANDIDATO A BAJA	MOUSE	MOUSE				MAL ESTADO	BODEGA LA PRIMAVERA			S/F	0.00	Sin oficio, bienes recolectados de las areas de años anteriores	No contable
772	S/N	EQUIPO DE COMPUTO Y DE TECNOLOGIA DE LA INFORMACION	ALTA GENERAL	CANDIDATO A BAJA	MOUSE	MOUSE				MAL ESTADO	BODEGA LA PRIMAVERA			S/F	0.00	Sin oficio, bienes recolectados de las areas de años anteriores	No contable
773	S/N	EQUIPO DE COMPUTO Y DE TECNOLOGIA DE LA INFORMACION	ALTA GENERAL	CANDIDATO A BAJA	MOUSE	MOUSE				MAL ESTADO	BODEGA LA PRIMAVERA			S/F	0.00	Sin oficio, bienes recolectados de las areas de años anteriores	No contable
774	S/N	EQUIPO DE COMPUTO Y DE TECNOLOGIA DE LA INFORMACION	ALTA GENERAL	CANDIDATO A BAJA	MOUSE	MOUSE				MAL ESTADO	BODEGA LA PRIMAVERA			S/F	0.00	Sin oficio, bienes recolectados de las areas de años anteriores	No contable
775	S/N	EQUIPO DE COMPUTO Y DE TECNOLOGIA DE LA INFORMACION	ALTA GENERAL	CANDIDATO A BAJA	REGULADOR	REGULADOR				MAL ESTADO	BODEGA LA PRIMAVERA			S/F	0.00	Sin oficio, bienes recolectados de las areas de años anteriores	No contable

PROPUESTA DE BAJA DEL INVENTARIO DE BIENES MUEBLES QUE SE ENCUENTRAN OBSOLETOS Y EN MAL ESTADO

No.	NUMERO DE INVENTARIO	DESCRIPCION	ESTATUS	CANDIDATO A BAJA	CONCEPTO	DESCRIPCION	SERIE	MARCA	MODELO	ESTADO	LOCALIZACION ACTUAL	FECHA DE COMPRA O REFERENCIA	PROVEEDOR U ORIGEN	NUMERO DE FACTURA	IMPORTE	MEMORANDUM	Contable
776	S/N	EQUIPO DE COMPUTO Y DE TECNOLOGIA DE LA INFORMACION	ALTA GENERAL	CANDIDATO A BAJA	REGULADOR	REGULADOR				MAL ESTADO	BODEGA LA PRIMAVERA			S/F	0.00	Sin oficio, bienes recolectados de las areas de años anteriores	No contable
777	S/N	EQUIPO DE COMPUTO Y DE TECNOLOGIA DE LA INFORMACION	ALTA GENERAL	CANDIDATO A BAJA	NO BREAK	NO BRAKE				MAL ESTADO	BODEGA LA PRIMAVERA			S/F	0.00	Sin oficio, bienes recolectados de las areas de años anteriores	No contable
778	S/N	EQUIPO DE COMPUTO Y DE TECNOLOGIA DE LA INFORMACION	ALTA GENERAL	CANDIDATO A BAJA	NO BREAK	NO BRAKE				MAL ESTADO	BODEGA LA PRIMAVERA			S/F	0.00	Sin oficio, bienes recolectados de las areas de años anteriores	No contable
779	S/N	EQUIPO DE COMPUTO Y DE TECNOLOGIA DE LA INFORMACION	ALTA GENERAL	CANDIDATO A BAJA	NO BREAK	NO BRAKE				MAL ESTADO	BODEGA LA PRIMAVERA			S/F	0.00	Sin oficio, bienes recolectados de las areas de años anteriores	No contable
780	S/N	EQUIPO DE COMPUTO Y DE TECNOLOGIA DE LA INFORMACION	ALTA GENERAL	CANDIDATO A BAJA	NO BREAK	NO BRAKE				MAL ESTADO	BODEGA LA PRIMAVERA			S/F	0.00	Sin oficio, bienes recolectados de las areas de años anteriores	No contable
781	S/N	EQUIPO DE COMPUTO Y DE TECNOLOGIA DE LA INFORMACION	ALTA GENERAL	CANDIDATO A BAJA	NO BREAK	NO BRAKE				MAL ESTADO	BODEGA LA PRIMAVERA			S/F	0.00	Sin oficio, bienes recolectados de las areas de años anteriores	No contable
782	S/N	EQUIPO DE COMPUTO Y DE TECNOLOGIA DE LA INFORMACION	ALTA GENERAL	CANDIDATO A BAJA	BOCINA	BOCINAS PARA PC				MAL ESTADO	BODEGA LA PRIMAVERA			S/F	0.00	Sin oficio, bienes recolectados de las areas de años anteriores	No contable
783	S/N	EQUIPO DE COMPUTO Y DE TECNOLOGIA DE LA INFORMACION	ALTA GENERAL	CANDIDATO A BAJA	BOCINA	BOCINAS PARA PC				MAL ESTADO	BODEGA LA PRIMAVERA			S/F	0.00	Sin oficio, bienes recolectados de las areas de años anteriores	No contable
784	S/N	EQUIPO DE COMPUTO Y DE TECNOLOGIA DE LA INFORMACION	ALTA GENERAL	CANDIDATO A BAJA	BOCINA	BOCINAS PARA PC				MAL ESTADO	BODEGA LA PRIMAVERA			S/F	0.00	Sin oficio, bienes recolectados de las areas de años anteriores	No contable
785	S/N	EQUIPO DE COMPUTO Y DE TECNOLOGIA DE LA INFORMACION	ALTA GENERAL	CANDIDATO A BAJA	BOCINA	BOCINAS PARA PC				MAL ESTADO	BODEGA LA PRIMAVERA			S/F	0.00	Sin oficio, bienes recolectados de las areas de años anteriores	No contable
786	S/N	EQUIPO DE COMPUTO Y DE TECNOLOGIA DE LA INFORMACION	ALTA GENERAL	CANDIDATO A BAJA	BOCINA	BOCINAS PARA PC				MAL ESTADO	BODEGA LA PRIMAVERA			S/F	0.00	Sin oficio, bienes recolectados de las areas de años anteriores	No contable
787	S/N	EQUIPO DE COMPUTO Y DE TECNOLOGIA DE LA INFORMACION	ALTA GENERAL	CANDIDATO A BAJA	BOCINA	BOCINAS PARA PC				MAL ESTADO	BODEGA LA PRIMAVERA			S/F	0.00	Sin oficio, bienes recolectados de las areas de años anteriores	No contable
788	S/N	EQUIPO DE COMPUTO Y DE TECNOLOGIA DE LA INFORMACION	ALTA GENERAL	CANDIDATO A BAJA	BOCINA	BOCINAS PARA PC				MAL ESTADO	BODEGA LA PRIMAVERA			S/F	0.00	Sin oficio, bienes recolectados de las areas de años anteriores	No contable
789	S/N	EQUIPO DE COMPUTO Y DE TECNOLOGIA DE LA INFORMACION	ALTA GENERAL	CANDIDATO A BAJA	BOCINA	BOCINAS PARA PC				MAL ESTADO	BODEGA LA PRIMAVERA			S/F	0.00	Sin oficio, bienes recolectados de las areas de años anteriores	No contable

Aug 00 K. [Signature]

ANEXO 1

PROPUESTA DE BAJA DEL INVENTARIO DE BIENES MUEBLES QUE SE ENCUENTRAN OBSOLETOS Y EN MAL ESTADO

No.	NUMERO DE INVENTARIO	DESCRIPCION	ESTATUS	CANDIDATO A BAJA	CONCEPTO	DESCRIPCION	SERIE	MARCA	MODELO	ESTADO	LOCALIZACION ACTUAL	FECHA DE COMPRA O REFERENCIA	PROVEEDOR U. ORIGEN	NUMERO DE FACTURA	IMPORTE	MEMORANDUM	Contable
790	S/N	OTROS MOBILIARIOS Y EQUIPOS DE ADMINISTRACION	Y ALTA GENERAL	CANDIDATO A BAJA	CALCULADORA	CALCULADORA				MAL ESTADO	BODEGA LA PRIMAVERA			S/F	0.00	Sin oficio, bienes recolectados de las areas de años anteriores	No contable
791	S/N	CAMARAS FOTOGRAFICAS DE VIDEO	Y ALTA GENERAL	CANDIDATO A BAJA	CAMARA VIDEO	DE CAMARA DE VIDEO				MAL ESTADO	BODEGA LA PRIMAVERA			S/F	0.00	Sin oficio, bienes recolectados de las areas de años anteriores	No contable
792	S/N	CAMARAS FOTOGRAFICAS DE VIDEO	Y ALTA GENERAL	CANDIDATO A BAJA	CAMARA VIDEO	DE CAMARA DE VIDEO				MAL ESTADO	BODEGA LA PRIMAVERA			S/F	0.00	Sin oficio, bienes recolectados de las areas de años anteriores	No contable
793	S/N	CAMARAS FOTOGRAFICAS DE VIDEO	Y ALTA GENERAL	CANDIDATO A BAJA	CAMARA VIDEO	DE CAMARA DE VIDEO				MAL ESTADO	BODEGA LA PRIMAVERA			S/F	0.00	Sin oficio, bienes recolectados de las areas de años anteriores	No contable
794	S/N	CAMARAS FOTOGRAFICAS DE VIDEO	Y ALTA GENERAL	CANDIDATO A BAJA	CAMARA VIDEO	DE CAMARA DE VIDEO				MAL ESTADO	BODEGA LA PRIMAVERA			S/F	0.00	Sin oficio, bienes recolectados de las areas de años anteriores	No contable
795	S/N	EQUIPOS APARATOS AUDIOVISUALES	Y ALTA GENERAL	CANDIDATO A BAJA	MICROFONO	MICROFONO				MAL ESTADO	BODEGA LA PRIMAVERA			S/F	0.00	Sin oficio, bienes recolectados de las areas de años anteriores	No contable
796	S/N	EQUIPOS APARATOS AUDIOVISUALES	Y ALTA GENERAL	CANDIDATO A BAJA	MICROFONO	MICROFONO				MAL ESTADO	BODEGA LA PRIMAVERA			S/F	0.00	Sin oficio, bienes recolectados de las areas de años anteriores	No contable
797	S/N	OTROS MOBILIARIOS Y EQUIPOS DE ADMINISTRACION	Y ALTA GENERAL	CANDIDATO A BAJA	BASCULA	BASCULA				MAL ESTADO	BODEGA LA PRIMAVERA			S/F	0.00	Sin oficio, bienes recolectados de las areas de años anteriores	No contable
798	S/N	CAMARAS FOTOGRAFICAS DE VIDEO	Y ALTA GENERAL	CANDIDATO A BAJA	CAMARA VIDEO	DE CAMARA DE VIDEO				MAL ESTADO	BODEGA LA PRIMAVERA			S/F	0.00	Sin oficio, bienes recolectados de las areas de años anteriores	No contable
799	S/N	EQUIPO DE COMPUTO Y DE TECNOLOGIA DE LA INFORMACION	Y ALTA GENERAL	CANDIDATO A BAJA	BATIDORA	BATIDORA				MAL ESTADO	BODEGA LA PRIMAVERA			S/F	0.00	Sin oficio, bienes recolectados de las areas de años anteriores	No contable
800	S/N	EQUIPO DE COMPUTO Y DE TECNOLOGIA DE LA INFORMACION	Y ALTA GENERAL	CANDIDATO A BAJA	PLANCHA	PLANCHA				MAL ESTADO	BODEGA LA PRIMAVERA			S/F	0.00	Sin oficio, bienes recolectados de las areas de años anteriores	No contable
801	S/N	EQUIPO DE COMPUTO Y DE TECNOLOGIA DE LA INFORMACION	Y ALTA GENERAL	CANDIDATO A BAJA	SERVIDOR RED	DE SERVIDOR DE RED				MAL ESTADO	BODEGA LA PRIMAVERA			S/F	0.00	Sin oficio, bienes recolectados de las areas de años anteriores	No contable
802	S/N	EQUIPO DE COMPUTO Y DE TECNOLOGIA DE LA INFORMACION	Y ALTA GENERAL	CANDIDATO A BAJA	SERVIDOR RED	DE SERVIDOR DE RED				MAL ESTADO	BODEGA LA PRIMAVERA			S/F	0.00	Sin oficio, bienes recolectados de las areas de años anteriores	No contable
803	S/N	EQUIPO DE COMPUTO Y DE TECNOLOGIA DE LA INFORMACION	Y ALTA GENERAL	CANDIDATO A BAJA	DVR	DVR				MAL ESTADO	BODEGA LA PRIMAVERA			S/F	0.00	Sin oficio, bienes recolectados de las areas de años anteriores	No contable

F.

[Handwritten signatures]

PROPUESTA DE BAJA DEL INVENTARIO DE BIENES MUEBLES QUE SE ENCUENTRAN OBSOLETOS Y EN MAL ESTADO

No.	NUMERO DE INVENTARIO	DESCRIPCION	ESTATUS	CANDIDATO A BAJA	CONCEPTO	DESCRIPCION	SERIE	MARCA	MODELO	ESTADO	LOCALIZACION ACTUAL	FECHA DE COMPRA O REFERENCIA	PROVEEDOR U ORIGEN	NUMERO DE FACTURA	IMPORTE	MEMORANDUM	Contable
804	S/N	EQUIPO DE COMPUTO Y DE TECNOLOGIA DE LA INFORMACION	ALTA GENERAL	CANDIDATO A BAJA	DVR	DVR				MAL ESTADO	BODEGA LA PRIMAVERA			S/F	0.00	Sin oficio, bienes recolectados de las areas de años anteriores	No contable
805	S/N	EQUIPO DE COMPUTO Y DE TECNOLOGIA DE LA INFORMACION	ALTA GENERAL	CANDIDATO A BAJA	DVR	DVR				MAL ESTADO	BODEGA LA PRIMAVERA			S/F	0.00	Sin oficio, bienes recolectados de las areas de años anteriores	No contable
806	S/N	MOBILIARIOS Y EQUIPOS DE ADMINISTRACION OTROS	ALTA GENERAL	CANDIDATO A BAJA	TELEVISOR	TELEVISOR				MAL ESTADO	BODEGA LA PRIMAVERA			S/F	0.00	Sin oficio, bienes recolectados de las areas de años anteriores	No contable
807	S/N	MOBILIARIOS Y EQUIPOS DE ADMINISTRACION OTROS	ALTA GENERAL	CANDIDATO A BAJA	LICUADORA	LICUADORA				MAL ESTADO	BODEGA LA PRIMAVERA			S/F	0.00	Sin oficio, bienes recolectados de las areas de años anteriores	No contable
808	S/N	MOBILIARIOS Y EQUIPOS DE ADMINISTRACION OTROS	ALTA GENERAL	CANDIDATO A BAJA	LICUADORA	LICUADORA				MAL ESTADO	BODEGA LA PRIMAVERA			S/F	0.00	Sin oficio, bienes recolectados de las areas de años anteriores	No contable
809	S/N	MOBILIARIOS Y EQUIPOS DE ADMINISTRACION OTROS	ALTA GENERAL	CANDIDATO A BAJA	LICUADORA	LICUADORA				MAL ESTADO	BODEGA LA PRIMAVERA			S/F	0.00	Sin oficio, bienes recolectados de las areas de años anteriores	No contable
810	S/N	MOBILIARIOS Y EQUIPOS DE ADMINISTRACION OTROS	ALTA GENERAL	CANDIDATO A BAJA	LICUADORA	LICUADORA				MAL ESTADO	BODEGA LA PRIMAVERA			S/F	0.00	Sin oficio, bienes recolectados de las areas de años anteriores	No contable
811	S/N	MOBILIARIOS Y EQUIPOS DE ADMINISTRACION OTROS	ALTA GENERAL	CANDIDATO A BAJA	LICUADORA	LICUADORA				MAL ESTADO	BODEGA LA PRIMAVERA			S/F	0.00	Sin oficio, bienes recolectados de las areas de años anteriores	No contable
812	S/N	MOBILIARIOS Y EQUIPOS DE ADMINISTRACION OTROS	ALTA GENERAL	CANDIDATO A BAJA	LICUADORA	LICUADORA				MAL ESTADO	BODEGA LA PRIMAVERA			S/F	0.00	Sin oficio, bienes recolectados de las areas de años anteriores	No contable
813	S/N	MOBILIARIOS Y EQUIPOS DE ADMINISTRACION OTROS	ALTA GENERAL	CANDIDATO A BAJA	CAFETERA ELECTRICA	CAFETERA ELECTRICA				MAL ESTADO	BODEGA LA PRIMAVERA			S/F	0.00	Sin oficio, bienes recolectados de las areas de años anteriores	No contable
814	S/N	MOBILIARIOS Y EQUIPOS DE ADMINISTRACION OTROS	ALTA GENERAL	CANDIDATO A BAJA	CAFETERA ELECTRICA	CAFETERA ELECTRICA				MAL ESTADO	BODEGA LA PRIMAVERA			S/F	0.00	Sin oficio, bienes recolectados de las areas de años anteriores	No contable
815	S/N	MOBILIARIOS Y EQUIPOS DE ADMINISTRACION OTROS	ALTA GENERAL	CANDIDATO A BAJA	PLANCHA	PLANCHA				MAL ESTADO	BODEGA LA PRIMAVERA			S/F	0.00	Sin oficio, bienes recolectados de las areas de años anteriores	No contable
816	S/N	EQUIPOS Y APARATOS AUDIOVISUALES	ALTA GENERAL	CANDIDATO A BAJA	VIDEOPROYECTOR	VIDEOPROYECTOR				MAL ESTADO	BODEGA LA PRIMAVERA			S/F	0.00	Sin oficio, bienes recolectados de las areas de años anteriores	No contable
817	S/N	EQUIPOS Y APARATOS AUDIOVISUALES	ALTA GENERAL	CANDIDATO A BAJA	VIDEOPROYECTOR	VIDEOPROYECTOR				MAL ESTADO	BODEGA LA PRIMAVERA			S/F	0.00	Sin oficio, bienes recolectados de las areas de años anteriores	No contable

PROPUESTA DE BAJA DEL INVENTARIO DE BIENES MUEBLES QUE SE ENCUENTRAN OBSOLETOS Y EN MAL ESTADO

No.	NUMERO DE INVENTARIO	DESCRIPCION	ESTATUS	CANDIDATO A BAJA	CONCEPTO	DESCRIPCION	SERIE	MARCA	MODELO	ESTADO	LOCALIZACION ACTUAL	FECHA DE COMPRA O REFERENCIA	PROVEEDOR U ORIGEN	NUMERO DE FACTURA	IMPORTE	MEMORANDUM	Contable
832	S/N	OTROS MOBILIARIOS Y EQUIPOS DE ADMINISTRACION OTROS	ALTA GENERAL	CANDIDATO A BAJA	VENTILADOR	VENTILADOR				MAL ESTADO	BODEGA LA PRIMAVERA			S/F	0.00	Sin oficio, bienes recolectados de las areas de años anteriores	No contable
833	S/N	OTROS MOBILIARIOS Y EQUIPOS DE ADMINISTRACION OTROS	ALTA GENERAL	CANDIDATO A BAJA	VENTILADOR	VENTILADOR				MAL ESTADO	BODEGA LA PRIMAVERA			S/F	0.00	Sin oficio, bienes recolectados de las areas de años anteriores	No contable
834	S/N	OTROS MOBILIARIOS Y EQUIPOS DE ADMINISTRACION OTROS	ALTA GENERAL	CANDIDATO A BAJA	VENTILADOR	VENTILADOR				MAL ESTADO	BODEGA LA PRIMAVERA			S/F	0.00	Sin oficio, bienes recolectados de las areas de años anteriores	No contable
835	S/N	OTROS MOBILIARIOS Y EQUIPOS DE ADMINISTRACION OTROS	ALTA GENERAL	CANDIDATO A BAJA	VENTILADOR	VENTILADOR				MAL ESTADO	BODEGA LA PRIMAVERA			S/F	0.00	Sin oficio, bienes recolectados de las areas de años anteriores	No contable
836	S/N	OTROS MOBILIARIOS Y EQUIPOS DE ADMINISTRACION OTROS	ALTA GENERAL	CANDIDATO A BAJA	VENTILADOR	VENTILADOR				MAL ESTADO	BODEGA LA PRIMAVERA			S/F	0.00	Sin oficio, bienes recolectados de las areas de años anteriores	No contable
837	S/N	OTROS MOBILIARIOS Y EQUIPOS DE ADMINISTRACION OTROS	ALTA GENERAL	CANDIDATO A BAJA	VENTILADOR	VENTILADOR				MAL ESTADO	BODEGA LA PRIMAVERA			S/F	0.00	Sin oficio, bienes recolectados de las areas de años anteriores	No contable
838	S/N	OTROS MOBILIARIOS Y EQUIPOS DE ADMINISTRACION OTROS	ALTA GENERAL	CANDIDATO A BAJA	VENTILADOR	VENTILADOR				MAL ESTADO	BODEGA LA PRIMAVERA			S/F	0.00	Sin oficio, bienes recolectados de las areas de años anteriores	No contable
839	S/N	EQUIPO DE COMPUTO Y DE TECNOLOGIA DE LA INFORMACION	ALTA GENERAL	CANDIDATO A BAJA	CPU	CPU				MAL ESTADO	BODEGA LA PRIMAVERA			S/F	0.00	Sin oficio, bienes recolectados de las areas de años anteriores	No contable
840	S/N	CAMARAS FOTOGRAFICAS DE VIDEO	GASTO	CANDIDATO A BAJA	CAMARA VIDEO	DE CAMARA DE VIDEO				MAL ESTADO	BODEGA LA PRIMAVERA				0.00	Sin oficio, bienes recolectados de las areas de años anteriores	No contable
841	S/N	CAMARAS FOTOGRAFICAS DE VIDEO	GASTO	CANDIDATO A BAJA	CAMARA VIDEO	DE CAMARA DE VIDEO				MAL ESTADO	BODEGA LA PRIMAVERA				0.00	Sin oficio, bienes recolectados de las areas de años anteriores	No contable
842	S/N	CAMARAS FOTOGRAFICAS DE VIDEO	GASTO	CANDIDATO A BAJA	CAMARA VIDEO	DE CAMARA DE VIDEO				MAL ESTADO	BODEGA LA PRIMAVERA				0.00	Sin oficio, bienes recolectados de las areas de años anteriores	No contable
843	S/N	CAMARAS FOTOGRAFICAS DE VIDEO	GASTO	CANDIDATO A BAJA	CAMARA VIDEO	DE CAMARA DE VIDEO				MAL ESTADO	BODEGA LA PRIMAVERA				0.00	Sin oficio, bienes recolectados de las areas de años anteriores	No contable
844	S/N	EQUIPO DE COMPUTO Y DE TECNOLOGIA DE LA INFORMACION	GASTO	CANDIDATO A BAJA	MOUSE	MOUSE				MAL ESTADO	BODEGA LA PRIMAVERA				0.00	Sin oficio, bienes recolectados de las areas de años anteriores	No contable
845	S/N	EQUIPO DE COMPUTO Y DE TECNOLOGIA DE LA INFORMACION	GASTO	CANDIDATO A BAJA	MOUSE	MOUSE				MAL ESTADO	BODEGA LA PRIMAVERA				0.00	Sin oficio, bienes recolectados de las areas de años anteriores	No contable

DIRECCION DE ADMINISTRACION Y FINANZAS
DEPARTAMENTO DE RECURSOS FINANCIEROS
PATRIMONIO

ANEXO 1

PROPUESTA DE BAJA DEL INVENTARIO DE BIENES MUEBLES QUE SE ENCUENTRAN OBSOLETOS Y EN MAL ESTADO

No.	NUMERO DE INVENTARIO	DESCRIPCION	ESTATUS	CANDIDATO A BAJA	CONCEPTO	DESCRIPCION	SERIE	MARCA	MODELO	ESTADO	LOCALIZACION ACTUAL	FECHA DE COMPRA O REFERENCIA	PROVEEDOR U ORIGEN	NUMERO DE FACTURA	IMPORTE	MEMORANDUM	Contable
846	S/N	EQUIPO DE COMPUTO Y DE TECNOLOGIA DE LA INFORMACION	GASTO	CANDIDATO A BAJA	MOUSE	MOUSE				MAL ESTADO	BODEGA LA PRIMAVERA				0.00	Sin oficio, bienes recolectados de las areas de años anteriores	No contable
847	S/N	EQUIPO DE COMPUTO Y DE TECNOLOGIA DE LA INFORMACION	GASTO	CANDIDATO A BAJA	BOCINA	BOCINAS PARA PC				MAL ESTADO	BODEGA LA PRIMAVERA				0.00	Sin oficio, bienes recolectados de las areas de años anteriores	No contable
848	S/N	OTROS MOBILIARIOS Y EQUIPOS DE ADMINISTRACION	GASTO	CANDIDATO A BAJA	MAQUINA DE ESCRIBIR	MAQUINA DE ESCRIBIR OLIMPLYA				MAL ESTADO	BODEGA LA PRIMAVERA				0.00	Sin oficio, bienes recolectados de las areas de años anteriores	No contable
849	S/N	EQUIPO DE COMPUTO Y DE TECNOLOGIA DE LA INFORMACION	GASTO	CANDIDATO A BAJA	DVR	DVR	(EZA3HE29000 137)			MAL ESTADO	BODEGA LA PRIMAVERA				0.00	Sin oficio, bienes recolectados de las areas de años anteriores	No contable
850	S/N	OTROS MOBILIARIOS Y EQUIPOS DE ADMINISTRACION	GASTO	CANDIDATO A BAJA	HORNO DE MICRONDAS	HORNO DE MICRONDAS				MAL ESTADO	BODEGA LA PRIMAVERA				0.00	Sin oficio, bienes recolectados de las areas de años anteriores	No contable
851	S/N	EQUIPO DE COMPUTO Y DE TECNOLOGIA DE LA INFORMACION	GASTO	CANDIDATO A BAJA	MOUSE	MOUSE				MAL ESTADO	BODEGA LA PRIMAVERA				0.00	Sin oficio, bienes recolectados de las areas de años anteriores	No contable
852	S/N	EQUIPO DE COMPUTO Y DE TECNOLOGIA DE LA INFORMACION	GASTO	CANDIDATO A BAJA	MOUSE	MOUSE				MAL ESTADO	BODEGA LA PRIMAVERA				0.00	Sin oficio, bienes recolectados de las areas de años anteriores	No contable
853	S/N	EQUIPO DE COMPUTO Y DE TECNOLOGIA DE LA INFORMACION	GASTO	CANDIDATO A BAJA	MOUSE	MOUSE				MAL ESTADO	BODEGA LA PRIMAVERA				0.00	Sin oficio, bienes recolectados de las areas de años anteriores	No contable
854	S/N	EQUIPO DE COMPUTO Y DE TECNOLOGIA DE LA INFORMACION	GASTO	CANDIDATO A BAJA	BOCINA	BOCINAS PARA PC				MAL ESTADO	BODEGA LA PRIMAVERA				0.00	Sin oficio, bienes recolectados de las areas de años anteriores	No contable
855	S/N	EQUIPO DE COMPUTO Y DE TECNOLOGIA DE LA INFORMACION	GASTO	CANDIDATO A BAJA	MOUSE	MOUSE				MAL ESTADO	BODEGA LA PRIMAVERA				0.00	Sin oficio, bienes recolectados de las areas de años anteriores	No contable
856	S/N	EQUIPO DE COMPUTO Y DE TECNOLOGIA DE LA INFORMACION	ALTA GENERAL	CANDIDATO A BAJA	CPU	CPU				MAL ESTADO	BODEGA LA PRIMAVERA			S/F	0.00	Sin oficio, bienes recolectados de las areas de años anteriores	No contable
857	S/N	EQUIPO DE COMPUTO Y DE TECNOLOGIA DE LA INFORMACION	ALTA GENERAL	CANDIDATO A BAJA	ROUTER	ROUTER				MAL ESTADO	BODEGA LA PRIMAVERA			S/F	0.00	Sin oficio, bienes recolectados de las areas de años anteriores	No contable
858	S/N	OTROS MOBILIARIOS Y EQUIPOS DE ADMINISTRACION	ALTA GENERAL	CANDIDATO A BAJA	ESTEREO	ESTEREO				MAL ESTADO	BODEGA LA PRIMAVERA			S/F	0.00	Sin oficio, bienes recolectados de las areas de años anteriores	No contable
859	17421	EQUIPO DE COMPUTO Y DE TECNOLOGIA DE LA INFORMACION	EN COMODATO	CANDIDATO A BAJA	REGULADOR	REGULADOR VOLTAJE	DE 100101001008 3395		1KVA	MAL ESTADO	BODEGA LA PRIMAVERA	08-jun-06	COMODATO HABITAT	()	1.00	DPNA-136-2023	No contable

PROPUESTA DE BAJA DEL INVENTARIO DE BIENES MUEBLES QUE SE ENCUENTRAN OBSOLETOS Y EN MAL ESTADO

No.	NUMERO DE INVENTARIO	DESCRIPCION	ESTATUS	CANDIDATO A BAJA	CONCEPTO	DESCRIPCION	SERIE	MARCA	MODELO	ESTADO	LOCALIZACION ACTUAL	FECHA DE COMPRA O REFERENCIA	PROVEEDOR U ORIGEN	NUMERO DE FACTURA	IMPORTE	MEMORANDUM	Contable
860	15420	MUEBLES DE OFICINA Y ESTANTERIA EQUIPO DE COMPUTO Y DE TECNOLOGIA DE LA INFORMACION	ALTA GENERAL	CANDIDATO A BAJA	ESCRITORIO SECRETARIAL	ESCRITORIO SECRETARIAL CON PORTA TECLADO	0	0	0	MAL ESTADO	BODEGA COPALITA	20-jun-05	RETIQUETADO	0	1.00	DPNA-136-2023	No contable
861	25920	MUEBLES DE OFICINA Y ESTANTERIA EQUIPO DE COMPUTO Y DE TECNOLOGIA DE LA INFORMACION	COMPRA	CANDIDATO A BAJA	CPU	CPU PRESARIO	MXX8030CQ	COMPAQ	SR5320LA	MAL ESTADO	BODEGA LA PRIMAVERA	19-nov-09	LIBRA SISTEMAS S.A. DE C.V.	72197	12,578.76	DPNA-136-2023	No contable
862	45822	MUEBLES DE OFICINA Y ESTANTERIA OTROS MOBILIARIOS EQUIPOS DE ADMINISTRACION MUEBLES DE OFICINA Y ESTANTERIA EQUIPO DE COMPUTO Y DE TECNOLOGIA DE LA INFORMACION	DONACION	CANDIDATO A BAJA	MESA	MESA REDONDA	0	0	0	MAL ESTADO	BODEGA COPALITA	26-ene-22	DECOMISO	0	0.00	DPNA-136-2023	No contable
863	45823	MUEBLES DE OFICINA Y ESTANTERIA OTROS MOBILIARIOS EQUIPOS DE ADMINISTRACION MUEBLES DE OFICINA Y ESTANTERIA EQUIPO DE COMPUTO Y DE TECNOLOGIA DE LA INFORMACION	DONACION	CANDIDATO A BAJA	MESA	MESA REDONDA	0	0	0	MAL ESTADO	BODEGA COPALITA	26-ene-22	DECOMISO	0	0.00	DPNA-136-2023	No contable
864	45825	MUEBLES DE OFICINA Y ESTANTERIA EQUIPO DE COMPUTO Y DE TECNOLOGIA DE LA INFORMACION	DONACION	CANDIDATO A BAJA	MESA	MESA CUADRADA DE PLASTICO	0	0	0	MAL ESTADO	BODEGA COPALITA	26-ene-22	DECOMISO	0	0.00	DPNA-136-2023	No contable
865	30916	MUEBLES DE OFICINA Y ESTANTERIA EQUIPO DE COMPUTO Y DE TECNOLOGIA DE LA INFORMACION	COMPRA	CANDIDATO A BAJA	CPU	CPU	1760052011259	ARMADO		MAL ESTADO	BODEGA LA PRIMAVERA	27-may-14		GD 703	5,315.12	DICTAMEN/231123-No.005	No contable
866	29452	MUEBLES DE OFICINA Y ESTANTERIA EQUIPO DE COMUNICACION Y TELECOMUNICACION	COMPRA	CANDIDATO A BAJA	TELEFONO	TELEFONO ALAMBICO	20EYX4CC904541B7	GANDSTREM	GANDSTREM	MAL ESTADO	BODEGA LA PRIMAVERA	12-abr-13	LIBRA SISTEMAS S.A. DE C.V.	A012323	938.56	C.A. 279-2023	No contable
867	47272	MUEBLES DE OFICINA Y ESTANTERIA OTROS MOBILIARIOS EQUIPOS DE ADMINISTRACION OTROS MOBILIARIOS EQUIPOS DE ADMINISTRACION EQUIPO DE COMPUTO Y DE TECNOLOGIA DE LA INFORMACION	ALTA GENERAL	CANDIDATO A BAJA	VENTILADOR	VENTILADOR QUE ESTABA SIN NUMERO		FANSTAR		MAL ESTADO	BODEGA LA PRIMAVERA	15-ago-23	DONACION ANDARES	S/F	0.00	C.A. 279-2023	No contable
868	23164	MUEBLES DE OFICINA Y ESTANTERIA EQUIPO DE COMUNICACION Y TELECOMUNICACION	COMPRA	CANDIDATO A BAJA	RADIO GRABADORA	RADIO GRABADORA CON CD, CASETE	S01-1568177-L	SONY	CFD-503CP	MAL ESTADO	BODEGA LA PRIMAVERA	15-ago-08	SERVICIOS PRECIADO, S.A. DE C.V.	B 25007	862.50	C.A. 279-2023	No contable
869	47294	MUEBLES DE OFICINA Y ESTANTERIA EQUIPO DE COMPUTO Y DE TECNOLOGIA DE LA INFORMACION	DONACION	CANDIDATO A BAJA	MONITOR	MONITOR PLANO	CN0PVGRC7444532EBG7M	DELL	0	MAL ESTADO	BODEGA LA PRIMAVERA	10-jul-23	DONACION	0	0.00	SAM-184-2023	No contable
870	48985	MUEBLES DE OFICINA Y ESTANTERIA EQUIPO DE COMPUTO Y DE TECNOLOGIA DE LA INFORMACION	DONACION	CANDIDATO A BAJA	MONITOR	0	6CM45213G9	HP	0	MAL ESTADO	BODEGA LA PRIMAVERA	26-oct-23	HCL TECHNOLOGIES MEXICO	1DCBE7BA017	0.01	SAM-184-2023	No contable
871	49059	MUEBLES DE OFICINA Y ESTANTERIA EQUIPO DE COMPUTO Y DE TECNOLOGIA DE LA INFORMACION	DONACION	CANDIDATO A BAJA	MONITOR	0	3CQ64801K2	HP	0	MAL ESTADO	BODEGA LA PRIMAVERA	26-oct-23	HCL TECHNOLOGIES MEXICO	1DCBE7BA017	0.01	SAM-184-2023	No contable
872	5/N	MUEBLES DE OFICINA Y ESTANTERIA EQUIPO DE COMPUTO Y DE TECNOLOGIA DE LA INFORMACION	COMPRA	CANDIDATO A BAJA	MONITOR	MONITOR	CNCR161MRC	HP	V214A	MAL ESTADO	BODEGA LA PRIMAVERA	#N/D	#N/D	#N/D	0.00	SAM-184-2023	No contable
873	22891	MUEBLES DE OFICINA Y ESTANTERIA EQUIPO DE COMPUTO Y DE TECNOLOGIA DE LA INFORMACION	COMPRA	CANDIDATO A BAJA	MONITOR	MONITOR PANTALLA PLANA 17 PULGADAS	CNC820Y1V8	COMPAQ	WF1907	MAL ESTADO	BODEGA LA PRIMAVERA	13-oct-08	LIBRA SISTEMAS S.A. DE C.V.	71446	0.00	SAM-184-2023	No contable

PROPUESTA DE BAJA DEL INVENTARIO DE BIENES MUEBLES QUE SE ENCUENTRAN OBSOLETOS Y EN MAL ESTADO

No.	NUMERO DE INVENTARIO	DESCRIPCION	ESTATUS	CANDIDATO A BAJA	CONCEPTO	DESCRIPCION	SERIE	MARCA	MODELO	ESTADO	LOCALIZACION ACTUAL	FECHA DE COMPRA O REFERENCIA	PROVEEDOR U ORIGEN	NUMERO DE FACTURA	IMPORTE	MEMORANDUM	Contable
874	47195	EQUIPO DE COMPUTO Y DE TECNOLOGIA DE LA INFORMACION	DONACION	CANDIDATO A BAJA	MONITOR	MONITOR PULGADAS	19 010NDMT636111	DELL	W1943CV	MAL ESTADO	BODEGA LA PRIMAVERA	28-mar-23	DONACION	S/N	0.00	SAM-184-2023	No contable
875	S/N	EQUIPO DE COMPUTO Y DE TECNOLOGIA DE LA INFORMACION	COMPRA	CANDIDATO A BAJA	MONITOR	MONITOR 19"	010NDAY63352	LG	#N/D	MAL ESTADO	BODEGA LA PRIMAVERA	#N/D	#N/D	S/N	0.00	SAM-184-2023	No contable
876	S/N	EQUIPO DE COMPUTO Y DE TECNOLOGIA DE LA INFORMACION	COMPRA	CANDIDATO A BAJA	MONITOR	MONITOR 19"	010NDMT63419	LG	#N/D	MAL ESTADO	BODEGA LA PRIMAVERA	#N/D	#N/D	S/N	0.00	SAM-184-2023	No contable
877	S/N	EQUIPO DE COMPUTO Y DE TECNOLOGIA DE LA INFORMACION	COMPRA	CANDIDATO A BAJA	MONITOR	MONITOR 19"	01NDSK63366	LG	#N/D	MAL ESTADO	BODEGA LA PRIMAVERA	#N/D	#N/D	S/N	0.00	SAM-184-2023	No contable
878	S/N	EQUIPO DE COMPUTO Y DE TECNOLOGIA DE LA INFORMACION	COMPRA	CANDIDATO A BAJA	MONITOR	MONITOR 19"	010NDSKCR830	#N/D	FLATRON	MAL ESTADO	BODEGA LA PRIMAVERA	#N/D	#N/D	S/N	0.00	SAM-184-2023	No contable
879	30761	EQUIPO DE COMPUTO Y DE TECNOLOGIA DE LA INFORMACION	DONACION	CANDIDATO A BAJA	LAPTOP	LAPTOP	CNU345956K	HP		MAL ESTADO	BODEGA LA PRIMAVERA	26-feb-14	DONACION		0.00	SAM-184-2023	No contable
880	S/N	EQUIPO DE COMPUTO Y DE TECNOLOGIA DE LA INFORMACION	COMPRA	CANDIDATO A BAJA	LAPTOP	LAPTOP	#N/D	LENOVO	T61	MAL ESTADO	BODEGA LA PRIMAVERA	#N/D	#N/D	S/N	0.00	SAM-184-2023	No contable
881	S/N	EQUIPO DE COMPUTO Y DE TECNOLOGIA DE LA INFORMACION	COMPRA	CANDIDATO A BAJA	LAPTOP	LAPTOP	1651-01-012	ACER	#N/D	MAL ESTADO	BODEGA LA PRIMAVERA	#N/D	#N/D	S/N	0.00	SAM-184-2023	No contable
882	21375	EQUIPO DE COMPUTO Y DE TECNOLOGIA DE LA INFORMACION	COMPRA	BAJA	LAPTOP	LAPTOP	CNF8170VJK	755LA		MAL ESTADO	BODEGA LA PRIMAVERA	31-jul-08	MG MICROSA DE CV	49238	11,758.75	SAM-184-2023	No contable
883	41164-T	EQUIPO DE COMPUTO Y DE TECNOLOGIA DE LA INFORMACION	COMPRA	CANDIDATO A BAJA	TECLADO	TECLADO	#N/D	COMFY	#N/D	MAL ESTADO	BODEGA LA PRIMAVERA	25-nov-20	DAFCOM SA DE CV	GD 8940	0.00	SAM-184-2023	No contable
884	46891	EQUIPO DE COMPUTO Y DE TECNOLOGIA DE LA INFORMACION	GASTO	CANDIDATO A BAJA	REGULADOR	REGULADOR 1300VA / 400W COLOR NEGRO	S/22R232064	COMPLET	0	MAL ESTADO	BODEGA LA PRIMAVERA	21-dic-22	LIBRA SISTEMAS DE C.V.	E003134	1,519.18	SAM-184-2023	No contable
885	41081	EQUIPO DE COMPUTO Y DE TECNOLOGIA DE LA INFORMACION	COMPRA	CANDIDATO A BAJA	ESCANER	ESCANER	H0331116	CANON	DRC240	MAL ESTADO	BODEGA LA PRIMAVERA	29-ago-19	DAFCOM S.A DE C.V.	S 27842	10,372.72	SAM-184-2023	No contable
886	30823	EQUIPO DE COMPUTO Y DE TECNOLOGIA DE LA INFORMACION	COMPRA	CANDIDATO A BAJA	CPU	CPU	TC101BKRS001140201897	LG	TC1010	MAL ESTADO	BODEGA LA PRIMAVERA	07-abr-14	LIBRA SISTEMAS DE C.V.	A016364	7,918.94	SAM-184-2023	No contable
887	42712	EQUIPO DE COMPUTO Y DE TECNOLOGIA DE LA INFORMACION	COMPRA	CANDIDATO A BAJA	CPU	CPU	4CE0194LGM	HP	0	MAL ESTADO	BODEGA LA PRIMAVERA	12-ago-20	DAFCOM S.A DE C.V.	GD 9801	15,080.00	SAM-184-2023	Contable

PROPOSTA DE BAJA DEL INVENTARIO DE BIENES MUEBLES QUE SE ENCUENTRAN OBSOLETOS Y EN MAL ESTADO

No.	NUMERO DE INVENTARIO	DESCRIPCION	ESTATUS	CANDIDATO A BAJA	CONCEPTO	DESCRIPCION	SERIE	MARCA	MODELO	ESTADO	LOCALIZACION ACTUAL	FECHA DE COMPRA O REFERENCIA	PROVEEDOR U ORIGEN	NUMERO DE FACTURA	IMPORTE	MEMORANDUM	Contable
888	31531	EQUIPO DE COMPUTO Y DE TECNOLOGIA DE LA INFORMACION OTROS	COMPRA	CANDIDATO A BAJA	CPU	CPU	42504317430	ACER	0	MAL ESTADO	BODEGA LA PRIMAVERA	07-oct-14	LIBRA SISTEMAS S.A. DE C.V.	A018408	5,634.46	SAM-184-2023	No contable
889	1689	MOBILIARIOS Y EQUIPOS DE ADMINISTRACION	ALTA GENERAL	CANDIDATO A BAJA	LAVABO	LAVABO PARA PARA ESTETICA	0	0	0	MAL ESTADO	BODEGA COPALITA	17-ago-00	SIN FACTURA	0	1.00	H.P. 186-2023	No contable
890	5760	MUEBLES DE OFICINA Y ESTANTERIA	DONACION	CANDIDATO A BAJA	MESA	MESA RECTANGULAR DE MADERA	0	0	0	MAL ESTADO	BODEGA COPALITA	13-dic-00	SIN FACTURA	0	0.00	H.P. 186-2023	No contable
891	5769	MUEBLES DE OFICINA Y ESTANTERIA	DONACION	CANDIDATO A BAJA	MESA	MESA RECTANGULAR DE MADERA	0	0	0	MAL ESTADO	BODEGA COPALITA	13-dic-00	SIN FACTURA	0	0.00	H.P. 186-2023	No contable
892	5770	MUEBLES DE OFICINA Y ESTANTERIA	DONACION	CANDIDATO A BAJA	MESA	MESA RECTANGULAR DE MADERA	0	0	0	MAL ESTADO	BODEGA COPALITA	13-dic-00	SIN FACTURA	0	0.00	H.P. 186-2023	No contable
893	7960	MUEBLES DE OFICINA Y ESTANTERIA	COMPRA	CANDIDATO A BAJA	SILLA INFANTIL	SILLA DE PLASTICO NEGRA ACOJINADA	0	0	0	MAL ESTADO	BODEGA COPALITA	07-mar-01	AURELIO MACIAS SAPIEN	831	135.12	H.P. 186-2023	No contable
894	7962	MUEBLES DE OFICINA Y ESTANTERIA	COMPRA	CANDIDATO A BAJA	SILLA INFANTIL	SILLA DE PLASTICO NEGRA ACOJINADA	0	0	0	MAL ESTADO	BODEGA COPALITA	07-mar-01	AURELIO MACIAS SAPIEN	831	135.12	H.P. 186-2023	No contable
895	7967	MUEBLES DE OFICINA Y ESTANTERIA	COMPRA	CANDIDATO A BAJA	SILLA INFANTIL	SILLA DE PLASTICO NEGRA ACOJINADA	0	0	0	MAL ESTADO	BODEGA COPALITA	07-mar-01	AURELIO MACIAS SAPIEN	831	135.12	H.P. 186-2023	No contable
896	7969	MUEBLES DE OFICINA Y ESTANTERIA	COMPRA	CANDIDATO A BAJA	SILLA INFANTIL	SILLA DE PLASTICO NEGRA ACOJINADA	0	0	0	MAL ESTADO	BODEGA COPALITA	07-mar-01	AURELIO MACIAS SAPIEN	831	135.12	H.P. 186-2023	No contable
897	22231	MUEBLES DE OFICINA Y ESTANTERIA	COMPRA	CANDIDATO A BAJA	SILLA DE VISITA	SILLA DE VISITA APILABLE TUBULAR DE VINIL	0	0	0	MAL ESTADO	BODEGA COPALITA	31-jul-08	GRUPO INDUSTRIAL JOME, SA DE CV	9140	271.68	H.P. 186-2023	No contable
898	22235	MUEBLES DE OFICINA Y ESTANTERIA	ALTA GENERAL	CANDIDATO A BAJA	SILLA DE VISITA	SILLA DE VISITA APILABLE TUBULAR DE VINIL	0	0	0	MAL ESTADO	BODEGA COPALITA	31-jul-08	GRUPO INDUSTRIAL JOME, SA DE CV	9140	271.68	H.P. 186-2023	No contable
899	18134	MUEBLES DE OFICINA Y ESTANTERIA	ALTA GENERAL	CANDIDATO A BAJA	SILLA PLASTICO	SILLA DE PLASTICO COLOR NARANJA	0	0	0	MAL ESTADO	BODEGA COPALITA	09-ago-06	RETIQUETADO	0	1.00	H.P. 186-2023	No contable
900	18138	MUEBLES DE OFICINA Y ESTANTERIA	ALTA GENERAL	CANDIDATO A BAJA	SILLA PLASTICO	SILLA DE PLASTICO COLOR NARANJA	0	0	0	MAL ESTADO	BODEGA COPALITA	09-ago-06	RETIQUETADO	0	1.00	H.P. 186-2023	No contable
901	22361	MUEBLES DE OFICINA Y ESTANTERIA	COMPRA	BAJA	MESA INFANTIL	MESA INFANTIL TRAPEZOIDAL	0	0	0	MAL ESTADO	BODEGA COPALITA	31-jul-08	GRUPO INDUSTRIAL JOME, SA DE CV	0	341.55	H.P. 186-2023	No contable
902	33578	MUEBLES DE OFICINA Y ESTANTERIA	COMPRA	CANDIDATO A BAJA	SILLA SECRETARIAL	SILLA SECRETARIAL COLOR NEGRO CON RODAJAS	0	OFFIHO	CABASSO	MAL ESTADO	BODEGA COPALITA	30-jul-15	GRUPO INDUSTRIAL JOME, SA DE CV	0	694.84	H.P. 186-2023	No contable
903	S/N	MUEBLES DE OFICINA Y ESTANTERIA	ALTA GENERAL	CANDIDATO A BAJA	SILLA TIPO MACDONALD	SILLA TIPO MACDONALD	0	0	0	MAL ESTADO	BODEGA COPALITA			0	0.00	H.P. 186-2023	No contable

Aug

DD K. [Signature]

[Signature]

PROPUESTA DE BAJA DEL INVENTARIO DE BIENES MUEBLES QUE SE ENCUENTRAN OBSOLETOS Y EN MAL ESTADO

No.	NUMERO DE INVENTARIO	DESCRIPCION	ESTATUS	CANDIDATO A BAJA	CONCEPTO	DESCRIPCION	SERIE	MARCA	MODELO	ESTADO	LOCALIZACION ACTUAL	FECHA DE COMPRA O REFERENCIA	PROVEEDOR U ORIGEN	NUMERO DE FACTURA	IMPORTE	MEMORANDUM	Contable	
904	S/N	MUEBLES DE OFICINA ESTANTERIA	DE Y	ALTA GENERAL	CANDIDATO A BAJA	SILLA TIPO SILLA TIPO	0	0	0	MAL ESTADO	BODEGA COPALITA			0	0.00	H.P. 186-2023	No contable	
905	S/N	MUEBLES DE OFICINA ESTANTERIA	DE Y	ALTA GENERAL	CANDIDATO A BAJA	SILLA TIPO SILLA TIPO	0	0	0	MAL ESTADO	BODEGA COPALITA			0	0.00	H.P. 186-2023	No contable	
906	S/N	MUEBLES DE OFICINA ESTANTERIA	DE Y	ALTA GENERAL	CANDIDATO A BAJA	SILLA TIPO SILLA TIPO	0	0	0	MAL ESTADO	BODEGA COPALITA			0	0.00	H.P. 186-2023	No contable	
907	S/N	MUEBLES DE OFICINA ESTANTERIA	DE Y	ALTA GENERAL	CANDIDATO A BAJA	SILLA TIPO SILLA TIPO	0	0	0	MAL ESTADO	BODEGA COPALITA			0	0.00	H.P. 186-2023	No contable	
908	1652	MOBILIARIOS EQUIPOS ADMINISTRACION OTROS	Y DE	GASTO	CANDIDATO A BAJA	REFRIGERADOR	REFRIGERADOR	VSK245D154	ACROSS	0	MAL ESTADO	BODEGA COPALITA	24-mar-00	EKAR DE GAS S.A. DE C.V.	73560	2,000.00	H.P. 187-2023	No contable
909	2859	MOBILIARIOS EQUIPOS ADMINISTRACION OTROS	Y DE	DONACION	CANDIDATO A BAJA	VENTILADOR PEDESTAL		MOGUM	0	MAL ESTADO	BODEGA LA PRIMAVERA	27-nov-00	DONATIVO H. AYUNTAMIENTO	0	1.00	H.P. 187-2023	No contable	
910	2950	MOBILIARIOS EQUIPOS ADMINISTRACION OTROS	Y DE	DONACION	CANDIDATO A BAJA	TELEVISOR	TELEVISOR		PANASONIC	0	MAL ESTADO	BODEGA LA PRIMAVERA	30-oct-00	DONATIVO H. AYUNTAMIENTO	0	2,600.00	H.P. 187-2023	No contable
911	2951	MOBILIARIOS EQUIPOS ADMINISTRACION OTROS	Y DE	DONACION	CANDIDATO A BAJA	VIDEO CASETERA VHS		SHARP	0	MAL ESTADO	BODEGA COPALITA	27-nov-00	DONATIVO H. AYUNTAMIENTO	0	1.00	H.P. 187-2023	No contable	
912	9751	MUEBLES DE OFICINA ESTANTERIA	DE Y	COMPRA	CANDIDATO A BAJA	ANAQUEL	ANAQUEL ENTREPAÑOS METALICO			0	MAL ESTADO	BODEGA COPALITA	17-abr-02	SANDRA MACIAS SAPIEN	1548	350.00	H.P. 187-2023	No contable
913	10629	MUEBLES DE OFICINA ESTANTERIA	DE Y	COMPRA	CANDIDATO A BAJA	MESA PARA COMPUTADORA	MESA PARA COMPUTADORA			0	MAL ESTADO	BODEGA COPALITA	10-ene-03	ALBERTO DIAZ CARDENAS	3858	200.00	H.P. 187-2023	No contable
914	18023	MUEBLES DE OFICINA ESTANTERIA	DE Y	EN COMODATO	CANDIDATO A BAJA	SILLON PARA CULTORA DE BELLEZA	SILLON PARA CULTORA DE BELLEZA			0	MAL ESTADO	BODEGA COPALITA	19-jul-06	COMODATO HABITAT	0	1.00	H.P. 187-2023	No contable
915	20140	MUEBLES DE OFICINA ESTANTERIA	DE Y	DONACION	CANDIDATO A BAJA	MUEBLE PORTA TELEVISION	MUEBLE PORTA TELEVISION			0	MAL ESTADO	BODEGA COPALITA	21-nov-07	DONATIVO POR DECOMISO	0	1.00	H.P. 187-2023	No contable
916	22437	MOBILIARIOS EQUIPOS ADMINISTRACION OTROS	Y DE	COMPRA	CANDIDATO A BAJA	RADIO GRABADORA	RADIO GRABADORA CON CD, CASETE, USB	1056756	SONY	CFD-R560CP	MAL ESTADO	BODEGA LA PRIMAVERA	01-sep-08	GRUPO COMERCIAL GELEM	03996	1,159.99	H.P. 187-2023	No contable
917	22717	MUEBLES DE OFICINA ESTANTERIA	DE Y	DONACION	CANDIDATO A BAJA	SILLA INFANTIL	SILLA INFANTIL			0	MAL ESTADO	BODEGA COPALITA	15-oct-08	DONACION ESCUELA	0	1.00	H.P. 187-2023	No contable
918	22720	MUEBLES DE OFICINA ESTANTERIA	DE Y	DONACION	CANDIDATO A BAJA	SILLA INFANTIL	SILLA INFANTIL			0	MAL ESTADO	BODEGA COPALITA	15-oct-08	DONACION ESCUELA	0	1.00	H.P. 187-2023	No contable
919	22723	MUEBLES DE OFICINA ESTANTERIA	DE Y	DONACION	CANDIDATO A BAJA	SILLA INFANTIL	SILLA INFANTIL			0	MAL ESTADO	BODEGA COPALITA	15-oct-08	DONACION ESCUELA	0	1.00	H.P. 187-2023	No contable
920	22724	MUEBLES DE OFICINA ESTANTERIA	DE Y	DONACION	CANDIDATO A BAJA	SILLA INFANTIL	SILLA INFANTIL			0	MAL ESTADO	BODEGA COPALITA	15-oct-08	DONACION ESCUELA	0	1.00	H.P. 187-2023	No contable

K. *De* *Acq*

ANEXO 1

PROPUESTA DE BAJA DEL INVENTARIO DE BIENES MUEBLES QUE SE ENCUENTRAN OBSOLETOS Y EN MAL ESTADO

No.	NUMERO DE INVENTARIO	DESCRIPCION	ESTATUS	CANDIDATO A BAJA	CONCEPTO	DESCRIPCION	SERIE	MARCA	MODELO	ESTADO	LOCALIZACION ACTUAL	FECHA DE COMPRA O REFERENCIA	PROVEEDOR U ORIGEN	NUMERO DE FACTURA	IMPORTE	MEMORANDUM	Contable
921	22726	MUEBLES DE OFICINA Y ESTANTERIA	DE DONACION	CANDIDATO A BAJA	SILLA INFANTIL	SILLA INFANTIL	0	0	0	MAL ESTADO	BODEGA COPALITA	15-oct-08	DONACION ESCUELA	0	1.00	H.P. 187-2023	No contable
922	22728	MUEBLES DE OFICINA Y ESTANTERIA	DE DONACION	CANDIDATO A BAJA	SILLA INFANTIL	SILLA INFANTIL	0	0	0	MAL ESTADO	BODEGA COPALITA	15-oct-08	DONACION ESCUELA	0	1.00	H.P. 187-2023	No contable
923	25793	MUEBLES DE OFICINA Y ESTANTERIA	DE COMPRA	CANDIDATO A BAJA	MESA INFANTIL	MESA INFANTIL TRAPEZOIDAL	0	0	0	MAL ESTADO	BODEGA COPALITA	04-dic-08	GRUPO INDUSTRIAL JOME, SA DE CV	9400	324.30	H.P. 187-2023	No contable
924	25800	MUEBLES DE OFICINA Y ESTANTERIA	DE COMPRA	CANDIDATO A BAJA	MESA INFANTIL	MESA INFANTIL TRAPEZOIDAL	0	0	0	MAL ESTADO	BODEGA COPALITA	04-dic-08	GRUPO INDUSTRIAL JOME, SA DE CV	9400	324.30	H.P. 187-2023	No contable
925	25822	MUEBLES DE OFICINA Y ESTANTERIA	DE COMPRA	CANDIDATO A BAJA	MESA INFANTIL	MESA INFANTIL TRAPEZOIDAL	0	0	0	MAL ESTADO	BODEGA COPALITA	04-dic-08	GRUPO INDUSTRIAL JOME, SA DE CV	9400	324.30	H.P. 187-2023	No contable
926	27253	EQUIPO DE COMPUTO Y TECNOLOGIA DE LA INFORMACION	DE ALTA GENERAL	CANDIDATO A BAJA	LAPTOP	LAPTOP	CNF094928	COMPAQ	0	MAL ESTADO	BODEGA LA PRIMAVERA	26-oct-10	SONY	15711	7,905.40	H.P. 187-2023	No contable
927	29137	EQUIPOS Y APARATOS AUDIOVISUALES	DE DONACION	CANDIDATO A BAJA	VIDEOPROYECTOR	VIDEO PROYECTOR	TAS.GDTHX81	DELL	1200MP	MAL ESTADO	BODEGA LA PRIMAVERA	16-ago-12	DONADO NEXTPAC		1.00	H.P. 187-2023	No contable
928	29965	EQUIPO DE COMPUTO Y TECNOLOGIA DE LA INFORMACION	DE DONACION	CANDIDATO A BAJA	CPU	CPU 8823	CSH1KD1	DELL	0	MAL ESTADO	BODEGA LA PRIMAVERA	08-ago-13	DONATIVO TECNOL. DE MONTERREY		1.00	H.P. 187-2023	No contable
929	7983	MUEBLES DE OFICINA Y ESTANTERIA	DE COMPRA	CANDIDATO A BAJA	SILLA PLIANA	SILLA DE VISITA APILABLE TUBULAR DE PLIANA				MAL ESTADO	BODEGA COPALITA	12-mar-01		3151	0.00	R.F. 122-2023	No contable
930	1247	EQUIPO DE COMUNICACION Y TELECOMUNICACION	DE ALTA GENERAL	CANDIDATO A BAJA	TELEFONO	TELEFONO	523K701408	SAMSUNG	0	MAL ESTADO	BODEGA LAS FUENTES	24-mar-00	TELECOM. DE OCCTE	0	0.00	Sin Oficio, se retiro fisico.	No contable
931	3602	OTROS MOBILIARIOS Y EQUIPOS DE ADMINISTRACION	DE DONACION	CANDIDATO A BAJA	PORTA GARRAFON	PORTA GARRAFON METALICO	0	0	0	MAL ESTADO	BODEGA LAS FUENTES	28-nov-00	DONATIVO H. AYUNTAMIENTO	0	1.00	H.P. 164-2013	No contable
932	9484	EQUIPO DE COMUNICACION Y TELECOMUNICACION	DE DONACION	CANDIDATO A BAJA	TELEFONO	TELEFONO				MAL ESTADO	BODEGA LAS FUENTES	#N/D	#N/D	#N/D	0.00	Sin Oficio, se retiro fisico.	No contable
933	12592	MUEBLES DE OFICINA Y ESTANTERIA	DE DONACION	CANDIDATO A BAJA	ARCHIVERO	ARCHIVERO CAJONES	4 0	0	0	MAL ESTADO	BODEGA LAS FUENTES	22-dic-00	RAFAEL ALBERTO DIAZ CARDENAS	0	1.00	H.P. 164-2013	No contable
934	22869	EQUIPO DE COMPUTO Y TECNOLOGIA DE LA INFORMACION	DE COMPRA	CANDIDATO A BAJA	IMPRESORA	IMPRESORA LASERJET	VND3HD1787	HP	P1505N	MAL ESTADO	BODEGA LAS FUENTES	15-oct-08	MG MICROS DE OCCIDENTE SA DE CV	50027	2,458.70	Sin Oficio, se retiro fisico.	No contable
935	22903	EQUIPO DE COMPUTO Y TECNOLOGIA DE LA INFORMACION	DE COMPRA	CANDIDATO A BAJA	MONITOR	MONITOR PANTALLA PLANA 17 PULGADAS	CNC82DY152	COMPAQ	WF1907	MAL ESTADO	BODEGA LAS FUENTES	13-oct-08	LIBRA SISTEMAS S.A. DE C.V.	71446	0.00	H.P. 164-2013, Dictamen 230130 No.012	No contable

DIRECCION DE ADMINISTRACION Y FINANZAS
DEPARTAMENTO DE RECURSOS FINANCIEROS
PATRIMONIO

ANEXO 1

PROPUESTA DE BAJA DEL INVENTARIO DE BIENES MUEBLES QUE SE ENCUENTRAN OBSOLETOS Y EN MAL ESTADO

No.	NUMERO DE INVENTARIO	DESCRIPCION	ESTATUS	CANDIDATO A BAJA	CONCEPTO	DESCRIPCION	SERIE	MARCA	MODELO	ESTADO	LOCALIZACION ACTUAL	FECHA DE COMPRA O REFERENCIA	PROVEEDOR U ORIGEN	NUMERO DE FACTURA	IMPORTE	MEMORANDUM	Contable
936	22953	EQUIPO DE COMPUTO Y DE TECNOLOGIA DE LA INFORMACION	COMPRA	CANDIDATO A BAJA	MOUSE	MOUSE ALAMBRI O	KS80500390	COMPAQ	0	MAL ESTADO	BODEGA LAS FUENTES	13-oct-08	LIBRA SISTEMAS S.A. DE C.V.	71446	0.00	Sin Oficio, se retiro fisico.	No contable
937	22976	EQUIPO DE COMPUTO Y DE TECNOLOGIA DE LA INFORMACION	ALTA GENERAL	CANDIDATO A BAJA	TECLADO	TECLADO		COMPAQ			BODEGA LA PRIMAVERA	13-oct-08		S/F	0.00	Dictamen 230130 No.012	No contable
938	23059	EQUIPO DE COMPUTO Y DE TECNOLOGIA DE LA INFORMACION	GASTO	CANDIDATO A BAJA	TECLADO	TECLADO				MAL ESTADO	BODEGA LAS FUENTES	#N/D	#N/D	#N/D	0.00	Dictamen 230130 No.012	No contable
939	23061	EQUIPO DE COMPUTO Y DE TECNOLOGIA DE LA INFORMACION	COMPRA	CANDIDATO A BAJA	CPU	CPU	MXXB2102QF	COMPAQ	0	MAL ESTADO	BODEGA LAS FUENTES	13-oct-08	LIBRA SISTEMAS S.A. DE C.V.	71446	11,924.35	Dictamen 230130 No.012	No contable
940	23330	MUEBLES DE OFICINA Y ESTANTERIA	COMPRA	CANDIDATO A BAJA	SILLA SECRETARIAL	SILLA SECRETARIAL	0	0	0	MAL ESTADO	BODEGA LAS FUENTES	04-dic-08	GRUPO INDUSTRIAL JOME, SA DE CV	9394	425.50	H.P. 164-2013	No contable
941	23331	MUEBLES DE OFICINA Y ESTANTERIA	COMPRA	CANDIDATO A BAJA	SILLA SECRETARIAL	SILLA SECRETARIAL	0	0	0	MAL ESTADO	BODEGA LAS FUENTES	04-dic-08	GRUPO INDUSTRIAL JOME, SA DE CV	9394	425.50	H.P. 013-2023	No contable
942	23332	MUEBLES DE OFICINA Y ESTANTERIA	COMPRA	CANDIDATO A BAJA	SILLA SECRETARIAL	SILLA SECRETARIAL	0	0	0	MAL ESTADO	BODEGA LAS FUENTES	04-dic-08	GRUPO INDUSTRIAL JOME, SA DE CV	9394	425.50	H.P. 013-2023	No contable
943	23334	MUEBLES DE OFICINA Y ESTANTERIA	COMPRA	CANDIDATO A BAJA	SILLA SECRETARIAL	SILLA SECRETARIAL	0	0	0	MAL ESTADO	BODEGA LAS FUENTES	04-dic-08	GRUPO INDUSTRIAL JOME, SA DE CV	9394	425.50	Sin Oficio, se retiro fisico.	No contable
944	23337	MUEBLES DE OFICINA Y ESTANTERIA	COMPRA	CANDIDATO A BAJA	SILLA SECRETARIAL	SILLA SECRETARIAL	0	0	0	MAL ESTADO	BODEGA LAS FUENTES	04-dic-08	GRUPO INDUSTRIAL JOME, SA DE CV	9394	425.50	H.P. 164-2013	No contable
945	23338	MUEBLES DE OFICINA Y ESTANTERIA	COMPRA	CANDIDATO A BAJA	SILLA SECRETARIAL	SILLA SECRETARIAL	0	0	0	MAL ESTADO	BODEGA LAS FUENTES	04-dic-08	GRUPO INDUSTRIAL JOME, SA DE CV	9394	425.50	H.P. 013-2023	No contable
946	23339	MUEBLES DE OFICINA Y ESTANTERIA	COMPRA	BAJA	SILLA SECRETARIAL	SILLA SECRETARIAL	0	0	0	MAL ESTADO	BODEGA LAS FUENTES	04-dic-08	GRUPO INDUSTRIAL JOME, SA DE CV	9394	425.50	Sin Oficio, se retiro fisico. C-ACS/N/21 DE DICIEMBRE DEL 2017	No contable
947	25371	EQUIPO DE COMPUTO Y DE TECNOLOGIA DE LA INFORMACION	COMPRA	CANDIDATO A BAJA	ACCESS POINT	ACCES POINT PUNTO DE ACCESO	KT99CTQC-W19	AIRINK 101	0	MAL ESTADO	BODEGA LAS FUENTES	28-nov-08	MI PC COM, S.A. DE C.V.	121893	541.46	H.P. 013-2023, Dictamen 230130 No.012	No contable
948	25851	MUEBLES DE OFICINA Y ESTANTERIA	COMPRA	CANDIDATO A BAJA	SILLA SECRETARIAL	SILLA SECRETARIAL	0	0	0	MAL ESTADO	BODEGA LAS FUENTES	06-feb-09	GOMSAR	75	667.00	H.P. 164-2013	No contable
949	25957	MUEBLES DE OFICINA Y ESTANTERIA	COMPRA	CANDIDATO A BAJA	SILLA SECRETARIAL	SILLA SECRETARIAL RESPALDO ANCHO	0	0	0	MAL ESTADO	BODEGA LAS FUENTES	04-dic-08	GRUPO INDUSTRIAL JOME, SA DE CV	9394	871.70	H.P. 164-2013	No contable

K. *de* *Arg*

PROPUESTA DE BAJA DEL INVENTARIO DE BIENES MUEBLES QUE SE ENCUENTRAN OBSOLETOS Y EN MAL ESTADO

No.	NUMERO DE INVENTARIO	DESCRIPCION	ESTATUS	CANDIDATO A BAJA	CONCEPTO	DESCRIPCION	SERIE	MARCA	MODELO	ESTADO	LOCALIZACION ACTUAL	FECHA DE COMPRA O REFERENCIA	PROVEEDOR U ORIGEN	NUMERO DE FACTURA	IMPORTE	MEMORANDUM	Contable
950	25958	MUEBLES DE OFICINA ESTANTERIA	DE Y ALTA GENERAL	CANDIDATO A BAJA	SILLA	SILLA DE VISITA PLIANA NEGRA	0	0	0	MAL ESTADO	BODEGA LAS FUENTES	04-dic-08	GRUPO INDUSTRIAL JOME, SA DE CV	9394	315.10	H.P. 013-2023	No contable
951	25963	MUEBLES DE OFICINA ESTANTERIA	DE Y COMPRA	CANDIDATO A BAJA	SILLA DE VISITA	SILLA DE VISITA APILABLE TUBULAR DE VINIL	0	0	CALIBRE 18	MAL ESTADO	BODEGA LAS FUENTES	04-dic-08	GRUPO INDUSTRIAL JOME, SA DE CV	9394	315.10	Sin Oficio, se retiro fisico.	No contable
952	25964	MUEBLES DE OFICINA ESTANTERIA	DE Y ALTA GENERAL	CANDIDATO A BAJA	SILLA	SILLA DE VISITA PLIANA NEGRA	0	0	0	MAL ESTADO	BODEGA LAS FUENTES	04-dic-08	GRUPO INDUSTRIAL JOME, SA DE CV	9394	315.10	H.P. 013-2023	No contable
953	25966	MUEBLES DE OFICINA ESTANTERIA	DE Y COMPRA	CANDIDATO A BAJA	GAVETA COLGANTE	GAVETA COLGANTE A PARED	0	0		MAL ESTADO	BODEGA LAS FUENTES	04-dic-08	GRUPO INDUSTRIAL JOME, SA DE CV	9397	770.50	H.P. 164-2013	No contable
954	25969	MUEBLES DE OFICINA ESTANTERIA	DE Y COMPRA	CANDIDATO A BAJA	SILLA SECRETARIAL	SILLA SECRETARIAL RESPALDO ANCHO	0	0		MAL ESTADO	BODEGA LAS FUENTES	04-dic-08	GRUPO INDUSTRIAL JOME, SA DE CV	9394	871.70	Sin Oficio, se retiro fisico.	No contable
955	25971	MUEBLES DE OFICINA ESTANTERIA	DE Y COMPRA	CANDIDATO A BAJA	GAVETA COLGANTE	GAVETA COLGANTE A PARED	0	0		MAL ESTADO	BODEGA LAS FUENTES	04-dic-08	GRUPO INDUSTRIAL JOME, SA DE CV	9394	1,651.40	H.P. 164-2013	No contable
956	25973	MUEBLES DE OFICINA ESTANTERIA	DE Y COMPRA	CANDIDATO A BAJA	SILLA SECRETARIAL	SILLA SECRETARIAL RESPALDO ANCHO	0	0		MAL ESTADO	BODEGA LAS FUENTES	04-dic-08	GRUPO INDUSTRIAL JOME, SA DE CV	9394	871.70	H.P. 164-2013	No contable
957	25975	MUEBLES DE OFICINA ESTANTERIA	DE Y COMPRA	CANDIDATO A BAJA	SILLA DE VISITA	SILLA DE VISITA APILABLE TUBULAR DE VINIL	0	0	CALIBRE 18	MAL ESTADO	BODEGA LAS FUENTES	04-dic-08	GRUPO INDUSTRIAL JOME, SA DE CV	9394	315.10	Sin Oficio, se retiro fisico.	No contable
958	25978	EQUIPO DE COMUNICACION Y TELECOMUNICACION	DE Y ALTA GENERAL	CANDIDATO A BAJA	TELEFONO	TELEFONO ALAMABRICO	21279004548	TELMEX		MAL ESTADO	BODEGA LAS FUENTES	04-dic-08	SIN FACTURA		0.00	H.P. 013-2023	No contable
959	25980	MUEBLES DE OFICINA ESTANTERIA	DE Y COMPRA	CANDIDATO A BAJA	SILLA DE VISITA PLIANA NEGRA	SILLA DE VISITA PLIANA NEGRA				MAL ESTADO	BODEGA LAS FUENTES	#N/D	#N/D	#N/D	0.00	H.P. 164-2013	No contable
960	25982	MUEBLES DE OFICINA ESTANTERIA	DE Y COMPRA	BAJA	SILLA DE VISITA	SILLA DE VISITA APILABLE TUBULAR DE VINIL	0	0	0	MAL ESTADO	BODEGA LAS FUENTES	04-dic-08	GRUPO INDUSTRIAL JOME, SA DE CV	9394	315.10	H.P. 164-2013	No contable
961	25989	MUEBLES DE OFICINA ESTANTERIA	DE Y COMPRA	CANDIDATO A BAJA	CREDENZA	CREDENZA 2 CAJONES DE 1.20 X .45 X .75		0		MAL ESTADO	BODEGA LAS FUENTES	04-dic-08	GRUPO INDUSTRIAL JOME, SA DE CV	9394	686.55	H.P. 013-2023	No contable
962	25998	MUEBLES DE OFICINA ESTANTERIA	DE Y ALTA GENERAL	CANDIDATO A BAJA	SILLA SECRETARIAL	SILLA SECRETARIAL	0	0	0	MAL ESTADO	BODEGA LAS FUENTES	04-dic-08	GRUPO INDUSTRIAL JOME, SA DE CV	9397	871.70	H.P. 013-2023	No contable
963	25999	MUEBLES DE OFICINA ESTANTERIA	DE Y COMPRA	CANDIDATO A BAJA	SILLA DE VISITA	SILLA DE VISITA APILABLE TUBULAR DE VINIL	0	0	CALIBRE 18	MAL ESTADO	BODEGA LAS FUENTES	04-dic-08	GRUPO INDUSTRIAL JOME, SA DE CV	9394	315.10	H.P. 013-2023	No contable

PROPUESTA DE BAJA DEL INVENTARIO DE BIENES MUEBLES QUE SE ENCUENTRAN OBSOLETOS Y EN MAL ESTADO

No.	NUMERO DE INVENTARIO	DESCRIPCION	ESTATUS	CANDIDATO A BAJA	CONCEPTO	DESCRIPCION	SERIE	MARCA	MODELO	ESTADO	LOCALIZACION ACTUAL	FECHA DE COMPRA O REFERENCIA	PROVEEDOR U ORIGEN	NUMERO DE FACTURA	IMPORTE	MEMORANDUM	Contable
964	26002	MUEBLES DE OFICINA Y ESTANTERIA	DE Y COMPRA	CANDIDATO A BAJA	SILLA VISITA	DE SILLA DE VISITA APILABLE TUBULAR DE VINIL	0	0	CALIBRE 18	MAL ESTADO	BODEGA LAS FUENTES	04-dic-08	GRUPO INDUSTRIAL JOME, SA DE CV	9394	315.10	H.P. 013-2023	No contable
965	26003	MUEBLES DE OFICINA Y ESTANTERIA	DE Y COMPRA	CANDIDATO A BAJA	SILLA VISITA	DE SILLA DE VISITA APILABLE TUBULAR DE VINIL	0	0	CALIBRE 18	MAL ESTADO	BODEGA LAS FUENTES	04-dic-08	GRUPO INDUSTRIAL JOME, SA DE CV	9394	315.10	H.P. 013-2023	No contable
966	26004	MUEBLES DE OFICINA Y ESTANTERIA	DE Y COMPRA	CANDIDATO A BAJA	SILLA VISITA	DE SILLA DE VISITA APILABLE TUBULAR DE VINIL	0	0	CALIBRE 18	MAL ESTADO	BODEGA LAS FUENTES	04-dic-08	GRUPO INDUSTRIAL JOME, SA DE CV	9394	315.10	H.P. 013-2023	No contable
967	26005	MUEBLES DE OFICINA Y ESTANTERIA	DE Y COMPRA	CANDIDATO A BAJA	SILLA VISITA	DE SILLA DE VISITA APILABLE TUBULAR DE VINIL	0	0	CALIBRE 18	MAL ESTADO	BODEGA LAS FUENTES	04-dic-08	GRUPO INDUSTRIAL JOME, SA DE CV	9394	315.10	H.P. 013-2023	No contable
968	26006	MUEBLES DE OFICINA Y ESTANTERIA	DE Y COMPRA	CANDIDATO A BAJA	SILLA VISITA	DE SILLA DE VISITA APILABLE TUBULAR DE VINIL	0	0	CALIBRE 18	MAL ESTADO	BODEGA LAS FUENTES	04-dic-08	GRUPO INDUSTRIAL JOME, SA DE CV	9394	315.10	H.P. 013-2023	No contable
969	26007	MUEBLES DE OFICINA Y ESTANTERIA	DE Y COMPRA	CANDIDATO A BAJA	SILLA VISITA	DE SILLA DE VISITA APILABLE TUBULAR DE VINIL	0	0	CALIBRE 18	MAL ESTADO	BODEGA LAS FUENTES	04-dic-08	GRUPO INDUSTRIAL JOME, SA DE CV	9394	315.10	H.P. 013-2023	No contable
970	26009	MUEBLES DE OFICINA Y ESTANTERIA	DE Y COMPRA	CANDIDATO A BAJA	SILLA VISITA	DE SILLA DE VISITA APILABLE TUBULAR DE VINIL	0	0	CALIBRE 18	MAL ESTADO	BODEGA LAS FUENTES	04-dic-08	GRUPO INDUSTRIAL JOME, SA DE CV	9394	315.10	Sin Oficio, se retiro fisico.	No contable
971	26010	MUEBLES DE OFICINA Y ESTANTERIA	DE Y COMPRA	CANDIDATO A BAJA	SILLA VISITA	DE SILLA DE VISITA APILABLE TUBULAR DE VINIL	0	0	CALIBRE 18	MAL ESTADO	BODEGA LAS FUENTES	04-dic-08	GRUPO INDUSTRIAL JOME, SA DE CV	9394	315.10	H.P. 013-2023	No contable
972	26011	MUEBLES DE OFICINA Y ESTANTERIA	DE Y COMPRA	CANDIDATO A BAJA	SILLA VISITA	DE SILLA DE VISITA APILABLE TUBULAR DE VINIL	0	0	CALIBRE 18	MAL ESTADO	BODEGA LAS FUENTES	04-dic-08	GRUPO INDUSTRIAL JOME, SA DE CV	9394	315.10	H.P. 164-2013	No contable
973	26012	MUEBLES DE OFICINA Y ESTANTERIA	DE Y COMPRA	CANDIDATO A BAJA	SILLA VISITA	DE SILLA DE VISITA APILABLE TUBULAR DE VINIL	0	0	CALIBRE 18	MAL ESTADO	BODEGA LAS FUENTES	04-dic-08	GRUPO INDUSTRIAL JOME, SA DE CV	9394	315.10	H.P. 013-2023	No contable
974	26013	MUEBLES DE OFICINA Y ESTANTERIA	DE Y COMPRA	CANDIDATO A BAJA	SILLA VISITA	DE SILLA DE VISITA APILABLE TUBULAR DE VINIL	0	0	CALIBRE 18	MAL ESTADO	BODEGA LAS FUENTES	04-dic-08	GRUPO INDUSTRIAL JOME, SA DE CV	9394	315.10	H.P. 013-2023	No contable
975	26014	MUEBLES DE OFICINA Y ESTANTERIA	DE Y COMPRA	CANDIDATO A BAJA	SILLA VISITA	DE SILLA DE VISITA APILABLE TUBULAR DE VINIL	0	0	CALIBRE 18	MAL ESTADO	BODEGA LAS FUENTES	04-dic-08	GRUPO INDUSTRIAL JOME, SA DE CV	9394	315.10	H.P. 013-2023	No contable
976	26015	MUEBLES DE OFICINA Y ESTANTERIA	DE Y COMPRA	CANDIDATO A BAJA	SILLA VISITA	DE SILLA DE VISITA APILABLE TUBULAR DE VINIL	0	0	CALIBRE 18	MAL ESTADO	BODEGA LAS FUENTES	04-dic-08	GRUPO INDUSTRIAL JOME, SA DE CV	9394	315.10	H.P. 013-2023	No contable
977	26021	MUEBLES DE OFICINA Y ESTANTERIA	DE Y COMPRA	CANDIDATO A BAJA	SILLA VISITA	DE SILLA DE VISITA APILABLE TUBULAR DE VINIL	0	0	CALIBRE 18	MAL ESTADO	BODEGA LAS FUENTES	04-dic-08	GRUPO INDUSTRIAL JOME, SA DE CV	9394	315.10	H.P. 164-2013	No contable

K. *De* *Aug*

PROPUESTA DE BAJA DEL INVENTARIO DE BIENES MUEBLES QUE SE ENCUENTRAN OBSOLETOS Y EN MAL ESTADO

No.	NUMERO DE INVENTARIO	DESCRIPCION	ESTATUS	CANDIDATO A BAJA	CONCEPTO	DESCRIPCION	SERIE	MARCA	MODELO	ESTADO	LOCALIZACION ACTUAL	FECHA DE COMPRA O REFERENCIA	PROVEEDOR U ORIGEN	NUMERO DE FACTURA	IMPORTE	MEMORANDUM	Contable
978	26031	MUEBLES OFICINA ESTANTERIA	DE Y COMPRA	CANDIDATO A BAJA	MESA PARA COMPUTADORA	MESA PARA COMPUTADORA	0	0	0	MAL ESTADO	BODEGA LAS FUENTES	04-dic-08	GRUPO INDUSTRIAL JOME, SA DE CV	9394	954.50	H.P. 164-2013	No contable
979	26033	MUEBLES OFICINA ESTANTERIA	DE Y COMPRA	CANDIDATO A BAJA	SILLA DE VISITA	SILLA DE VISITA APILABLE TUBULAR DE VINIL	0	0	CALIBRE 18	MAL ESTADO	BODEGA LAS FUENTES	04-dic-08	GRUPO INDUSTRIAL JOME, SA DE CV	9394	315.10	H.P. 013-2023	No contable
980	26034	MUEBLES OFICINA ESTANTERIA	DE Y COMPRA	CANDIDATO A BAJA	SILLA DE VISITA	SILLA DE VISITA APILABLE TUBULAR DE VINIL	0	0	CALIBRE 18	MAL ESTADO	BODEGA LAS FUENTES	04-dic-08	GRUPO INDUSTRIAL JOME, SA DE CV	9394	315.10	H.P. 013-2023	No contable
981	26035	MUEBLES OFICINA ESTANTERIA	DE Y COMPRA	CANDIDATO A BAJA	SILLA DE VISITA	SILLA DE VISITA APILABLE TUBULAR DE VINIL	0	0	CALIBRE 18	MAL ESTADO	BODEGA LAS FUENTES	04-dic-08	GRUPO INDUSTRIAL JOME, SA DE CV	9394	315.10	H.P. 013-2023	No contable
982	26037	MUEBLES OFICINA ESTANTERIA	DE Y COMPRA	CANDIDATO A BAJA	SILLA DE VISITA	SILLA DE VISITA APILABLE TUBULAR DE VINIL	0	0	CALIBRE 18	MAL ESTADO	BODEGA LAS FUENTES	04-dic-08	GRUPO INDUSTRIAL JOME, SA DE CV	9394	315.10	H.P. 013-2023	No contable
983	26038	MUEBLES OFICINA ESTANTERIA	DE Y COMPRA	CANDIDATO A BAJA	SILLA DE VISITA	SILLA DE VISITA APILABLE TUBULAR DE VINIL	0	0	CALIBRE 18	MAL ESTADO	BODEGA LAS FUENTES	04-dic-08	GRUPO INDUSTRIAL JOME, SA DE CV	9394	315.10	H.P. 013-2023	No contable
984	26039	MUEBLES OFICINA ESTANTERIA	DE Y COMPRA	BAJA	SILLA DE VISITA	SILLA DE VISITA APILABLE TUBULAR DE VINIL	0	0	CALIBRE 18	MAL ESTADO	BODEGA LAS FUENTES	04-dic-08	GRUPO INDUSTRIAL JOME, SA DE CV	9394	315.10	H.P. 164-2013, C-ACS/N/21 DE DICIEMBRE DEL 2017	No contable
985	26041	MUEBLES OFICINA ESTANTERIA	DE Y COMPRA	CANDIDATO A BAJA	SILLA DE VISITA	SILLA DE VISITA APILABLE TUBULAR DE VINIL	0	0	CALIBRE 18	MAL ESTADO	BODEGA LAS FUENTES	04-dic-08	GRUPO INDUSTRIAL JOME, SA DE CV	9394	315.10	H.P. 013-2023	No contable
986	26043	MUEBLES OFICINA ESTANTERIA	DE Y COMPRA	CANDIDATO A BAJA	SILLA DE VISITA	SILLA DE VISITA APILABLE TUBULAR DE VINIL	0	0	CALIBRE 18	MAL ESTADO	BODEGA LAS FUENTES	04-dic-08	GRUPO INDUSTRIAL JOME, SA DE CV	9394	315.10	H.P. 013-2023	No contable
987	26050	MUEBLES OFICINA ESTANTERIA	DE Y COMPRA	CANDIDATO A BAJA	SILLA DE VISITA	SILLA DE VISITA APILABLE TUBULAR DE VINIL	0	0	CALIBRE 18	MAL ESTADO	BODEGA LAS FUENTES	04-dic-08	GRUPO INDUSTRIAL JOME, SA DE CV	9394	315.10	Sin Oficio, se retiro fisico.	No contable
988	26051	MUEBLES OFICINA ESTANTERIA	DE Y COMPRA	CANDIDATO A BAJA	SILLA DE VISITA	SILLA DE VISITA APILABLE TUBULAR DE VINIL	0	0	CALIBRE 18	MAL ESTADO	BODEGA LAS FUENTES	04-dic-08	GRUPO INDUSTRIAL JOME, SA DE CV	9394	315.10	H.P. 013-2023	No contable
989	26054	MUEBLES OFICINA ESTANTERIA	DE Y COMPRA	CANDIDATO A BAJA	SILLA DE VISITA	SILLA DE VISITA APILABLE TUBULAR DE VINIL	0	0	CALIBRE 18	MAL ESTADO	BODEGA LAS FUENTES	04-dic-08	GRUPO INDUSTRIAL JOME, SA DE CV	9394	315.10	H.P. 164-2013	No contable
990	26056	MUEBLES OFICINA ESTANTERIA	DE Y COMPRA	CANDIDATO A BAJA	SILLA DE VISITA	SILLA DE VISITA APILABLE TUBULAR DE VINIL	0	0	CALIBRE 18	MAL ESTADO	BODEGA LAS FUENTES	04-dic-08	GRUPO INDUSTRIAL JOME, SA DE CV	9394	315.10	H.P. 013-2023	No contable
991	26064	MUEBLES OFICINA ESTANTERIA	DE Y COMPRA	CANDIDATO A BAJA	SILLA DE VISITA	SILLA DE VISITA APILABLE TUBULAR DE VINIL	0	0	CALIBRE 18	MAL ESTADO	BODEGA LAS FUENTES	04-dic-08	GRUPO INDUSTRIAL JOME, SA DE CV	9394	315.10	H.P. 013-2023	No contable

ANEXO 1

PROPUESTA DE BAJA DEL INVENTARIO DE BIENES MUEBLES QUE SE ENCUENTRAN OBSOLETOS Y EN MAL ESTADO

No.	NUMERO DE INVENTARIO	DESCRIPCION	ESTATUS	CANDIDATO A BAJA	CONCEPTO	DESCRIPCION	SERIE	MARCA	MODELO	ESTADO	LOCALIZACION ACTUAL	FECHA DE COMPRA O REFERENCIA	PROVEEDOR U ORIGEN	NUMERO DE FACTURA	IMPORTE	MEMORANDUM	Contable
992	26066	MUEBLES DE OFICINA ESTANTERIA	DE Y COMPRA	CANDIDATO A BAJA	SILLA DE VISITA	SILLA DE VISITA APILABLE TUBULAR DE VINIL	0	0	CALIBRE 18	MAL ESTADO	BODEGA LAS FUENTES	04-dic-08	GRUPO INDUSTRIAL JOME, SA DE CV	9394	315.10	H.P. 013-2023	No contable
993	26068	MUEBLES DE OFICINA ESTANTERIA	DE Y COMPRA	BAJA	SILLA DE VISITA	SILLA DE VISITA APILABLE TUBULAR DE VINIL	0	0	0	MAL ESTADO	BODEGA LAS FUENTES	04-dic-08	GRUPO INDUSTRIAL JOME, SA DE CV	9397	315.10	H.P. 164-2013	No contable
994	26069	MUEBLES DE OFICINA ESTANTERIA	DE Y COMPRA	CANDIDATO A BAJA	SILLA DE VISITA	SILLA DE VISITA APILABLE TUBULAR DE VINIL	0	0	CALIBRE 18	MAL ESTADO	BODEGA LAS FUENTES	04-dic-08	GRUPO INDUSTRIAL JOME, SA DE CV	9397	315.10	H.P. 013-2023	No contable
995	26070	MUEBLES DE OFICINA ESTANTERIA	DE Y COMPRA	CANDIDATO A BAJA	SILLA DE VISITA	SILLA DE VISITA APILABLE TUBULAR DE VINIL	0	0	CALIBRE 18	MAL ESTADO	BODEGA LAS FUENTES	04-dic-08	GRUPO INDUSTRIAL JOME, SA DE CV	9394	315.10	H.P. 013-2023	No contable
996	26424	OTROS MOBILIARIOS EQUIPOS DE ADMINISTRACION	Y DE COMPRA	BAJA	VENTILADOR	VENTILADOR DE TORRE CON CONTROL	0	MYTEK	0	MAL ESTADO	BODEGA LAS FUENTES	17-jun-09	MARRUFO VENTILADORES .COM (JORGE OSWALDO GOMEZ	6015	301.00	C-ACS/N/21 DE DICIEMBRE DEL 2017, Sin Oficio, se retiro fisico.	No contable
997	26428	OTROS MOBILIARIOS EQUIPOS DE ADMINISTRACION	Y DE COMPRA	CANDIDATO A BAJA	VENTILADOR	VENTILADOR DE TORRE CON CONTROL	0	MYTEK	0	MAL ESTADO	BODEGA LAS FUENTES	17-jun-09	MARRUFO VENTILADORES .COM (JORGE OSWALDO GOMEZ	6015	301.00	H.P. 013-2023	No contable
998	26429	OTROS MOBILIARIOS EQUIPOS DE ADMINISTRACION	Y DE COMPRA	CANDIDATO A BAJA	VENTILADOR	VENTILADOR DE TORRE CON CONTROL	0	MYTEK	0	MAL ESTADO	BODEGA LAS FUENTES	17-jun-09	MARRUFO VENTILADORES .COM (JORGE OSWALDO GOMEZ	6015	301.00	H.P. 013-2023	No contable
999	26431	OTROS MOBILIARIOS EQUIPOS DE ADMINISTRACION	Y DE COMPRA	CANDIDATO A BAJA	VENTILADOR	VENTILADOR DE TORRE CON CONTROL	0	FAN STAR	0	MAL ESTADO	BODEGA LAS FUENTES	17-jun-09	MARRUFO VENTILADORES .COM (JORGE OSWALDO GOMEZ	6015	301.00	H.P. 013-2023	No contable
1000	26432	OTROS MOBILIARIOS EQUIPOS DE ADMINISTRACION	Y DE COMPRA	CANDIDATO A BAJA	VENTILADOR	VENTILADOR DE TORRE CON CONTROL	0	FAN STAR	0	MAL ESTADO	BODEGA LAS FUENTES	17-jun-09	MARRUFO VENTILADORES .COM (JORGE OSWALDO GOMEZ	6015	301.00	H.P. 013-2023	No contable
1001	27165	EQUIPO DE COMPUTO Y DE TECNOLOGIA DE LA INFORMACION	DE DONACION	CANDIDATO A BAJA	CPU	CPU	8306815KCX8Y DH	IBM	0	MAL ESTADO	BODEGA LAS FUENTES	01-ene-10	DONATIVO TEC DE MONTERREY	00	1.00	H.P. 164-2013, Dictamen 230130-No.012	No contable
1002	27169	EQUIPO DE COMPUTO Y DE TECNOLOGIA DE LA INFORMACION	DE DONACION	CANDIDATO A BAJA	CPU	CPU	8306815KCX8Y HV	IBM	0	MAL ESTADO	BODEGA LAS FUENTES	01-ene-10	DONATIVO TEC DE MONTERREY	00	1.00	H.P. 164-2013, Dictamen 230130-No.012	No contable
1003	27342	EQUIPO DE COMPUTO Y DE TECNOLOGIA DE LA INFORMACION	DE DONACION	CANDIDATO A BAJA	MONITOR	MONITOR	CBB94		0	MAL ESTADO	BODEGA LAS FUENTES	01-ene-11	DONATIVO UDG		1.00	H.P. 164-2013, Dictamen 230130-No.012	No contable

PROPUESTA DE BAJA DEL INVENTARIO DE BIENES MUEBLES QUE SE ENCUENTRAN OBSOLETOS Y EN MAL ESTADO

No.	NUMERO DE INVENTARIO	DESCRIPCION	ESTATUS	CANDIDATO A BAJA	CONCEPTO	DESCRIPCION	SERIE	MARCA	MODELO	ESTADO	LOCALIZACION ACTUAL	FECHA DE COMPRA O REFERENCIA	PROVEEDOR U ORIGEN	NUMERO DE FACTURA	IMPORTE	MEMORANDUM	Contable
1004	27344	EQUIPO DE COMPUTO Y DE TECNOLOGIA DE LA INFORMACION	DONACION	CANDIDATO A BAJA	CPU	CPU	20W8D51		0	MAL ESTADO	BODEGA LAS FUENTES	01-ene-11	DONATIVO UDG		1.00	H.P. 164-2013, Dictamen 230130- No.012	No contable
1005	27351	EQUIPO DE COMPUTO Y DE TECNOLOGIA DE LA INFORMACION	DONACION	CANDIDATO A BAJA	CPU	CPU	DKV8D51		0	MAL ESTADO	BODEGA LAS FUENTES	01-ene-11	DONATIVO UDG		1.00	H.P. 164-2013, Dictamen 230130- No.012	No contable
1006	27355	EQUIPO DE COMPUTO Y DE TECNOLOGIA DE LA INFORMACION	DONACION	CANDIDATO A BAJA	CPU	CPU	GXV8D51		0	MAL ESTADO	BODEGA LAS FUENTES	01-ene-11	DONATIVO UDG		1.00	H.P. 164-2013, Dictamen 230130- No.012	No contable
1007	27356	EQUIPO DE COMPUTO Y DE TECNOLOGIA DE LA INFORMACION	DONACION	CANDIDATO A BAJA	CPU	CPU	DVV8D51		0	MAL ESTADO	BODEGA LAS FUENTES	01-ene-11	DONATIVO UDG		1.00	H.P. 164-2013, Dictamen 230130- No.012	No contable
1008	27359	EQUIPO DE COMPUTO Y DE TECNOLOGIA DE LA INFORMACION	DONACION	CANDIDATO A BAJA	CPU	CPU	5XV8D51		0	MAL ESTADO	BODEGA LAS FUENTES	01-ene-11	DONATIVO UDG		1.00	H.P. 164-2013, Dictamen 230130- No.012	No contable
1009	27362	EQUIPO DE COMPUTO Y DE TECNOLOGIA DE LA INFORMACION	DONACION	BAJA	TECLADO	TECLADO	0A99	DELL	RT7020	MAL ESTADO	BODEGA LAS FUENTES	01-ene-11	DONATIVO TEC DE MONTERREY		1.00	C-AC-019-2018 (18-Oct-18), Dictamen 230130- No.012	No contable
1010	27364	EQUIPO DE COMPUTO Y DE TECNOLOGIA DE LA INFORMACION	DONACION	CANDIDATO A BAJA	TECLADO	TECLADO	2124	DELL	RT7020	MAL ESTADO	BODEGA LAS FUENTES	01-ene-11	DONATIVO TEC DE MONTERREY		1.00	H.P. 164-2013, Dictamen 230130- No.012	No contable
1011	27369	EQUIPO DE COMPUTO Y DE TECNOLOGIA DE LA INFORMACION	DONACION	CANDIDATO A BAJA	TECLADO	TECLADO	2379	DELL	RT7020	MAL ESTADO	BODEGA LAS FUENTES	01-ene-11	DONATIVO TEC DE MONTERREY		1.00	H.P. 164-2013, Dictamen 230130- No.012	No contable
1012	27370	EQUIPO DE COMPUTO Y DE TECNOLOGIA DE LA INFORMACION	DONACION	CANDIDATO A BAJA	TECLADO	TECLADO	DAA5	DELL	RT7020	MAL ESTADO	BODEGA LAS FUENTES	01-ene-11	DONATIVO TEC DE MONTERREY		1.00	Dictamen 230130- No.012	No contable
1013	27371	EQUIPO DE COMPUTO Y DE TECNOLOGIA DE LA INFORMACION	DONACION	BAJA	TECLADO	TECLADO	ODKW	DELL	RT7020	MAL ESTADO	BODEGA LAS FUENTES	01-ene-11	DONATIVO TEC DE MONTERREY		1.00	C-ACS/N/21 DE DICIEMBRE DEL 2017, Sin Oficio, se retiro fisico.	No contable
1014	27374	EQUIPO DE COMPUTO Y DE TECNOLOGIA DE LA INFORMACION	DONACION	CANDIDATO A BAJA	TECLADO	TECLADO	01F9	DELL	RT7020	MAL ESTADO	BODEGA LAS FUENTES	01-ene-11	DONATIVO TEC DE MONTERREY		1.00	H.P. 164-2013, Dictamen 230130- No.012	No contable
1015	27375	EQUIPO DE COMPUTO Y DE TECNOLOGIA DE LA INFORMACION	DONACION	CANDIDATO A BAJA	TECLADO	TECLADO	DISC	DELL	RT7020	MAL ESTADO	BODEGA LAS FUENTES	01-ene-11	DONATIVO TEC DE MONTERREY		1.00	H.P. 164-2013, Dictamen 230130- No.012	No contable
1016	27837	EQUIPO DE COMPUTO Y DE TECNOLOGIA DE LA INFORMACION	DONACION	CANDIDATO A BAJA	TECLADO	TECLADO	0	DELL	0	MAL ESTADO	BODEGA LAS FUENTES	16-nov-11	DONACION	00	1.00	H.P. 164-201, Dictamen 230130- No.012	No contable
1017	27976	MUEBLES DE OFICINA Y ESTANTERIA	ALTA GENERAL	BAJA	PORTA GARRAFON	PORTA GARRAFON METALICO COLUMPIOS	2 0	0	0	MAL ESTADO	BODEGA LAS FUENTES	01-ene-08	RE ETIQUETADO		1.00	Sin Oficio, se retiro fisico.	No contable

PROPUESTA DE BAJA DEL INVENTARIO DE BIENES MUEBLES QUE SE ENCUENTRAN OBSOLETOS Y EN MAL ESTADO

No.	NUMERO DE INVENTARIO	DESCRIPCION	ESTATUS	CANDIDATO A BAJA	CONCEPTO	DESCRIPCION	SERIE	MARCA	MODELO	ESTADO	LOCALIZACION ACTUAL	FECHA DE COMPRA O REFERENCIA	PROVEEDOR U ORIGEN	NUMERO DE FACTURA	IMPORTE	MEMORANDUM	Contable
1018	29002	EQUIPO DE COMPUTO Y DE TECNOLOGIA DE LA INFORMACION	DONACION	BAJA	CPU	CPU	03100788927	EMACHINES	EL1352	MAL ESTADO	BODEGA LAS FUENTES	06-mar-12	DONACION		1.00	H.P. 164-2013, MOMORANDUM D.J. 149/2021 DE DIRECCION JURIDICA	No contable
1019	29201	EQUIPO DE COMPUTO Y DE TECNOLOGIA DE LA INFORMACION	COMPRA	CANDIDATO A BAJA	MOUSE	MOUSE RETRACTIL	MINI 0	PERFECT CHOICE	0	MAL ESTADO	BODEGA LAS FUENTES	30-ago-12	LIBRA SISTEMAS S.A. DE C.V.	AD09329	122.21	H.P. 164-2013, Dictamen 230130- No.012	No contable
1020	29210	EQUIPO DE COMPUTO Y DE TECNOLOGIA DE LA INFORMACION	COMPRA	CANDIDATO A BAJA	MOUSE	MOUSE		PERFECT CHOICE			BODEGA LA PRIMAVERA	30-ago-12		AD09329	0.00	Dictamen 230130- No.012	No contable
1021	29213	EQUIPO DE COMPUTO Y DE TECNOLOGIA DE LA INFORMACION	COMPRA	CANDIDATO A BAJA	MOUSE	MOUSE RETRACTIL	MINI 0	PERFECT CHOICE	0	MAL ESTADO	BODEGA LAS FUENTES	30-ago-12	LIBRA SISTEMAS S.A. DE C.V.	AD09329	122.21	H.P. 164-2013, Dictamen 230130- No.012	No contable
1022	29906	EQUIPO DE COMPUTO Y DE TECNOLOGIA DE LA INFORMACION	DONACION	CANDIDATO A BAJA	MONITOR	MONITOR 7950	CNC01677287 268H2MC	DELL	0	MAL ESTADO	BODEGA LAS FUENTES	08-ago-13	DONATIVO TEC DE MONTERREY		1.00	H.P. 164-2013, Dictamen 230130- No.012	No contable
1023	29908	EQUIPO DE COMPUTO Y DE TECNOLOGIA DE LA INFORMACION	DONACION	CANDIDATO A BAJA	MONITOR	MONITOR 7522	CNC01677287 268H2UT	DELL	0	MAL ESTADO	BODEGA LAS FUENTES	08-ago-13	DONATIVO TEC DE MONTERREY		1.00	H.P. 164-2013, Dictamen 230130- No.012	No contable
1024	29910	EQUIPO DE COMPUTO Y DE TECNOLOGIA DE LA INFORMACION	DONACION	CANDIDATO A BAJA	MONITOR	MONITOR 8490	CN0PM372728 7275F3H3	DELL	0	MAL ESTADO	BODEGA LAS FUENTES	08-ago-13	DONATIVO TEC DE MONTERREY		1.00	H.P. 164-2013, Dictamen 230130- No.012	No contable
1025	29923	EQUIPO DE COMPUTO Y DE TECNOLOGIA DE LA INFORMACION	DONACION	CANDIDATO A BAJA	MONITOR	MONITOR 8489	CN0PM372728 7275F12G	DELL	0	MAL ESTADO	BODEGA LAS FUENTES	08-ago-13	DONATIVO TEC DE MONTERREY		1.00	H.P. 164-2013, Dictamen 230130- No.012	No contable
1026	29924	EQUIPO DE COMPUTO Y DE TECNOLOGIA DE LA INFORMACION	DONACION	CANDIDATO A BAJA	MONITOR	MONITOR 8486	CN0PM372728 7275F035	DELL	0	MAL ESTADO	BODEGA LAS FUENTES	08-ago-13	DONATIVO TEC DE MONTERREY		1.00	H.P. 164-2013, Dictamen 230130- No.012	No contable
1027	29926	EQUIPO DE COMPUTO Y DE TECNOLOGIA DE LA INFORMACION	DONACION	CANDIDATO A BAJA	MONITOR	MONITOR 8483	CN0PM372728 7275F12N	DELL	0	MAL ESTADO	BODEGA LAS FUENTES	08-ago-13	DONATIVO TEC DE MONTERREY		1.00	H.P. 164-2013, Dictamen 230130- No.012	No contable
1028	29937	EQUIPO DE COMPUTO Y DE TECNOLOGIA DE LA INFORMACION	DONACION	CANDIDATO A BAJA	CPU	CPU 8825	59D2KD1	DELL	0	MAL ESTADO	BODEGA LAS FUENTES	08-ago-13	DONATIVO TEC DE MONTERREY		1.00	Dictamen 230130- No.012	No contable
1029	29940	EQUIPO DE COMPUTO Y DE TECNOLOGIA DE LA INFORMACION	DONACION	CANDIDATO A BAJA	CPU	CPU 8514	1QYR6D1	DELL	0	MAL ESTADO	BODEGA LAS FUENTES	08-ago-13	DONATIVO TEC DE MONTERREY		1.00	Dictamen 230130- No.012	No contable
1030	29942	EQUIPO DE COMPUTO Y DE TECNOLOGIA DE LA INFORMACION	DONACION	CANDIDATO A BAJA	CPU	CPU 8825	2NH1KD1	DELL	0	MAL ESTADO	BODEGA LAS FUENTES	08-ago-13	DONATIVO TEC DE MONTERREY		1.00	Dictamen 230130- No.012	No contable

ANEXO 1

PROPUESTA DE BAJA DEL INVENTARIO DE BIENES MUEBLES QUE SE ENCUENTRAN OBSOLETOS Y EN MAL ESTADO

No.	NUMERO DE INVENTARIO	DESCRIPCION	ESTATUS	CANDIDATO A BAJA	CONCEPTO	DESCRIPCION	SERIE	MARCA	MODELO	ESTADO	LOCALIZACION ACTUAL	FECHA DE COMPRA O REFERENCIA	PROVEEDOR U ORIGEN	NUMERO DE FACTURA	IMPORTE	MEMORANDUM	Contable
1031	29943	EQUIPO DE COMPUTO Y DE TECNOLOGIA DE LA INFORMACION	DONACION	CANDIDATO A BAJA	CPU	CPU R507	CPYR6D1	DELL	0	MAL ESTADO	BODEGA LAS FUENTES	08-ago-13	DONATIVO TEC DE MONTERREY		1.00	Dictamen 230130 No.012	No contable
1032	29944	EQUIPO DE COMPUTO Y DE TECNOLOGIA DE LA INFORMACION	DONACION	CANDIDATO A BAJA	CPU	CPU R508	GPYR6D1	DELL	0	MAL ESTADO	BODEGA LAS FUENTES	08-ago-13	DONATIVO TEC DE MONTERREY		1.00	Dictamen 230130 No.012	No contable
1033	29947	EQUIPO DE COMPUTO Y DE TECNOLOGIA DE LA INFORMACION	DONACION	CANDIDATO A BAJA	CPU	CPU R518	7QYR6D1	DELL	0	MAL ESTADO	BODEGA LAS FUENTES	08-ago-13	DONATIVO TEC DE MONTERREY		1.00	Dictamen 230130 No.012	No contable
1034	29950	EQUIPO DE COMPUTO Y DE TECNOLOGIA DE LA INFORMACION	DONACION	CANDIDATO A BAJA	CPU	CPU R510	BPYR6D1	DELL	0	MAL ESTADO	BODEGA LAS FUENTES	08-ago-13	DONATIVO TEC DE MONTERREY		1.00	Dictamen 230130 No.012	No contable
1035	29968	EQUIPOS Y APARATOS AUDIOVISUALES OTROS	DONACION	CANDIDATO A BAJA	VIDEOPROYECTOR	VIDEO PROYECTOR 10281	F38G530247F	EPSON	0	MAL ESTADO	BODEGA LAS FUENTES	08-ago-13	DONATIVO TEC DE MONTERREY		1.00	Sin Oficio, se retiro fisico.	No contable
1036	32971	MOBILIARIOS Y EQUIPOS ADMINISTRACION	COMPRA	CANDIDATO A BAJA	RELOJ CHECADOR	RELOJ CHECADOR DE HUELLA	633514440 1234	ZCKO	0	MAL ESTADO	BODEGA LAS FUENTES	20-mar-15	FIGUEROA JOSE LUIS PEREZ VERDIA (COMPUFIG)	A 1619	2,159.92	Dictamen 230130 No.012	No contable
1037	35332	MUEBLES DE OFICINA Y ESTANTERIA	COMPRA	CANDIDATO A BAJA	ESCRITORIO CAJONES	ESCRITORIO 2 CAJONES				MAL ESTADO	BODEGA LAS FUENTES	#N/D	#N/D	#N/D	0.00	H.P. 164-2013	No contable
1038	35618	MUEBLES DE OFICINA Y ESTANTERIA	DONACION	CANDIDATO A BAJA	COMPLEMENTO DE ESCRITORIO	COMPLEMENTO DE ESCRITORIO	0	0	0	MAL ESTADO	BODEGA LAS FUENTES	07-feb-17	DAFCOM DE C.V. S.A	0	50.00	H.P. 164-2013	No contable
1039	37015	MUEBLES DE OFICINA Y ESTANTERIA OTROS	ALTA GENERAL	CANDIDATO A BAJA	MESA	MESA DE MADERA 3 ENTREPAÑOS	0	0	0	MAL ESTADO	BODEGA LAS FUENTES	27-jun-17	DAFCOM DE C.V. S.A		1.00	H.P. 164-2013	No contable
1040	39238	MOBILIARIOS Y EQUIPOS ADMINISTRACION OTROS	GASTO	CANDIDATO A BAJA	VENTILADOR	VENTILADOR 3 EN 1	0	VENCOOL	VC324	MAL ESTADO	BODEGA LAS FUENTES	24-may-18	DAFCOM DE C.V. S.A	J 10252	783.20	H.P. 013-2023	No contable
1041	39249	MOBILIARIOS Y EQUIPOS ADMINISTRACION OTROS	GASTO	CANDIDATO A BAJA	VENTILADOR	VENTILADOR 3 EN 1	0	VENCOOL	VC324	MAL ESTADO	BODEGA LAS FUENTES	24-may-18	DAFCOM DE C.V. S.A	J 10252	783.20	H.P. 013-2023	No contable
1042	S/N	MUEBLES DE OFICINA Y ESTANTERIA	GASTO	CANDIDATO A BAJA	ANAQUEL	ANAQUEL 5 ENTREPAÑOS				MAL ESTADO	BODEGA LAS FUENTES				0.00	Sin Oficio, se retiro fisico.	No contable
1043	S/N	EQUIPO DE COMPUTO Y DE TECNOLOGIA DE LA INFORMACION	GASTO	CANDIDATO A BAJA	CPU	CPU				MAL ESTADO	BODEGA LAS FUENTES				0.00	Sin Oficio, se retiro fisico.	No contable
1044	S/N	EQUIPO DE COMPUTO Y DE TECNOLOGIA DE LA INFORMACION	GASTO	CANDIDATO A BAJA	CPU	CPU				MAL ESTADO	BODEGA LAS FUENTES				0.00	Sin Oficio, se retiro fisico.	No contable
1045	S/N	MUEBLES DE OFICINA Y ESTANTERIA	GASTO	CANDIDATO A BAJA	ESCRITORIO	ESCRITORIO GRIS 2 CAJONES				MAL ESTADO	BODEGA LAS FUENTES				0.00	H.P. 164-2013	No contable

PROPUESTA DE BAJA DEL INVENTARIO DE BIENES MUEBLES QUE SE ENCUENTRAN OBSOLETOS Y EN MAL ESTADO

No.	NUMERO DE INVENTARIO	DESCRIPCION	ESTATUS	CANDIDATO A BAJA	CONCEPTO	DESCRIPCION	SERIE	MARCA	MODELO	ESTADO	LOCALIZACION ACTUAL	FECHA DE COMPRA O REFERENCIA	PROVEEDOR U ORIGEN	NUMERO DE FACTURA	IMPORTE	MEMORANDUM	Contable
1046	S/N	EQUIPO DE COMPUTO Y DE TECNOLOGIA DE LA INFORMACION	GASTO	CANDIDATO A BAJA	MOUSE	MOUSE				MAL ESTADO	BODEGA LAS FUENTES				0.00	Dictamen 230130 No.012	No contable
1047	S/N	EQUIPO DE COMPUTO Y DE TECNOLOGIA DE LA INFORMACION OTROS	GASTO	CANDIDATO A BAJA	MOUSE	MOUSE				MAL ESTADO	BODEGA LAS FUENTES				0.00	Dictamen 230130 No.012	No contable
1048	S/N	MOBILIARIOS Y EQUIPOS DE ADMINISTRACION	GASTO	CANDIDATO A BAJA	ROTAFOLIO	ROTAFOLIO				MAL ESTADO	BODEGA LAS FUENTES				0.00	Sin Oficio, se retiro fisico.	No contable
1049	S/N	MUEBLES DE OFICINA ESTANTERIA	GASTO	CANDIDATO A BAJA	SILLA DE VISITA	SILLA DE VISITA APILABLE TUBULAR DE VINIL				MAL ESTADO	BODEGA LAS FUENTES				0.00	H.P. 164-2013	No contable
1050	S/N	MUEBLES DE OFICINA ESTANTERIA	GASTO	CANDIDATO A BAJA	SILLA DE VISITA	SILLA DE VISITA APILABLE TUBULAR DE VINIL				MAL ESTADO	BODEGA LAS FUENTES				0.00	H.P. 164-2013	No contable
1051	S/N	MUEBLES DE OFICINA ESTANTERIA	GASTO	CANDIDATO A BAJA	SILLA DE VISITA	SILLA DE VISITA APILABLE TUBULAR DE VINIL				MAL ESTADO	BODEGA LAS FUENTES				0.00	H.P. 164-2013	No contable
1052	S/N	MUEBLES DE OFICINA ESTANTERIA	GASTO	CANDIDATO A BAJA	SILLA PARA ESTETICA	SILLA PARA ESTETICA				MAL ESTADO	BODEGA LAS FUENTES				0.00	Sin Oficio, se retiro fisico.	No contable
1053	S/N	MUEBLES DE OFICINA ESTANTERIA	GASTO	CANDIDATO A BAJA	SILLA SECRETARIAL	SILLA SECRETARIAL				MAL ESTADO	BODEGA LAS FUENTES				0.00	Sin Oficio, se retiro fisico.	No contable
1054	S/N	EQUIPO DE COMPUTO Y DE TECNOLOGIA DE LA INFORMACION OTROS	GASTO	CANDIDATO A BAJA	TECLADO	TECLADO				MAL ESTADO	BODEGA LAS FUENTES				0.00	Dictamen 230130 No.012	No contable
1055	S/N	MOBILIARIOS Y EQUIPOS DE ADMINISTRACION OTROS	GASTO	CANDIDATO A BAJA	VENTILADOR DE PEDESTAL	VENTILADOR DE PEDESTAL				MAL ESTADO	BODEGA LAS FUENTES				0.00	Sin Oficio, se retiro fisico.	No contable
1056	S/N	MOBILIARIOS Y EQUIPOS DE ADMINISTRACION	GASTO	CANDIDATO A BAJA	VENTILADOR DE TORRE	VENTILADOR DE TORRE				MAL ESTADO	BODEGA LAS FUENTES				0.00	Sin Oficio, se retiro fisico.	No contable
1057	46026	MUEBLES DE OFICINA ESTANTERIA	COMPRA	CANDIDATO A BAJA	SILLON EJECUTIVO	SILLON EJECUTIVO RESPALDO ALTO DECOPIEL NEGRA	0	0	0	MAL ESTADO	BODEGA COPALITA	30-jun-22	GRAN CLASE EN OFICINAS, S.A. DE C.V.	FA 00058464	5,720.86	Se entrega formato con Entrega de Bien firmado.	No contable
1058	12152	MUEBLES DE OFICINA ESTANTERIA OTROS	COMPRA	CANDIDATO A BAJA	SILLA SECRETARIAL	SILLA SECRETARIAL	0	0	0	MAL ESTADO	BODEGA COPALITA	01-ago-03	RAFAEL ALBERTO DIAZ CARDENAS	4555	120.00	Sin oficio, bienes recolectados de las areas de años anteriores	No contable
1059	15121	MOBILIARIOS Y EQUIPOS DE ADMINISTRACION	ALTA GENERAL	CANDIDATO A BAJA	ALACENA	ALACENA DE MADERA	0	0	0	MAL ESTADO	BODEGA COPALITA	24-may-05	RETIQUETADO	0	1.00	Sin oficio, bienes recolectados de las areas de años anteriores	No contable
1060	8320	MUEBLES DE OFICINA ESTANTERIA	COMPRA	CANDIDATO A BAJA	SILLA SECRETARIAL	SILLA SECRETARIAL CON BRAZOS	0	0	0	MAL ESTADO	BODEGA COPALITA	07-ene-01	MARTHA PATRICIA GLEZ. GLEZ	3174	1,552.50	Sin oficio, bienes recolectados de las areas de años anteriores	No contable

PROPUESTA DE BAJA DEL INVENTARIO DE BIENES MUEBLES QUE SE ENCUENTRAN OBSOLETOS Y EN MAL ESTADO

No.	NUMERO DE INVENTARIO	DESCRIPCION	ESTATUS	CANDIDATO A BAJA	CONCEPTO	DESCRIPCION	SERIE	MARCA	MODELO	ESTADO	LOCALIZACION ACTUAL	FECHA DE COMPRA O REFERENCIA	PROVEEDOR U ORIGEN	NUMERO DE FACTURA	IMPORTE	MEMORANDUM	Contable
1061	26646	MUEBLES DE OFICINA Y ESTANTERIA	DE Y ALTA GENERAL	CANDIDATO A BAJA	SILLA DE VISITA	SILLA DE VISITA ESTIBABLE COLOR NEGRO	0	0	0	MAL ESTADO	BODEGA COPALITA	27-jul-09	SIN FACTURA	.	315.10	Sin oficio, bienes recolectados de las areas de años anteriores	No contable
1062	11662	MUEBLES DE OFICINA Y ESTANTERIA	DE Y ALTA GENERAL	CANDIDATO A BAJA	SILLA SECRETARIAL	SILLA SECRETARIAL	0	0	0	MAL ESTADO	BODEGA COPALITA	01-ene-03	RAFAEL ALBERTO DIAZ CARDENAS	0	1.00	Sin oficio, bienes recolectados de las areas de años anteriores	No contable
1063	26642	MUEBLES DE OFICINA Y ESTANTERIA	DE Y COMPRA	CANDIDATO A BAJA	SILLA DE VISITA	SILLA DE VISITA APILABLE TUBULAR DE VINIL	0	0	0	MAL ESTADO	BODEGA COPALITA	27-jul-09	GRUPO INDUSTRIAL JOME, SA DE CV	9667	315.10	Sin oficio, bienes recolectados de las areas de años anteriores	No contable
1064	44484	OTRO MOBILIARIO Y EQUIPO EDUCACIONAL RECREATIVO	DE Y GASTO	CANDIDATO A BAJA	TRAMPOLIN	MINI TRAMPOLIN CON BASE DE ACERO INOXIDABLE	0	0	0	MAL ESTADO	BODEGA COPALITA	02-sep-21	SERVICIOS PRECIADO, S.A. DE C.V.	2530	2,228.01	Sin oficio, bienes recolectados de las areas de años anteriores	No contable
1065	26362	MUEBLES DE OFICINA Y ESTANTERIA	DE Y ALTA GENERAL	CANDIDATO A BAJA	SILLA DE VISITA	SILLA DE VISITA APILABLE TUBULAR VINIL NEGRO	0	0	0	MAL ESTADO	BODEGA COPALITA	02-sep-09	SIN FACTURA	.	0.00	Sin oficio, bienes recolectados de las areas de años anteriores	No contable
1066	26360	MUEBLES DE OFICINA Y ESTANTERIA	DE Y ALTA GENERAL	CANDIDATO A BAJA	SILLA DE VISITA	SILLA DE VISITA APILABLE TUBULAR VINIL NEGRO	.	.	.	MAL ESTADO	BODEGA COPALITA	01-ene-09	SIN FACTURA	.	50.00	Sin oficio, bienes recolectados de las areas de años anteriores	No contable
1067	6061	MUEBLES DE OFICINA Y ESTANTERIA	DE Y DONACION	BAJA	MESA PARA MAQUINA DE ESCRIBIR	MESA PARA MAQUINA DE ESCRIBIR	0	0	0	MAL ESTADO	BODEGA COPALITA	12-ene-01	DONATIVO H. AYUNTAMIENTO	0	1.00	BAJA 17-08-23	No contable
1068	25743	COMPUTO Y DE TECNOLOGIA DE LA INFORMACION OTROS	DE Y COMPRA	CANDIDATO A BAJA	TECLADO	TECLADO ALAMBICO	BC3370GLUW H8W1	HP	0	MAL ESTADO	BODEGA COPALITA	23-feb-09	LIBRA SISTEMAS S.A. DE C.V.	73523	1.00	Sin oficio, bienes recolectados de las areas de años anteriores	No contable
1069	6018	MOBILIARIOS Y EQUIPOS DE ADMINISTRACION	DE Y GASTO	CANDIDATO A BAJA	MAQUINA DE ESCRIBIR	MAQUINA DE ESCRIBIR E	0	0	0	MAL ESTADO	BODEGA COPALITA	#N/D		5/N	0.00	No registrado en sistema	No contable
1070	26103	MUEBLES DE OFICINA Y ESTANTERIA	DE Y ALTA GENERAL	CANDIDATO A BAJA	SILLA EJECUTIVA	SILLA EJECUTIVA	0	0	.	MAL ESTADO	BODEGA COPALITA	01-ene-08	SIN FACTURA	.	0.00	Sin oficio, bienes recolectados de las areas de años anteriores	No contable
1071	41078	MUEBLES DE OFICINA Y ESTANTERIA	DE Y GASTO	CANDIDATO A BAJA	TABLON	MESA PLEGABLE TIPO PORTAFOLIO 180	0	VERONA	VERONA	MAL ESTADO	BODEGA COPALITA	27-ago-19	DAFCOM S.A DE C.V.	F6149	1,104.50	Sin oficio, bienes recolectados de las areas de años anteriores	No contable
1072	35613	MUEBLES DE OFICINA Y ESTANTERIA	DE Y DONACION	CANDIDATO A BAJA	COMPLEMENTO DE ESCRITORIO	COMPLEMENTO DE ESCRITORIO	0	0	0	MAL ESTADO	BODEGA COPALITA	07-feb-17	DAFCOM S.A DE C.V.	0	50.00	Sin oficio, bienes recolectados de las areas de años anteriores	No contable
1073	27544	MUEBLES DE OFICINA Y ESTANTERIA	DE Y DONACION	CANDIDATO A BAJA	MUEBLE	MUEBLE 2 REPISAS DE MADERA		0	0	MAL ESTADO	BODEGA COPALITA	01-ene-11	DONATIVO POR DECOMISO		1.00	Sin oficio, bienes recolectados de las areas de años anteriores	No contable
1074	1896	MUEBLES DE OFICINA Y ESTANTERIA	DE Y DONACION	CANDIDATO A BAJA	SILLA DE VISITA	SILLA DE VISITA ESTIBABLE TUBULAR	0	0	0	MAL ESTADO	BODEGA COPALITA	17-nov-00	DONATIVO H. AYUNTAMIENTO	0	1.00	Sin oficio, bienes recolectados de las areas de años anteriores	No contable

PROPUESTA DE BAJA DEL INVENTARIO DE BIENES MUEBLES QUE SE ENCUENTRAN OBSOLETOS Y EN MAL ESTADO

No.	NUMERO DE INVENTARIO	DESCRIPCION	ESTATUS	CANDIDATO A BAJA	CONCEPTO	DESCRIPCION	SERIE	MARCA	MODELO	ESTADO	LOCALIZACION ACTUAL	FECHA DE COMPRA O REFERENCIA	PROVEEDOR U ORIGEN	NUMERO DE FACTURA	IMPORTE	MEMORANDUM	Contable
1075	41114	MUEBLES DE OFICINA ESTANTERIA	Y ALTA GENERAL	CANDIDATO A BAJA	SILLA VISITA	DE SILLA DE VISITA DE PLUANA NEGRA	0	0	0	MAL ESTADO	BODEGA COPALITA	11-sep-19	DAFCOM S.A DE C.V.	0	0.00	Sin oficio, bienes recolectados de las areas de años anteriores	No contable
1076	40608	OTROS MOBILIARIOS EQUIPOS ADMINISTRACION OTROS	Y GASTO DE	CANDIDATO A BAJA	VENTILADOR	VENTILADOR DE TORRE	0	MYTEK	3364	MAL ESTADO	BODEGA COPALITA	29-may-19	DAFCOM S.A DE C.V.	A 51600	950.00	Sin oficio, bienes recolectados de las areas de años anteriores	No contable
1077	16794	OTROS MOBILIARIOS EQUIPOS ADMINISTRACION OTROS	Y COMPRA DE	CANDIDATO A BAJA	VENTILADOR	VENTILADOR DE PEDESTAL	0	FAN STAR	0	MAL ESTADO	BODEGA COPALITA	05-nov-05	MUEBLES BURA S.A. DE C.V.	CD 0616	178.99	Sin oficio, bienes recolectados de las areas de años anteriores	No contable
1078	16020	OTROS MOBILIARIOS EQUIPOS ADMINISTRACION OTROS	Y ALTA GENERAL DE	BAJA	VENTILADOR	VENTILADOR 3 EN 1	0	MYTEK	M 123	MAL ESTADO	BODEGA COPALITA	27-jun-05	MUEBLES BURA S.A. DE C.V.	CD 0365	187.45	BAJA 2014	No contable
1079	11915	OTROS MOBILIARIOS EQUIPOS ADMINISTRACION OTROS	Y COMPRA DE	CANDIDATO A BAJA	VENTILADOR	VENTILADOR DE PARED	0	MYTEK	0	MAL ESTADO	BODEGA COPALITA	26-may-03	RAFAEL ALBERTO DIAZ CARDENAS	241721	350.00	Sin oficio, bienes recolectados de las areas de años anteriores	No contable
1080	5214	HERRAMIENTAS MAQUINAS HERRAMIENTA	Y DONACION	CANDIDATO A BAJA	ESCALERA	ESCALERA DE FIERRO COLOR GRIS	0	0	0	MAL ESTADO	BODEGA COPALITA	13-dic-00	DONATIVO H. AYUNTAMIENTO	0	1.00	Sin oficio, bienes recolectados de las areas de años anteriores	No contable
1081	28155	MUEBLES DE OFICINA ESTANTERIA	Y ALTA GENERAL	CANDIDATO A BAJA	SILLA VISITA	DE SILLA DE VISITA	0	0	0	MAL ESTADO	BODEGA COPALITA	01-ene-11	RE ETIQUETADO		1.00	Sin oficio, bienes recolectados de las areas de años anteriores	No contable
1082	31640	OTROS MOBILIARIOS EQUIPOS ADMINISTRACION OTROS	Y COMPRA DE	CANDIDATO A BAJA	CAFETERA ELECTRICA	CAFETERA ELECTRICA TAZAS	40	0	0	MAL ESTADO	BODEGA COPALITA	27-oct-14	GRUPO CRISTALERO DE OCCIDENTE	4672	621.51	Sin oficio, bienes recolectados de las areas de años anteriores	No contable
1083	33734	OTROS MOBILIARIOS EQUIPOS ADMINISTRACION EQUIPO DE	Y COMPRA DE	CANDIDATO A BAJA	TRIPIE	TRIPIE			LN28	MAL ESTADO	BODEGA COPALITA	19-mar-15	LABORATORIO S JULIO S.A. DE C.V.	R 66508	750.00	Sin oficio, bienes recolectados de las areas de años anteriores	No contable
1084	22835	COMPUTO Y DE TECNOLOGIA DE LA INFORMACION	Y COMPRA DE	CANDIDATO A BAJA	TECLADO	TECLADO ALAMBRIICO	CMB0202750	COMPAQ	0	MAL ESTADO	BODEGA COPALITA	13-oct-08	LIBRA SISTEMAS S.A. DE C.V.	71446	0.00	Sin oficio, bienes recolectados de las areas de años anteriores	No contable
1085	34149	MUEBLES DE OFICINA ESTANTERIA	Y COMPRA DE	CANDIDATO A BAJA	SILLA PLEGABLE	SILLA PLEGABLE REFORZADA METALICA	0	0	PREMIER	MAL ESTADO	BODEGA COPALITA	29-jul-16	JOBRA GRUPO INDUSTRIAL	003212A	249.40	Sin oficio, bienes recolectados de las areas de años anteriores	No contable
1086	31212	OTROS MOBILIARIOS EQUIPOS ADMINISTRACION OTROS	Y COMPRA DE	CANDIDATO A BAJA	BUZON	BUZON DE SUGERENCIAS ACRILICO	0	0	0	MAL ESTADO	BODEGA COPALITA	27-jun-14	FRANCISCO JAVIER JUAREZ ORDAZ	19	319.00	Sin oficio, bienes recolectados de las areas de años anteriores	No contable
1087	2313	MUEBLES DE OFICINA ESTANTERIA	Y DONACION	CANDIDATO A BAJA	LATERAL	LATERAL DE ESCRITORIO	0	0	0	MAL ESTADO	BODEGA COPALITA	24-nov-00	DONATIVO H. AYUNTAMIENTO	0	1.00	Sin oficio, bienes recolectados de las areas de años anteriores	No contable
1088	33543	MUEBLES DE OFICINA ESTANTERIA	Y COMPRA DE	CANDIDATO A BAJA	SILLA SECRETARIAL	SILLA SECRETARIAL CON RODAJAS COLOR NEGRO	0	OFFIHO	CABASSO	MAL ESTADO	BODEGA COPALITA	30-jul-15	GRUPO INDUSTRIAL JOME, SA DE CV	A559	694.84	Sin oficio, bienes recolectados de las areas de años anteriores	No contable

PROPUESTA DE BAJA DEL INVENTARIO DE BIENES MUEBLES QUE SE ENCUENTRAN OBSOLETOS Y EN MAL ESTADO

No.	NUMERO DE INVENTARIO	DESCRIPCION	ESTATUS	CANDIDATO A BAJA	CONCEPTO	DESCRIPCION	SERIE	MARCA	MODELO	ESTADO	LOCALIZACION ACTUAL	FECHA DE COMPRA O REFERENCIA	PROVEEDOR U ORIGEN	NUMERO DE FACTURA	IMPORTE	MEMORANDUM	Contable
1089	12491	MUEBLES DE OFICINA ESTANTERIA	DE Y ALTA GENERAL	CANDIDATO A BAJA	MESA	MESA DE MADERA Y METAL COLOR NATURAL	0	0	0	MAL ESTADO	BODEGA COPALITA	07-oct-03	RAFAEL ALBERTO DIAZ CARDENAS	0	1.00	Sin oficio, bienes recolectados de las areas de años anteriores	No contable
1090	31596	EQUIPO COMPUTO Y DE TECNOLOGIA DE LA INFORMACION	DE Y COMPRA	CANDIDATO A BAJA	CPU	CPU	42504316630	ACER	0	MAL ESTADO	BODEGA COPALITA	07-oct-14	LIBRA SISTEMAS S.A. DE C.V.	A018409	5,634.46	Sin oficio, bienes recolectados de las areas de años anteriores	No contable
1091	12670	MUEBLES DE OFICINA ESTANTERIA	DE Y ALTA GENERAL	CANDIDATO A BAJA	MESA	MESA CON BASE DE CRISTAL	0	0	0	MAL ESTADO	BODEGA COPALITA	15-ene-04	RAFAEL ALBERTO DIAZ CARDENAS	0	1.00	Sin oficio, bienes recolectados de las areas de años anteriores	No contable
1092	9901	MUEBLES DE OFICINA ESTANTERIA	DE Y COMPRA	CANDIDATO A BAJA	GABINETE	GABINETE 1.20, 1 ENTREPAÑO, COLOR CAOBA	0	0	0	MAL ESTADO	BODEGA COPALITA	23-jul-02	OFIPLAN (GRAN CLASE EN OFICINAS)	20692	400.00	Sin oficio, bienes recolectados de las areas de años anteriores	No contable
1093	8093	OTROS MOBILIARIOS EQUIPOS ADMINISTRACION	DE Y COMPRA	CANDIDATO A BAJA	BUZON	BUZON DE MADERA QUEJAS Y SUGERENCIAS	0	0	0	MAL ESTADO	BODEGA COPALITA	24-abr-01	MADERAS Y TRIPLAY "BERNAL"	22636	90.00	Sin oficio, bienes recolectados de las areas de años anteriores	No contable
1094	35930	MUEBLES DE OFICINA ESTANTERIA	DE Y DONACION	CANDIDATO A BAJA	SILLON SEMI EJECUTIVO	SILLON SEMI EJECUTIVO	0	0	0	MAL ESTADO	BODEGA COPALITA	07-feb-17	DONATIVO BETTERWERE	0	50.00	Sin oficio, bienes recolectados de las areas de años anteriores	No contable
1095	43139	MUEBLES DE OFICINA ESTANTERIA	DE Y GASTO	CANDIDATO A BAJA	SILLA SECRETARIAL	SILLA SECRETARIAL SIN BRAZOS	0	0	0	MAL ESTADO	BODEGA COPALITA	12-nov-20	SERVICIOS PRECIADO, S.A. DE C.V.	2057	1,734.15	Sin oficio, bienes recolectados de las areas de años anteriores	No contable
1096	23326	MUEBLES DE OFICINA ESTANTERIA	DE Y COMPRA	CANDIDATO A BAJA	SILLON EJECUTIVO	SILLON EJECUTIVO CON DESCANZA BTAZO	0	0	0	MAL ESTADO	BODEGA COPALITA	04-dic-08	GRUPO INDUSTRIAL JOME, SA DE CV	9398	315.10	Sin oficio, bienes recolectados de las areas de años anteriores	No contable
1097	1763	OTROS MOBILIARIOS EQUIPOS ADMINISTRACION	DE Y DONACION	CANDIDATO A BAJA	MAQUINA DE ESCRIBIR	MAQUINA DE ESCRIBIR ELECTRICA	0	OLIVETTI	0	MAL ESTADO	BODEGA COPALITA	02-oct-00	DONATIVO DIF JALISCO	0	1.00	Sin oficio, bienes recolectados de las areas de años anteriores	No contable
1098	18178	OTROS MOBILIARIOS EQUIPOS ADMINISTRACION	DE Y DONACION	CANDIDATO A BAJA	REPRODUCTOR DVD	REPRODUCTOR DVD	0	PROTRON	0	MAL ESTADO	BODEGA COPALITA	15-ago-06	DONACION PADRES DE FAMILIA	0	1.00	Sin oficio, bienes recolectados de las areas de años anteriores	No contable
1099	1205140010 06 1831	OTROS MOBILIARIOS EQUIPOS ADMINISTRACION	DE Y GASTO	CANDIDATO A BAJA	COMPLEMENTO DE ESCRITORIO	COMPLEMENTO DE ESCRITORIO	#N/D	#N/D	#N/D	MAL ESTADO	BODEGA COPALITA	01-ene-00	MOBILIARIOS DTOCOMPLEMENTO DE ESCRITORIO	5/N	0.00	No registrado en sistema	No contable
1100	28040	MUEBLES DE OFICINA ESTANTERIA	DE Y ALTA GENERAL	CANDIDATO A BAJA	SILLA DE PLASTICO	SILLA DE VISITA DE PLASTICO COLOR NEGRO	0	0	0	MAL ESTADO	BODEGA COPALITA	01-ene-11	RE ETIQUETADO	0	1.00	Sin oficio, bienes recolectados de las areas de años anteriores	No contable
1101	30781	MUEBLES DE OFICINA ESTANTERIA	DE Y DONACION	CANDIDATO A BAJA	SILLA DE VISITA	SILLA DE VISITA CON ETIQUETA DE DIF JALISCO DJ-23821	0	0	0	MAL ESTADO	BODEGA COPALITA	20-mar-14	DONATIVO DIF JALISCO	0	1.00	Revisar asignadas Orozco Llamas Alejandra	No contable
1102	26184	MUEBLES DE OFICINA ESTANTERIA	DE Y BAJA	BAJA	MESA DE TRABAJO	MESA DE TRABAJO	0	0	0	MAL ESTADO	BODEGA COPALITA	28-abr-09	0	0	1.00	BAJA 2015	No contable

PROPUESTA DE BAJA DEL INVENTARIO DE BIENES MUEBLES QUE SE ENCUENTRAN OBSOLETOS Y EN MAL ESTADO

No.	NUMERO DE INVENTARIO	DESCRIPCION	ESTATUS	CANDIDATO A BAJA	CONCEPTO	DESCRIPCION	SERIE	MARCA	MODELO	ESTADO	LOCALIZACION ACTUAL	FECHA DE COMPRA O REFERENCIA	PROVEEDOR U ORIGEN	NUMERO DE FACTURA	IMPORTE	MEMORANDUM	Contable
1103	25057	MUEBLES DE OFICINA ESTANTERIA	DE Y COMPRA	CANDIDATO A BAJA	SILLA DE VISITA	SILLA DE VISITA APILABLE TUBULAR DE VINIL	0	0	0	MAL ESTADO	BODEGA COPALITA	04-dic-08	GRUPO INDUSTRIAL JOME, SA DE CV	9397	315.10	Sin oficio, bienes recolectados de las areas de años anteriores	No contable
1104	11981	MUEBLES DE OFICINA ESTANTERIA	DE Y ALTA GENERAL	CANDIDATO A BAJA	SILLA EJECUTIVA	SEMI EJECUTIVA COLOR NEGRO	0	0	0	MAL ESTADO	BODEGA COPALITA	16-jun-03	RAFAEL ALBERTO DIAZ CARDENAS	0	0.00	Sin oficio, bienes recolectados de las areas de años anteriores	No contable
1105	35762	MUEBLES DE OFICINA ESTANTERIA	DE Y DONACION	BAJA	SILLA EJECUTIVA	SEMI SILLON EJECUTIVA	0	0	0	MAL ESTADO	BODEGA COPALITA	01-oct-16	DAFCOM S.A DE C.V.	0	1.00	BAJA 22-06-21	No contable
1106	25410	MUEBLES DE OFICINA ESTANTERIA	DE Y COMPRA	CANDIDATO A BAJA	SILLA DE VISITA	SILLA DE VISITA APILABLE TUBULAR DE VINIL	0	0	CALIBRE 18	MAL ESTADO	BODEGA COPALITA	04-dic-08	GRUPO INDUSTRIAL JOME, SA DE CV	9392	315.10	Sin oficio, bienes recolectados de las areas de años anteriores	No contable
1107	25044	MUEBLES DE OFICINA ESTANTERIA	DE Y COMPRA	CANDIDATO A BAJA	SILLA DE VISITA	SILLA DE VISITA APILABLE TUBULAR	0	CALIBRE 18	0	MAL ESTADO	BODEGA COPALITA	04-dic-08	GRUPO INDUSTRIAL JOME, SA DE CV	9401	249.55	Sin oficio, bienes recolectados de las areas de años anteriores	No contable
1108	25402	MUEBLES DE OFICINA ESTANTERIA	DE Y COMPRA	BAJA	SILLA DE VISITA	SILLA DE VISITA APILABLE TUBULAR DE VINIL	0	0	CALIBRE 18	MAL ESTADO	BODEGA COPALITA	04-dic-08	GRUPO INDUSTRIAL JOME, SA DE CV	9392	315.10	BAJA 10-11-17	No contable
1109	25310	MUEBLES DE OFICINA ESTANTERIA	DE Y BAJA	BAJA	SILLA PLASTICO	SILLA DE PLASTICO	0	0	0	MAL ESTADO	BODEGA COPALITA	26-may-08	PLASTICOS BRIEMI	13897	120.89	BAJA 2012	No contable
1110	25052	MUEBLES DE OFICINA ESTANTERIA	DE Y COMPRA	CANDIDATO A BAJA	SILLA DE VISITA	SILLA DE VISITA APILABLE TUBULAR	0	CALIBRE 18	0	MAL ESTADO	BODEGA COPALITA	04-dic-08	GRUPO INDUSTRIAL JOME, SA DE CV	9397	315.10	Sin oficio, bienes recolectados de las areas de años anteriores	No contable
1111	31831	EQUIPO DE COMPUTO Y TECNOLOGIA DE LA INFORMACION	DE Y ALTA GENERAL	CANDIDATO A BAJA	IMPRESORA	IMPRESORA LASER JET PRO	CN89GR16C8	HP	0	MAL ESTADO	BODEGA COPALITA	01-ene-14	RETIQUETADO		1.00	Sin oficio, bienes recolectados de las areas de años anteriores	No contable
1112	35745	HERRAMIENTAS MAQUINAS HERRAMIENTA	DE Y COMPRA	CANDIDATO A BAJA	DESBROZADOR A	DESBROZADORA HONDA		HONDA	UM435T	MAL ESTADO	BODEGA COPALITA	06-mar-17	DAFCOM S.A DE C.V.	A1195	8,004.00	Sin oficio, bienes recolectados de las areas de años anteriores	Contable
1113	31050	MUEBLES DE OFICINA ESTANTERIA	DE Y COMPRA	CANDIDATO A BAJA	SILLA PERIQUERA	SILLA PERIQUERA	0	BABY ALLIANCE	0	MAL ESTADO	BODEGA COPALITA	16-jun-14	DISTRIBUIDOR A ANTAL	573	962.80	Sin oficio, bienes recolectados de las areas de años anteriores	No contable
1114	31054	MUEBLES DE OFICINA ESTANTERIA	DE Y COMPRA	CANDIDATO A BAJA	SILLA PERIQUERA	SILLA PERIQUERA	0	BABY ALLIANCE	0	MAL ESTADO	BODEGA COPALITA	16-jun-14	DISTRIBUIDOR A ANTAL	573	962.80	Sin oficio, bienes recolectados de las areas de años anteriores	No contable
1115	31057	MUEBLES DE OFICINA ESTANTERIA	DE Y COMPRA	CANDIDATO A BAJA	SILLA PERIQUERA	SILLA PERIQUERA	0	BABY ALLIANCE	0	MAL ESTADO	BODEGA COPALITA	16-jun-14	DISTRIBUIDOR A ANTAL	573	962.80	Sin oficio, bienes recolectados de las areas de años anteriores	No contable
1116	31053	MUEBLES DE OFICINA ESTANTERIA	DE Y COMPRA	CANDIDATO A BAJA	SILLA PERIQUERA	SILLA PERIQUERA	0	BABY ALLIANCE	0	MAL ESTADO	BODEGA COPALITA	16-jun-14	DISTRIBUIDOR A ANTAL	573	962.80	Sin oficio, bienes recolectados de las areas de años anteriores	No contable

PROPUESTA DE BAJA DEL INVENTARIO DE BIENES MUEBLES QUE SE ENCUENTRAN OBSOLETOS Y EN MAL ESTADO

No.	NUMERO DE INVENTARIO	DESCRIPCION	ESTATUS	CANDIDATO A BAJA	CONCEPTO	DESCRIPCION	SERIE	MARCA	MODELO	ESTADO	LOCALIZACION ACTUAL	FECHA DE COMPRA O REFERENCIA	PROVEEDOR U ORIGEN	NUMERO DE FACTURA	IMPORTE	MEMORANDUM	Contable
1117	31052	MUEBLES DE OFICINA ESTANTERIA	DE Y COMPRA	CANDIDATO A BAJA	SILLA PERIQUERA	SILLA PERIQUERA	0	BABY ALLIANCE	0	MAL ESTADO	BODEGA COPALITA	16-jun-14	DISTRIBUIDOR A ANTAL	573	962.80	Sin oficio, bienes recolectados de las areas de años anteriores	No contable
1118	10283	MUEBLES DE OFICINA ESTANTERIA	DE Y COMPRA	CANDIDATO A BAJA	GAVETA COLGANTE	GAVETA COLGANTE CEREZO NEGRO	0	0	0	MAL ESTADO	BODEGA COPALITA	09-ene-03	RAFAEL ALBERTO DIAZ CARDENAS	836, 837,838,839	300.00	Sin oficio, bienes recolectados de las areas de años anteriores	No contable
1119	33976	MUEBLES DE OFICINA ESTANTERIA OTROS	DE Y ALTA GENERAL	CANDIDATO A BAJA	ESCRITORIO	ESCRITORIO EN L CAPRI	0	0	0	MAL ESTADO	BODEGA COPALITA	04-feb-16	OFFICE DEPOT DE MEXICO SA POSE28792697 DE CV		4,899.00	Revisar asignadas Orozco Llamas Alejandra Sin oficio, bienes recolectados de las areas de años anteriores	No contable
1120	26612	MOBILIARIOS DE EQUIPOS ADMINISTRACION OTRO MOBILIARIO Y EQUIPO EDUCACIONAL RECREATIVO	DE Y COMPRA	CANDIDATO A BAJA	BANCA	BANCA 4 PLAZAS COLOR NEGRO	0	0	0	MAL ESTADO	BODEGA COPALITA	27-jul-09	VEO MUEBLES PARA OFICINA	1011 B	1,551.35	Sin oficio, bienes recolectados de las areas de años anteriores	No contable
1121	12056	MUEBLES DE OFICINA ESTANTERIA	DE Y COMPRA	CANDIDATO A BAJA	PINTARRON	PINTARRON DE 1.20 X 90	0	0	0	MAL ESTADO	BODEGA COPALITA	09-jul-03	RAFAEL ALBERTO DIAZ CARDENAS	7623	300.00	Sin oficio, bienes recolectados de las areas de años anteriores	No contable
1122	8779	MUEBLES DE OFICINA ESTANTERIA	DE Y COMPRA	CANDIDATO A BAJA	ESCRITORIO PENINSULAR	ESCRITORIO PENINSULAR CAJON PAPELERO	1	0	0	MAL ESTADO	BODEGA COPALITA	26-jun-01	GRAN CLASE EN OFICINAS, S.A. DE C.V.	16008	2,005.60	Sin oficio, bienes recolectados de las areas de años anteriores	No contable
1123	25416	MUEBLES DE OFICINA ESTANTERIA	DE Y COMPRA	CANDIDATO A BAJA	SILLA DE VISITA	SILLA DE VISITA APILABLE TUBULAR DE VINIL	0	0	CALIBRE 18	MAL ESTADO	BODEGA COPALITA	04-dic-08	GRUPO INDUSTRIAL JOME, SA DE CV	9392	315.10	Sin oficio, bienes recolectados de las areas de años anteriores	No contable
1124	25417	MUEBLES DE OFICINA ESTANTERIA	DE Y COMPRA	CANDIDATO A BAJA	SILLA DE VISITA	SILLA DE VISITA NEGRA	0	0	0	MAL ESTADO	BODEGA COPALITA	04-dic-08	GRUPO INDUSTRIAL JOME, SA DE CV	9392	315.10	Sin oficio, bienes recolectados de las areas de años anteriores	No contable
1125	25677	MUEBLES DE OFICINA ESTANTERIA	DE Y COMPRA	CANDIDATO A BAJA	SILLA DE VISITA	SILLA DE VISITA APILABLE TUBULAR DE VINIL	0	0	CALIBRE 18	MAL ESTADO	BODEGA COPALITA	04-dic-08	GRUPO INDUSTRIAL JOME, SA DE CV	9393	315.10	Sin oficio, bienes recolectados de las areas de años anteriores	No contable
1126	25593	MUEBLES DE OFICINA ESTANTERIA	DE Y COMPRA	CANDIDATO A BAJA	SILLA DE VISITA	SILLA DE VISITA APILABLE TUBULAR DE VINIL	0	0	CALIBRE 18	MAL ESTADO	BODEGA COPALITA	04-dic-08	GRUPO INDUSTRIAL JOME, SA DE CV	9393	315.10	Sin oficio, bienes recolectados de las areas de años anteriores	No contable
1127	25575	MUEBLES DE OFICINA ESTANTERIA	DE Y COMPRA	CANDIDATO A BAJA	SILLA DE VISITA	SILLA de visita apilable tubular de vinil	0	0	0	MAL ESTADO	BODEGA COPALITA	04-dic-08	GRUPO INDUSTRIAL JOME, SA DE CV	9386	315.10	Sin oficio, bienes recolectados de las areas de años anteriores	No contable
1128	29808	MUEBLES DE OFICINA ESTANTERIA	DE Y DONACION	CANDIDATO A BAJA	MESA	MESA CHICA MEDERA Y PIEL BLACO Y CAFE	0	0	0	MAL ESTADO	BODEGA COPALITA	01-may-13	DONATIVO POR DECOMISO GARCIA JIMENEZ MARGARITA (MUEBLES CLASICOS DE OFICINA)		1.00	Sin oficio, bienes recolectados de las areas de años anteriores	No contable
1129	32050	MUEBLES DE OFICINA ESTANTERIA	DE Y COMPRA	CANDIDATO A BAJA	ESCRITORIO	ESCRITORIO 2 CAJONES Y PORTA TECLADO	2	0	0	MAL ESTADO	BODEGA COPALITA	26-nov-14		73866A29E20A	1,910.52	Sin oficio, bienes recolectados de las areas de años anteriores	No contable

ANEXO 1

PROPUESTA DE BAJA DEL INVENTARIO DE BIENES MUEBLES QUE SE ENCUENTRAN OBSOLETOS Y EN MAL ESTADO

No.	NUMERO DE INVENTARIO	DESCRIPCION	ESTATUS	CANDIDATO A BAJA	CONCEPTO	DESCRIPCION	SERIE	MARCA	MODELO	ESTADO	LOCALIZACION ACTUAL	FECHA DE COMPRA O REFERENCIA	PROVEEDOR U ORIGEN	NUMERO DE FACTURA	IMPORTE	MEMORANDUM	Contable
1130	8482	MUEBLES DE OFICINA ESTANTERIA	DE Y COMPRA	CANDIDATO A BAJA	GAVETA COLGANTE	GAVETA COLGANTE PARED CON FRENTE TELA	A	0	0	MAL ESTADO	BODEGA COPALITA	04-may-01	RIVERA MUEBLES	5506	400.00	Sin oficio, bienes recolectados de las areas de años anteriores	No contable
1131	9900	MUEBLES DE OFICINA ESTANTERIA	DE Y COMPRA	CANDIDATO A BAJA	GABINETE	GABINETE 1.20, 1 ENTREPAÑO, COLOR CAOBA		0	0	MAL ESTADO	BODEGA COPALITA	23-jul-02	OFIPLAN (GRAN CLASE EN OFICINAS)	20692	400.00	Sin oficio, bienes recolectados de las areas de años anteriores	No contable
1132	8007	MUEBLES DE OFICINA ESTANTERIA	DE Y COMPRA	CANDIDATO A BAJA	SILLA INFANTIL	ESCRITORIO		0	0	MAL ESTADO	BODEGA COPALITA	15-mar-01	MARTHA PATRICIA GLEZ. GLEZ	3165	2,645.00	Sin oficio, bienes recolectados de las areas de años anteriores	No contable
1133	41139	OTROS MOBILIARIOS EQUIPOS ADMINISTRACION OTRO MOBILIARIO Y EQUIPO	Y DE GASTO	CANDIDATO A BAJA	EXTRACTOR DE AIRE	EXTRACTOR SILENCIOSO PARA BAÑO	0	SOLER & PALAU	SILENT 300	MAL ESTADO	BODEGA COPALITA	10-sep-19	DAFCOM S.A DE C.V.	A 6875	2,832.20	Sin oficio, bienes recolectados de las areas de años anteriores	No contable
1134	28345	RECREATIVO OTRO MOBILIARIO Y EQUIPO EDUCACIONAL	Y ALTA GENERAL	CANDIDATO A BAJA	PIZARRON DE CORCHO	PIZARRON DE CORCHO	DE	0	0	MAL ESTADO	BODEGA COPALITA	01-ene-11	RE ETIQUETADO		1.00	Sin oficio, bienes recolectados de las areas de años anteriores	No contable
1135	10118	RECREATIVO OTRO MOBILIARIO Y EQUIPO EDUCACIONAL	Y GASTO	CANDIDATO A BAJA	PIZARRON DE CORCHO	PIZARRON DE CORCHO	DE	#N/D	#N/D	MAL ESTADO	BODEGA COPALITA	#N/D	#N/D	S/N	0.00	No registrado en sistema	No contable
1136	28154	RECREATIVO OTROS EQUIPO EDUCACIONAL	Y ALTA GENERAL	CANDIDATO A BAJA	PIZARRON DE CORCHO	PIZARRON DE CORCHO 1.20 X .90	DE	0	0	MAL ESTADO	BODEGA COPALITA	01-ene-11	RE ETIQUETADO		1.00	Sin oficio, bienes recolectados de las areas de años anteriores	No contable
1137	18108	MOBILIARIOS EQUIPOS ADMINISTRACION	DE Y COMPRA	CANDIDATO A BAJA	CAFETERA ELECTRICA	CAFETERA ELECTRICA TAZAS	40	0	0	MAL ESTADO	BODEGA COPALITA	19-jul-06	SAMS CLUB	6395-AF	398.00	Sin oficio, bienes recolectados de las areas de años anteriores	No contable
1138	27540	MUEBLES DE OFICINA ESTANTERIA	DE Y DONACION	CANDIDATO A BAJA	PERCHERO	PERCHERO MADERA	DE	0	0	MAL ESTADO	BODEGA COPALITA	01-ene-11	DONATIVO POR DECOMISO		1.00	Sin oficio, bienes recolectados de las areas de años anteriores	No contable
1139	16611	MUEBLES DE OFICINA ESTANTERIA	DE Y COMPRA	CANDIDATO A BAJA	ESCRITORIO	ESCRITORIO MELAMINA	0	0	0	MAL ESTADO	BODEGA COPALITA	18-oct-05	MUEBLES Y EQUIPOS PARA OFICINA COMERCIO E INDUSTRIA	4627	1,449.00	Sin oficio, bienes recolectados de las areas de años anteriores	No contable
1140	26798	MUEBLES DE OFICINA ESTANTERIA	DE Y ALTA GENERAL	CANDIDATO A BAJA	ESCRITORIO TIPO BALA	ESCRITORIO TIPO BALA 140X60X75 C/LATERAL 120X45X75		0	0	MAL ESTADO	BODEGA COPALITA	01-sep-09	VEO MUEBLES PARA OFICINA	1026	2,332.20	Sin oficio, bienes recolectados de las areas de años anteriores	No contable
1141	15546	EQUIPO COMPUTO Y TECNOLOGIA DE LA INFORMACION	DE Y COMPRA	CANDIDATO A BAJA	MULTIFUNCIONAL	MULTIFUNCIONAL ESCANER Y COPIADORA	Y CN59F12794		1210	MAL ESTADO	BODEGA COPALITA	16-jun-05	REETIQUETADO	S/N	1.00	Sin oficio, bienes recolectados de las areas de años anteriores	No contable
1142	36937	MUEBLES DE OFICINA ESTANTERIA	DE Y ALTA GENERAL	CANDIDATO A BAJA	SILLA SECRETARIAL	SILLA SECRETARIAL	0	0	0	MAL ESTADO	BODEGA COPALITA	04-jul-17	BETTERWERE	0	100.00	Sin oficio, bienes recolectados de las areas de años anteriores	No contable

PROPUESTA DE BAJA DEL INVENTARIO DE BIENES MUEBLES QUE SE ENCUENTRAN OBSOLETOS Y EN MAL ESTADO

No.	NUMERO DE INVENTARIO	DESCRIPCION	ESTATUS	CANDIDATO A BAJA	CONCEPTO	DESCRIPCION	SERIE	MARCA	MODELO	ESTADO	LOCALIZACION ACTUAL	FECHA DE COMPRA O REFERENCIA	PROVEEDOR U ORIGEN	NUMERO DE FACTURA	IMPORTE	MEMORANDUM	Contable
1143	40999	MUEBLES DE OFICINA Y ESTANTERIA	DE GASTO	CANDIDATO A BAJA	SILLA DE VISITA	SILLA DE VISITA DE PLIANA AZUL	0	0	0	MAL ESTADO	BODEGA COPALITA	23-ago-19	DAFCOM S.A DE C.V.	0	0.00	Sin oficio, bienes recolectados de las areas de años anteriores	No contable
1144	5259	MUEBLES DE OFICINA Y ESTANTERIA	DE DONACION	BAJA	ESCRITORIO	ESCRITORIO 2 CAJONES MADERA		0	0	MAL ESTADO	BODEGA COPALITA	13-dic-00	DONATIVO H. AYUNTAMIENTO O GRUPO INDUSTRIAL JOME, SA DE CV	0	1.00	BAJA 18-07-22 (ROBO)	No contable
1145	23369	MUEBLES DE OFICINA Y ESTANTERIA	DE COMPRA	CANDIDATO A BAJA	ESCRITORIO TIPO GRAPA	ESCRITORIO TIPO GRAPA 2 CAJONES		0	0	MAL ESTADO	BODEGA COPALITA	04-dic-08	INDUSTRIAL JOME, SA DE CV	9401	1,133.90	Sin oficio, bienes recolectados de las areas de años anteriores	No contable
1146	42585	MUEBLES DE OFICINA Y ESTANTERIA	DE ALTA GENERAL	CANDIDATO A BAJA	ESCRITORIO	ESCRITORIO 5 CAJONES DE MADERA	0	0	0	MAL ESTADO	BODEGA COPALITA	05-jul-20	NO TENIA ETIQUETA	0	0.00	Sin oficio, bienes recolectados de las areas de años anteriores	No contable
1147	11988	MUEBLES DE OFICINA Y ESTANTERIA	DE ALTA GENERAL	CANDIDATO A BAJA	SILLA EJECUTIVA	SILLA EJECUTIVA SEMI	0	0	0	MAL ESTADO	BODEGA COPALITA	16-jun-03	RAFAEL ALBERTO DIAZ CARDENAS	0	0.00	Sin oficio, bienes recolectados de las areas de años anteriores	No contable
1148	14674	EQUIPO DE COMPUTO Y DE TECNOLOGIA DE LA INFORMACION	DE COMPRA	BAJA	REGULADOR	REGULADOR DE VOLTAJE	0	COMPLET	0	MAL ESTADO	BODEGA COPALITA	18-abr-05	MG MICROSA DE OCCIDENTE SA DE CV	37069	172.50	BAJA 2014	No contable
1149	9592	MUEBLES DE OFICINA Y ESTANTERIA	DE GASTO	CANDIDATO A BAJA	ESCRITORIO	ESCRITORIO 2 CAJONES		#N/D	#N/D	MAL ESTADO	BODEGA COPALITA	10-feb-02	#N/D	18135	500.00	No registrado en sistema	No contable
1150	18635	MUEBLES DE OFICINA Y ESTANTERIA	DE COMPRA	CANDIDATO A BAJA	MODULO OPERATIVO	MODULO DIRECTIVO CON ESCRITORIO PENINSULAR DE 1.90 X 0.89, LATERAL DE 0.90 X 0.50 CM, CREDENZA C/LIBRERO 2 CAJONERAS CON 1 GAVETA	#N/D	#N/D	#N/D	MAL ESTADO	BODEGA COPALITA	03-nov-06	VEO MUEBLES PARA OFICINA	0533 B	6,842.50	No registrado en sistema	No contable
1151	40802	MUEBLES DE OFICINA Y ESTANTERIA	DE ALTA GENERAL	CANDIDATO A BAJA	SILLA SECRETARIAL	SILLA SECRETARIAL	0	0	0	MAL ESTADO	BODEGA COPALITA	16-jul-14	DAFCOM S.A DE C.V.	A 749	537.18	Sin oficio, bienes recolectados de las areas de años anteriores	No contable
1152	25442	MUEBLES DE OFICINA Y ESTANTERIA	DE COMPRA	CANDIDATO A BAJA	SILLA SECRETARIAL	SILLA SECRETARIAL	0	0	ANA KARINA	MAL ESTADO	BODEGA COPALITA	04-dic-08	GRUPO INDUSTRIAL JOME, SA DE CV	9393	425.50	Sin oficio, bienes recolectados de las areas de años anteriores	No contable
1153	11789	MUEBLES DE OFICINA Y ESTANTERIA	DE COMPRA	CANDIDATO A BAJA	SILLA SECRETARIAL	SILLA SECRETARIAL COLOR NEGRA	0	0	0	MAL ESTADO	BODEGA COPALITA	28-mar-03	RAFAEL ALBERTO DIAZ CARDENAS	0	400.00	Sin oficio, bienes recolectados de las areas de años anteriores	No contable
1154	39215	OTROS MOBILIARIOS EQUIPOS DE ADMINISTRACION	DE GASTO	CANDIDATO A BAJA	VENTILADOR	VENTILADOR 3 EN 1	0	VENCOOL	VC324	MAL ESTADO	BODEGA COPALITA	24-may-18	DAFCOM S.A DE C.V.	J 10252	783.20	Sin oficio, bienes recolectados de las areas de años anteriores	No contable
1155	35629	MUEBLES DE OFICINA Y ESTANTERIA	DE DONACION	CANDIDATO A BAJA	SILLON EJECUTIVO	SILLON EJECUTIVO	0	0	0	MAL ESTADO	BODEGA COPALITA	07-feb-17	DAFCOM S.A DE C.V.	0	50.00	Sin oficio, bienes recolectados de las areas de años anteriores	No contable

ANEXO 1

PROPUESTA DE BAJA DEL INVENTARIO DE BIENES MUEBLES QUE SE ENCUENTRAN OBSOLETOS Y EN MAL ESTADO

No.	NUMERO DE INVENTARIO	DESCRIPCION	ESTATUS	CANDIDATO A BAJA	CONCEPTO	DESCRIPCION	SERIE	MARCA	MODELO	ESTADO	LOCALIZACION ACTUAL	FECHA DE COMPRA O REFERENCIA	PROVEEDOR U ORIGEN	NUMERO DE FACTURA	IMPORTE	MEMORANDUM	Contable	
1156	40912	MUEBLES DE OFICINA Y DONACION ESTANTERIA	DE Y DONACION	CANDIDATO A BAJA	SILLA	SILLA	0	0	0	MAL ESTADO	BODEGA COPALITA	23-ago-19	DAFCOM DE C.V.	S.A	0	0.00	Sin oficio, bienes recolectados de las areas de años anteriores	No contable
1157	40909	MUEBLES DE OFICINA Y DONACION ESTANTERIA	DE Y DONACION	CANDIDATO A BAJA	SILLA	SILLA	0	0	0	MAL ESTADO	BODEGA COPALITA	23-ago-19	DAFCOM DE C.V.	S.A	0	0.00	Sin oficio, bienes recolectados de las areas de años anteriores	No contable
1158	41034	MUEBLES DE OFICINA Y DONACION ESTANTERIA	DE Y DONACION	CANDIDATO A BAJA	SILLA	SILLA	0	0	0	MAL ESTADO	BODEGA COPALITA	23-ago-19	DAFCOM DE C.V.	S.A	0	0.00	Sin oficio, bienes recolectados de las areas de años anteriores	No contable
1159	40908	MUEBLES DE OFICINA Y DONACION ESTANTERIA	DE Y DONACION	CANDIDATO A BAJA	SILLA	SILLA	0	0	0	MAL ESTADO	BODEGA COPALITA	23-ago-19	DAFCOM DE C.V.	S.A	0	0.00	Sin oficio, bienes recolectados de las areas de años anteriores	No contable
1160	40911	MUEBLES DE OFICINA Y DONACION ESTANTERIA	DE Y DONACION	CANDIDATO A BAJA	SILLA	SILLA	0	0	0	MAL ESTADO	BODEGA COPALITA	23-ago-19	DAFCOM DE C.V.	S.A	0	0.00	Sin oficio, bienes recolectados de las areas de años anteriores	No contable
1161	40905	MUEBLES DE OFICINA Y DONACION ESTANTERIA	DE Y DONACION	CANDIDATO A BAJA	SILLA	SILLA	0	0	0	MAL ESTADO	BODEGA COPALITA	23-ago-19	DAFCOM DE C.V.	S.A	0	0.00	Sin oficio, bienes recolectados de las areas de años anteriores	No contable
1162	41028	MUEBLES DE OFICINA Y DONACION ESTANTERIA	DE Y DONACION	CANDIDATO A BAJA	SILLA	SILLA	0	0	0	MAL ESTADO	BODEGA COPALITA	23-ago-19	DAFCOM DE C.V.	S.A	0	0.00	Sin oficio, bienes recolectados de las areas de años anteriores	No contable
1163	40921	MUEBLES DE OFICINA Y DONACION ESTANTERIA	DE Y DONACION	CANDIDATO A BAJA	SILLA	SILLA	0	0	0	MAL ESTADO	BODEGA COPALITA	23-ago-19	DAFCOM DE C.V.	S.A	0	0.00	Sin oficio, bienes recolectados de las areas de años anteriores	No contable
1164	40914	MUEBLES DE OFICINA Y DONACION ESTANTERIA	DE Y DONACION	CANDIDATO A BAJA	SILLA	SILLA	0	0	0	MAL ESTADO	BODEGA COPALITA	23-ago-19	DAFCOM DE C.V.	S.A	0	0.00	Sin oficio, bienes recolectados de las areas de años anteriores	No contable
1165	40920	MUEBLES DE OFICINA Y DONACION ESTANTERIA	DE Y DONACION	CANDIDATO A BAJA	SILLA	SILLA	0	0	0	MAL ESTADO	BODEGA COPALITA	23-ago-19	DAFCOM DE C.V.	S.A	0	0.00	Sin oficio, bienes recolectados de las areas de años anteriores	No contable
1166	40916	MUEBLES DE OFICINA Y DONACION ESTANTERIA	DE Y DONACION	CANDIDATO A BAJA	SILLA	SILLA	0	0	0	MAL ESTADO	BODEGA COPALITA	23-ago-19	DAFCOM DE C.V.	S.A	0	0.00	Sin oficio, bienes recolectados de las areas de años anteriores	No contable
1167	30295	EQUIPO DE COMPUTO Y DE TECNOLOGIA DE LA INFORMACION	DE COMPRA	CANDIDATO A BAJA	TECLADO	TECLADO ALAMBRICO	176064700 2725	ACTECK	0	MAL ESTADO	BODEGA COPALITA	11-sep-13	MI PC COM, S.A. DE C.V.	50878	198.99	Sin oficio, bienes recolectados de las areas de años anteriores	No contable	
1168	14217	MUEBLES DE OFICINA Y ALTA GENERAL ESTANTERIA	DE Y ALTA GENERAL	CANDIDATO A BAJA	MESA INFANTIL	MESA INFANTIL DE MADERA	0	0	0	MAL ESTADO	BODEGA COPALITA	21-ene-05	RAFAEL ALBERTO DIAZ CARDENAS	3676	339.25	Sin oficio, bienes recolectados de las areas de años anteriores	No contable	
1169	11886	OTROS MOBILIARIOS Y EQUIPOS DE ADMINISTRACION	DE COMPRA	CANDIDATO A BAJA	VENTILADOR	VENTILADOR DE PEQUEÑO COLOR BLANCO.				MAL ESTADO	BODEGA COPALITA	17-ago-11	FERRETERIA CALZADA	241418	0.00	Sin oficio, bienes recolectados de las areas de años anteriores	No contable	

PROPUESTA DE BAJA DEL INVENTARIO DE BIENES MUEBLES QUE SE ENCUENTRAN OBSOLETOS Y EN MAL ESTADO

No.	NUMERO DE INVENTARIO	DESCRIPCION	ESTATUS	CANDIDATO A BAJA	CONCEPTO	DESCRIPCION	SERIE	MARCA	MODELO	ESTADO	LOCALIZACION ACTUAL	FECHA DE COMPRA O REFERENCIA	PROVEEDOR U ORIGEN	NUMERO DE FACTURA	IMPORTE	MEMORANDUM	Contable	
1170	21399	OTROS MOBILIARIOS EQUIPOS DE ADMINISTRACION	Y DE GENERAL	ALTA	CANDIDATO A BAJA	LAVADORA	LAVADORA	806544892	0		MAL ESTADO	BODEGA COPALITA	01-ene-08		S/N	0.00	Sin oficio, bienes recolectados de las areas de años anteriores	No contable
1171	18839	MUEBLES DE OFICINA ESTANTERIA	DE Y COMPRA	COMPRA	CANDIDATO A BAJA	MODULO OPERATIVO	MODULO OPERATIVO CON ESCRITORIO TIPO BALA DE 1.40 CON LATERAL, CAJONERA DE Y GAVETA Y CHAROLA PORTALAPICES, PORTA TECLADO	#N/D	#N/D	#N/D	MAL ESTADO	BODEGA COPALITA	03-nov-06	VEO MUEBLES PARA OFICINA	0526 B	0.00	Sin oficio, bienes recolectados de las areas de años anteriores	No contable
1172	30099	OTROS MOBILIARIOS EQUIPOS DE ADMINISTRACION	Y DE COMPRA	COMPRA	CANDIDATO A BAJA	BUZON	BUZON DE QUEJAS ACRILICO	0	0	0	MAL ESTADO	BODEGA COPALITA	14-mar-13	D ACRILICO DE GUADALAJARA, S.A. DE C.V.	78	296.96	Sin oficio, bienes recolectados de las areas de años anteriores	No contable
1173	8781	MUEBLES DE OFICINA ESTANTERIA	DE Y COMPRA	COMPRA	CANDIDATO A BAJA	ARCHIVERO	ARCHIVERO CAJONES HORIZONTAL	0	0	0	MAL ESTADO	BODEGA COPALITA	26-jul-01	GRAN CLASE EN OFICINAS, S.A. DE C.V.	16008	7,519.85	Sin oficio, bienes recolectados de las areas de años anteriores	No contable
1174	28894	HERRAMIENTAS Y MAQUINAS HERRAMIENTA	Y DE ALTA GENERAL	COMPRA	CANDIDATO A BAJA	ESCALERA	ESCALERA PELDAÑOS ALUMINIO	0	0	0	MAL ESTADO	BODEGA COPALITA	01-ene-12	RE ETIQUETADO		1.00	Sin oficio, bienes recolectados de las areas de años anteriores	No contable
1175	11830	OTRO MOBILIARIO Y EQUIPO EDUCACIONAL RECREATIVO	Y DE GASTO	GASTO	CANDIDATO A BAJA	TOMBOLA DE ACRILICO	TOMBOLA DE ACRILICO					BODEGA COPALITA	11-abr-03		S/N	100.00	Sin oficio, bienes recolectados de las areas de años anteriores	No contable
1176	28604	MUEBLES DE OFICINA ESTANTERIA	DE Y GASTO	GASTO	CANDIDATO A BAJA	SILLA PERIQUERA	SILLA PERIQUERA ALTA DE PLASTICO			DINNER	MAL ESTADO	BODEGA COPALITA	09-dic-11	ALCO MUEBLES	77	1,171.60	Sin oficio, bienes recolectados de las areas de años anteriores	No contable
1177	28609	MUEBLES DE OFICINA ESTANTERIA	DE Y GASTO	GASTO	CANDIDATO A BAJA	SILLA PERIQUERA	SILLA PERIQUERA ALTA DE PLASTICO			DINNER	MAL ESTADO	BODEGA COPALITA	09-dic-11	ALCO MUEBLES	77	1,171.60	Sin oficio, bienes recolectados de las areas de años anteriores	No contable
1178	29995	OTROS MOBILIARIOS EQUIPOS DE ADMINISTRACION	Y DE COMPRA	COMPRA	CANDIDATO A BAJA	RADIO GRABADORA	RADIO GRABADORA CD, AMFM, USB, GRIS	130401033	DAEWOO	0	MAL ESTADO	BODEGA COPALITA	12-ago-13	SERVICIOS PRECIADO, S.A. DE C.V.	A 3980	903.29	Sin oficio, bienes recolectados de las areas de años anteriores	No contable
1179	23173	OTROS MOBILIARIOS EQUIPOS DE ADMINISTRACION	Y DE COMPRA	COMPRA	BAJA	RADIO GRABADORA	RADIO GRABADORA CON CD, CASETE	S01-1545467-1	SONY	CFD-503CP	MAL ESTADO	BODEGA COPALITA	05-nov-08	SERVICIOS PRECIADO, S.A. DE C.V.	B 25007	862.50	Sin oficio, bienes recolectados de las areas de años anteriores	No contable
1180	16480	OTROS MOBILIARIOS EQUIPOS DE ADMINISTRACION	Y DE GASTO	GASTO	CANDIDATO A BAJA	VENTILADOR	VENTILADOR TECHO				MAL ESTADO	BODEGA COPALITA	01-ene-00		S/N	162.15	Sin oficio, bienes recolectados de las areas de años anteriores	No contable
1181	16461	OTROS MOBILIARIOS EQUIPOS DE ADMINISTRACION	Y DE GASTO	GASTO	CANDIDATO A BAJA	VENTILADOR	VENTILADOR TECHO				MAL ESTADO	BODEGA COPALITA	01-ene-00		S/N	162.15	Sin oficio, bienes recolectados de las areas de años anteriores	No contable

PROPUESTA DE BAJA DEL INVENTARIO DE BIENES MUEBLES QUE SE ENCUENTRAN OBSOLETOS Y EN MAL ESTADO

No.	NUMERO DE INVENTARIO	DESCRIPCION	ESTATUS	CANDIDATO A BAJA	CONCEPTO	DESCRIPCION	SERIE	MARCA	MODELO	ESTADO	LOCALIZACION ACTUAL	FECHA DE COMPRA O REFERENCIA	PROVEEDOR U ORIGEN	NUMERO DE FACTURA	IMPORTE	MEMORANDUM	Contable
1182	42209	OTRO MOBILIARIO Y EQUIPO EDUCACIONAL RECREATIVO OTROS	Y GASTO	CANDIDATO A BAJA	CRONOMETRO	CRONOMETRO 60 MIN		TIMER TIMER		MAL ESTADO	BODEGA COPALITA	28-feb-20	GARCIA VELAZQUEZ SILVIA	A 235	940.01	Sin oficio, bienes recolectados de las areas de años anteriores	No contable
1183	45936	MOBILIARIOS EQUIPOS ADMINISTRACION	Y GASTO	CANDIDATO A BAJA	VENTILADOR	VENTILADOR DE PEDESTAL Y CONTROL MANUAL	0	EOVENTAURUS	0	MAL ESTADO	BODEGA COPALITA	07-sep-21	SERVICIOS PRECIADO, S.A. DE C.V.	2539	1,084.60	Sin oficio, bienes recolectados de las areas de años anteriores	No contable
1184	2763	MUEBLES OFICINA ESTANTERIA	DE Y DONACION	CANDIDATO A BAJA	MESA	MESA ESQUINERO				MAL ESTADO	BODEGA PATRIMONIO	27-nov-00	DONATIVO H. AYUNTAMIENTO	0	1.00	Sin oficio, bienes recolectados de las areas de años anteriores	No contable
1185	2765	MUEBLES OFICINA ESTANTERIA	DE Y DONACION	CANDIDATO A BAJA	MESA	MESA ESQUINERO				MAL ESTADO	BODEGA PATRIMONIO	27-nov-00	DONATIVO H. AYUNTAMIENTO	0	1.00	Sin oficio, bienes recolectados de las areas de años anteriores	No contable
1186	2766	MUEBLES OFICINA ESTANTERIA	DE Y DONACION	CANDIDATO A BAJA	MESA	MESA DE MADERA RECTANGULAR				MAL ESTADO	BODEGA PATRIMONIO	27-nov-00	DONATIVO H. AYUNTAMIENTO	0	1.00	Sin oficio, bienes recolectados de las areas de años anteriores	No contable
1187	2767	MUEBLES OFICINA ESTANTERIA	DE Y DONACION	CANDIDATO A BAJA	MESA	MESA ESQUINERO				MAL ESTADO	BODEGA PATRIMONIO	27-nov-00	DONATIVO H. AYUNTAMIENTO	0	1.00	Sin oficio, bienes recolectados de las areas de años anteriores	No contable
1188	2769	MUEBLES OFICINA ESTANTERIA	DE Y DONACION	CANDIDATO A BAJA	MESA	MESA ESQUINERO				MAL ESTADO	BODEGA PATRIMONIO	27-nov-00	DONATIVO H. AYUNTAMIENTO	0	1.00	Sin oficio, bienes recolectados de las areas de años anteriores	No contable
1189	2770	MUEBLES OFICINA ESTANTERIA	DE Y DONACION	CANDIDATO A BAJA	MESA	MESA DE MADERA RECTANGULAR				MAL ESTADO	BODEGA PATRIMONIO	27-nov-00	DONATIVO H. AYUNTAMIENTO	0	1.00	Sin oficio, bienes recolectados de las areas de años anteriores	No contable
1190	S/N	OTROS MOBILIARIOS EQUIPOS ADMINISTRACION	Y GASTO	CANDIDATO A BAJA	DESPACHADOR R DE AGUA	DESPACHADOR DE AGUA	0	OLA ONITOR	0	MAL ESTADO	BODEGA COPALITA	08-mar-12	0	S/N	0.00	Sin oficio, bienes recolectados de las areas de años anteriores	No contable
1191	S/N	MUEBLES OFICINA ESTANTERIA	DE Y GASTO	CANDIDATO A BAJA	SILLA INFANTIL	SILLA INFANTIL TIPO CONCHA AZUL	0	OLA ONITOR	0	MAL ESTADO	BODEGA COPALITA	08-mar-12	0	S/N	0.00	Sin oficio, bienes recolectados de las areas de años anteriores	No contable
1192	S/N	MUEBLES OFICINA ESTANTERIA	DE Y GASTO	CANDIDATO A BAJA	SILLA VISITA	DE SILLA DE VISITA NEGRA	0	OLA ONITOR	0	MAL ESTADO	BODEGA COPALITA	08-mar-12	0	S/N	0.00	Sin oficio, bienes recolectados de las areas de años anteriores	No contable
1193	S/N	OTROS MOBILIARIOS EQUIPOS ADMINISTRACION	Y GASTO	CANDIDATO A BAJA	VENTILADOR	VENTILADOR PARED	0	OLA ONITOR	0	MAL ESTADO	BODEGA COPALITA	08-mar-12	0	S/N	0.00	Sin oficio, bienes recolectados de las areas de años anteriores	No contable
1194	S/N	MOBILIARIOS EQUIPOS ADMINISTRACION	Y GASTO	CANDIDATO A BAJA	VENTILADOR	VENTILADOR PARED	0	OLA ONITOR	0	MAL ESTADO	BODEGA COPALITA	08-mar-12	0	S/N	0.00	Sin oficio, bienes recolectados de las areas de años anteriores	No contable
1195	S/N	MUEBLES OFICINA ESTANTERIA	DE Y GASTO	CANDIDATO A BAJA	COMPLEMENTO DE ESCRITORIO	COMPLEMENTO DE ESCRITORIO	0	OLA ONITOR	0	MAL ESTADO	BODEGA COPALITA	08-mar-12	0	S/N	0.00	Sin oficio, bienes recolectados de las areas de años anteriores	No contable

K.

De

Arg

PROPUESTA DE BAJA DEL INVENTARIO DE BIENES MUEBLES QUE SE ENCUENTRAN OBSOLETOS Y EN MAL ESTADO

No.	NUMERO DE INVENTARIO	DESCRIPCION	ESTATUS	CANDIDATO A BAJA	CONCEPTO	DESCRIPCION	SERIE	MARCA	MODELO	ESTADO	LOCALIZACION ACTUAL	FECHA DE COMPRA O REFERENCIA	PROVEEDOR U ORIGEN	NUMERO DE FACTURA	IMPORTE	MEMORANDUM	Contable
1196	S/N	EQUIPO DE COMPUTO Y DE TECNOLOGIA DE LA INFORMACION	GASTO	CANDIDATO A BAJA	MONITOR	MONITOR COMPAC	CNC820Y1TA	OLA ONITOR	0	MAL ESTADO	BODEGA COPALITA	08-mar-12	0	S/N	0.00	Sin oficio, bienes recolectados de las areas de años anteriores	No contable
1197	S/N	MUEBLES DE OFICINA Y ESTANTERIA	GASTO	CANDIDATO A BAJA	SILLA SECRETARIAL	SILLA SECRETARIAL		OLA ONITOR	0	MAL ESTADO	BODEGA COPALITA	08-mar-12	0	S/N	0.00	Sin oficio, bienes recolectados de las areas de años anteriores	No contable
1198	S/N	MUEBLES DE OFICINA Y ESTANTERIA	GASTO	CANDIDATO A BAJA	ESQUINERO	ESQUINERO ESCRITORIO				MAL ESTADO	BODEGA COPALITA			S/N	0.00	Sin oficio, bienes recolectados de las areas de años anteriores	No contable
1199	S/N	MUEBLES DE OFICINA Y ESTANTERIA	GASTO	CANDIDATO A BAJA	COMPLEMENTO DE ESCRITORIO	COMPLEMENTO DE ESCRITORIO				MAL ESTADO	BODEGA COPALITA			S/N	0.00	Sin oficio, bienes recolectados de las areas de años anteriores	No contable
1200	S/N	OTRO MOBILIARIO Y EQUIPO EDUCACIONAL RECREATIVO	GASTO	CANDIDATO A BAJA	PINTARRON ROTAFOLIO	PINTARRON ROTAFOLIO				MAL ESTADO	BODEGA COPALITA			S/N	0.00	Sin oficio, bienes recolectados de las areas de años anteriores	No contable
1201	16623	MUEBLES DE OFICINA Y ESTANTERIA	COMPRA	CANDIDATO A BAJA	ARCHIVERO	ARCHIVERO 4 CAJONES EN MELAMINA				MAL ESTADO	BODEGA COPALITA		MUEBLES Y EQUIPOS PARA OFICINA COMERCIO E INDUSTRIA	4627	1,414.75	Sin oficio, bienes recolectados de las areas de años anteriores	No contable
1202	S/N	MUEBLES DE OFICINA Y ESTANTERIA	GASTO	CANDIDATO A BAJA	ESQUINERO	ESQUINERO ESCRITORIO				MAL ESTADO	BODEGA COPALITA			S/N	0.00	Sin oficio, bienes recolectados de las areas de años anteriores	No contable
1203	S/N	MUEBLES DE OFICINA Y ESTANTERIA	GASTO	CANDIDATO A BAJA	SILLA PERIQUERA	SILLA PERIQUERA ALTA DE PLASTICO			DINNER	MAL ESTADO	BODEGA COPALITA			S/N	0.00	Sin oficio, bienes recolectados de las areas de años anteriores	No contable
1204	S/N	MUEBLES DE OFICINA Y ESTANTERIA	GASTO	CANDIDATO A BAJA	SILLA PERIQUERA	SILLA PERIQUERA ALTA DE PLASTICO			DINNER	MAL ESTADO	BODEGA COPALITA			S/N	0.00	Sin oficio, bienes recolectados de las areas de años anteriores	No contable
1205	S/N	OTRO MOBILIARIO Y EQUIPO EDUCACIONAL RECREATIVO	GASTO	CANDIDATO A BAJA	PINTARRON	PINTARRON	#N/D	#N/D	#N/D	MAL ESTADO	BODEGA COPALITA	#N/D	#N/D	S/N	0.00	Sin oficio, bienes recolectados de las areas de años anteriores	No contable
1206	S/N	MOBILIARIOS Y EQUIPOS DE ADMINISTRACION OTROS	ALTA GENERAL	CANDIDATO A BAJA	EXTRACTOR DE JUGO	EXTRACTOR DE JUGO				MAL ESTADO	BODEGA COPALITA			S/N	0.00	Sin oficio, bienes recolectados de las areas de años anteriores	No contable
1207	S/N	MOBILIARIOS Y EQUIPOS DE ADMINISTRACION OTROS	ALTA GENERAL	CANDIDATO A BAJA	EXTRACTOR DE JUGO	EXTRACTOR DE JUGO				MAL ESTADO	BODEGA COPALITA			S/N	0.00	Sin oficio, bienes recolectados de las areas de años anteriores	No contable
1208	S/N	MOBILIARIOS Y EQUIPOS DE ADMINISTRACION	ALTA GENERAL	CANDIDATO A BAJA	TELEVISOR	TELEVISOR		TOSHIBA		MAL ESTADO	BODEGA COPALITA			S/N	0.00	Sin oficio, bienes recolectados de las areas de años anteriores	No contable

PROPUESTA DE BAJA DEL INVENTARIO DE BIENES MUEBLES QUE SE ENCUENTRAN OBSOLETOS Y EN MAL ESTADO

No.	NUMERO DE INVENTARIO	DESCRIPCION	ESTATUS	CANDIDATO A BAJA	CONCEPTO	DESCRIPCION	SERIE	MARCA	MODELO	ESTADO	LOCALIZACION ACTUAL	FECHA DE COMPRA O REFERENCIA	PROVEEDOR U ORIGEN	NUMERO DE FACTURA	IMPORTE	MEMORANDUM	Contable
1209	S/N	OTROS MOBILIARIOS Y EQUIPOS DE ADMINISTRACION	ALTA GENERAL	CANDIDATO A BAJA	MICRONDAS	MICRONDAS		SAMSUNG		MAL ESTADO	BODEGA COPALITA			S/N	0.00	Sin oficio, bienes recolectados de las areas de años anteriores	No contable
1210	40010	MUEBLES DE OFICINA ESTANTERIA	GASTO	CANDIDATO A BAJA	MESA DE JUEGOS	MESA DE FUTBOLITO 150 CM X 60 CM X 80 CM	0	BLAZER	0	MAL ESTADO	BODEGA COPALITA	10-sep-18	DAFCOM DE C.V. S.A	A-595	3,686.25	DPNA-166-2023	No contable
1211	40011	MUEBLES DE OFICINA ESTANTERIA	GASTO	CANDIDATO A BAJA	MESA DE JUEGOS	MESA DE FUTBOLITO 151 CM X 60 CM X 80 CM	0	BLAZER	0	MAL ESTADO	BODEGA COPALITA	10-sep-18	DAFCOM DE C.V. S.A	A-595	3,686.25	DPNA-166-2023	No contable
1212	27337	EQUIPO DE COMPUTO Y DE TECNOLOGIA DE LA INFORMACION OTRO MOBILIARIO Y EQUIPO EDUCACIONAL Y RECREATIVO	DONACION	BAJA	MONITOR	MONITOR	CN05Y2327161 846464AHM2		0	MAL ESTADO	BODEGA COPALITA	01-ene-11	DONATIVO UDG		1.00	DPNA-166-2023	No contable
1213	27786	EQUIPO DE COMPUTO Y DE TECNOLOGIA DE LA INFORMACION OTRO MOBILIARIO Y EQUIPO EDUCACIONAL Y RECREATIVO	DONACION	BAJA	RESTIRADOR	RESTIRADOR COLOR BLANCO CON ROJO	0	0	0	MAL ESTADO	BODEGA COPALITA	28-oct-11	DONATIVO SIN FACTURA	0	1.00	DPNA-166-2023	No contable
1214	31917	EQUIPO DE COMPUTO Y DE TECNOLOGIA DE LA INFORMACION OTRO MOBILIARIO Y EQUIPO EDUCACIONAL Y RECREATIVO	DONACION	CANDIDATO A BAJA	COMPUTADOR A	COMPUTADORA KIDSMART PARA NIÑO	0	IBM	0	MAL ESTADO	BODEGA COPALITA	24-nov-14	DONACION		1.00	DPNA-166-2023	No contable
1215	31916	EQUIPO DE COMPUTO Y DE TECNOLOGIA DE LA INFORMACION OTRO MOBILIARIO Y EQUIPO EDUCACIONAL Y RECREATIVO	DONACION	CANDIDATO A BAJA	COMPUTADOR A	COMPUTADORA KIDSMART PARA NIÑO	0	IBM	0	MAL ESTADO	BODEGA COPALITA	24-nov-14	DONACION		1.00	DPNA-166-2023	No contable
1216	20501	EQUIPO DE COMPUTO Y DE TECNOLOGIA DE LA INFORMACION OTRO MOBILIARIO Y EQUIPO EDUCACIONAL Y RECREATIVO	ALTA GENERAL	CANDIDATO A BAJA	MONITOR	MONITOR	CNN7401VJZ	HP	W1907	MAL ESTADO	BODEGA COPALITA	13-feb-08	SIN FACTURA	0	1.00	DPNA-166-2023	No contable
1217	20634	EQUIPO DE COMPUTO Y DE TECNOLOGIA DE LA INFORMACION OTRO MOBILIARIO Y EQUIPO EDUCACIONAL Y RECREATIVO	COMPRA	CANDIDATO A BAJA	MONITOR	MONITOR PANTALLA PLANA	CNC750Q0G0	HP	WL7E	MAL ESTADO	BODEGA COPALITA	01-abr-08	MG MICROS DE OCCIDENTE SA DE CV	47913	2,792.20	DPNA-166-2023	No contable
1218	28992	EQUIPO DE COMPUTO Y DE TECNOLOGIA DE LA INFORMACION OTRO MOBILIARIO Y EQUIPO EDUCACIONAL Y RECREATIVO	DONACION	CANDIDATO A BAJA	CPU	CPU	0	EMACHINES	EL1352	MAL ESTADO	BODEGA COPALITA	11-jul-12	DONATIVO H. AYUNTAMIENTO		1.00	DPNA-166-2023	No contable
1219	23040	EQUIPO DE COMPUTO Y DE TECNOLOGIA DE LA INFORMACION OTRO MOBILIARIO Y EQUIPO EDUCACIONAL Y RECREATIVO	COMPRA	CANDIDATO A BAJA	CPU	CPU	MXX8230LDQ	COMPAQ		MAL ESTADO	BODEGA COPALITA	13-oct-08	LIBRA SISTEMAS S.A. DE C.V.	71446	0.00	DPNA-166-2023	No contable
1220	17783	EQUIPO DE COMPUTO Y DE TECNOLOGIA DE LA INFORMACION OTRO MOBILIARIO Y EQUIPO EDUCACIONAL Y RECREATIVO	GASTO	CANDIDATO A BAJA	CPU	CPU ACTIVE COOL	0	0	0	MAL ESTADO	BODEGA COPALITA	09-jun-06	MOBILIARIO OFFICE SCHOOL	60951	8,820.50	DPNA-166-2023	No contable
1221	29021	EQUIPO DE COMPUTO Y DE TECNOLOGIA DE LA INFORMACION OTRO MOBILIARIO Y EQUIPO EDUCACIONAL Y RECREATIVO	DONACION	CANDIDATO A BAJA	TECLADO	TECLADO ALAMBRCO	0	EMACHINES	KB0511	MAL ESTADO	BODEGA COPALITA	03-ago-18	DONACION		1.00	DPNA-166-2023	No contable
1222	29014	EQUIPO DE COMPUTO Y DE TECNOLOGIA DE LA INFORMACION OTRO MOBILIARIO Y EQUIPO EDUCACIONAL Y RECREATIVO	DONACION	CANDIDATO A BAJA	MONITOR	MONITOR	0	ACER	0	MAL ESTADO	BODEGA COPALITA	11-jul-12	DONACION		1.00	DPNA-166-2023	No contable

PROPUESTA DE BAJA DEL INVENTARIO DE BIENES MUEBLES QUE SE ENCUENTRAN OBSOLETOS Y EN MAL ESTADO

No.	NUMERO DE INVENTARIO	DESCRIPCION	ESTATUS	CANDIDATO A BAJA	CONCEPTO	DESCRIPCION	SERIE	MARCA	MODELO	ESTADO	LOCALIZACION ACTUAL	FECHA DE COMPRA O REFERENCIA	PROVEEDOR U ORIGEN	NUMERO DE FACTURA	IMPORTE	MEMORANDUM	Contable
1223	27788	MUEBLES DE OFICINA ESTANTERIA	DE Y DONACION	BAJA	SILLA PARA RESTIRADOR	SILLA PARA RESTIRADOR PLASTICO GIRATORIA	0	0	0	MAL ESTADO	BODEGA COPALITA	28-oct-11	DONATIVO SIN FACTURA	0	1.00	DPNA-166-2023	No contable
1224	27787	MUEBLES DE OFICINA ESTANTERIA	DE Y ALTA GENERAL	CANDIDATO A BAJA	SILLA PARA RESTIRADOR	SILLA PARA RESTIRADOR	0	0	0	MAL ESTADO	BODEGA COPALITA	28-oct-11	DONATIVO SIN FACTURA		1.00	DPNA-166-2023	No contable
1225	34286	MUEBLES DE OFICINA ESTANTERIA	DE Y DONACION	CANDIDATO A BAJA	SILLA PARA RESTIRADOR	SILLA PARA RESTIRADOR ROJO	0	0	0	MAL ESTADO	BODEGA COPALITA	20-sep-16	DONADO SIN DOCUMENTOS	0	1.00	DPNA-166-2023	No contable
1226	34283	MUEBLES DE OFICINA ESTANTERIA	DE Y DONACION	CANDIDATO A BAJA	SILLA PARA RESTIRADOR	SILLA PARA RESTIRADOR ROJO	0	0	0	MAL ESTADO	BODEGA COPALITA	20-sep-16	DONADO SIN DOCUMENTOS	0	1.00	DPNA-166-2023	No contable
1227	34281	MUEBLES DE OFICINA ESTANTERIA	DE Y DONACION	CANDIDATO A BAJA	SILLA PARA RESTIRADOR	SILLA PARA RESTIRADOR ROJO	0	0	0	MAL ESTADO	BODEGA COPALITA	20-sep-16	DONADO SIN DOCUMENTOS	0	1.00	DPNA-166-2023	No contable
1228	34284	MUEBLES DE OFICINA ESTANTERIA	DE Y DONACION	CANDIDATO A BAJA	SILLA PARA RESTIRADOR	SILLA PARA RESTIRADOR ROJO	0	0	0	MAL ESTADO	BODEGA COPALITA	20-sep-16	DONADO SIN DOCUMENTOS	0	1.00	DPNA-166-2023	No contable
1229	34282	MUEBLES DE OFICINA ESTANTERIA	DE Y DONACION	CANDIDATO A BAJA	SILLA PARA RESTIRADOR	SILLA PARA RESTIRADOR	0	0	0	MAL ESTADO	BODEGA COPALITA	20-sep-16	DONADO SIN DOCUMENTOS	0	1.00	DPNA-166-2023	No contable
1230	34285	MUEBLES DE OFICINA ESTANTERIA	DE Y DONACION	CANDIDATO A BAJA	SILLA PARA RESTIRADOR	SILLA PARA RESTIRADOR ROJO	0	0	0	MAL ESTADO	BODEGA COPALITA	20-sep-16	DONADO SIN DOCUMENTOS	0	1.00	DPNA-166-2023	No contable
1231	34280	MUEBLES DE OFICINA ESTANTERIA	DE Y DONACION	CANDIDATO A BAJA	SILLA PARA RESTIRADOR	SILLA PARA RESTIRADOR ROJO	0	0	0	MAL ESTADO	BODEGA COPALITA	20-sep-16	DONADO SIN DOCUMENTOS	0	1.00	DPNA-166-2023	No contable
1232	34278	MUEBLES DE OFICINA ESTANTERIA	DE Y DONACION	CANDIDATO A BAJA	SILLA PARA RESTIRADOR	SILLA PARA RESTIRADOR ROJO	0	0	0	MAL ESTADO	BODEGA COPALITA	20-sep-16	DONADO SIN DOCUMENTOS	0	1.00	DPNA-166-2023	No contable
1233	34279	MUEBLES DE OFICINA ESTANTERIA	DE Y DONACION	CANDIDATO A BAJA	SILLA PARA RESTIRADOR	SILLA PARA RESTIRADOR ROJO	0	0	0	MAL ESTADO	BODEGA COPALITA	20-sep-16	DONADO SIN DOCUMENTOS	0	1.00	DPNA-166-2023	No contable
1234	34277	MUEBLES DE OFICINA ESTANTERIA	DE Y DONACION	CANDIDATO A BAJA	SILLA PARA RESTIRADOR	SILLA PARA RESTIRADOR ROJO	0	0	0	MAL ESTADO	BODEGA COPALITA	20-sep-16	DONADO SIN DOCUMENTOS	0	1.00	DPNA-166-2023	No contable
1235	S/N	COMPUTO Y EQUIPO DE TECNOLOGIA DE LA INFORMACION	DE GASTO	CANDIDATO A BAJA	SILLA SECRETARIAL	SILLA SECRETARIAL	0	OLA ONITOR	0	MAL ESTADO	BODEGA COPALITA			0	0.00	DPNA-166-2023	No contable
1236	35928	MUEBLES DE OFICINA ESTANTERIA	DE Y DONACION	CANDIDATO A BAJA	SILLON EJECUTIVO	SEMI SILLON SEMI EJECUTIVO	0	0	0	MAL ESTADO	BODEGA COPALITA	07-feb-17	DONATIVO BETTERWERE	0	50.00	PPNNA-271-2023	No contable
1237	35929	MUEBLES DE OFICINA ESTANTERIA	DE Y DONACION	CANDIDATO A BAJA	SILLON	SILLON EJECUTIVO	0	0	0	MAL ESTADO	BODEGA COPALITA	07-feb-17	DONATIVO BETTERWERE		50.00	PPNNA-271-2023	No contable
1238	35949	MUEBLES DE OFICINA ESTANTERIA	DE Y DONACION	CANDIDATO A BAJA	MESA	MESA DE CRISTAL DE COMEDOR	0	0	0	MAL ESTADO	BODEGA COPALITA	16-feb-17	VOLUNTARIADO	0	1,087.50	PPNNA-271-2023	No contable
1239	35950	MUEBLES DE OFICINA ESTANTERIA	DE Y DONACION	CANDIDATO A BAJA	SILLA CONCHA	SILLA DE MADERA TIPO CONCHA DE COMEDOR	0	0	0	MAL ESTADO	BODEGA COPALITA	16-feb-17	VOLUNTARIADO	0	1,087.50	PPNNA-271-2023	No contable
1240	35951	MUEBLES DE OFICINA ESTANTERIA	DE Y DONACION	CANDIDATO A BAJA	SILLA CONCHA	SILLA DE MADERA TIPO CONCHA DE COMEDOR	0	0	0	MAL ESTADO	BODEGA COPALITA	16-feb-17	VOLUNTARIADO	0	1,087.50	PPNNA-271-2023	No contable

ANEXO 1

PROPUESTA DE BAJA DEL INVENTARIO DE BIENES MUEBLES QUE SE ENCUENTRAN OBSOLETOS Y EN MAL ESTADO

No.	NUMERO DE INVENTARIO	DESCRIPCION	ESTATUS	CANDIDATO A BAJA	CONCEPTO	DESCRIPCION	SERIE	MARCA	MODELO	ESTADO	LOCALIZACION ACTUAL	FECHA DE COMPRA O REFERENCIA	PROVEEDOR U ORIGEN	NUMERO DE FACTURA	IMPORTE	MEMORANDUM	Contable
1241	35952	MUEBLES DE OFICINA ESTANTERIA	Y DONACION	CANDIDATO A BAJA	SILLA TIPO CONCHA	SILLA DE MADERA TIPO CONCHA DE COMEDOR	0	0	0	MAL ESTADO	BODEGA COPALITA	16-feb-17	VOLUNTARIADO	0	1,087.50	PPNNA-271-2023	No contable
1242	35953	MUEBLES DE OFICINA ESTANTERIA	Y DONACION	CANDIDATO A BAJA	SILLA TIPO CONCHA	SILLA DE MADERA TIPO CONCHA DE COMEDOR	0	0	0	MAL ESTADO	BODEGA COPALITA	16-feb-17	VOLUNTARIADO	0	1,087.50	PPNNA-271-2023	No contable
1243	35954	MUEBLES DE OFICINA ESTANTERIA	Y DONACION	CANDIDATO A BAJA	SILLA TIPO CONCHA	SILLA DE MADERA TIPO CONCHA DE COMEDOR	0	0	0	MAL ESTADO	BODEGA COPALITA	16-feb-17	VOLUNTARIADO	0	1,087.50	PPNNA-271-2023	No contable
1244	35955	MUEBLES DE OFICINA ESTANTERIA	Y DONACION	CANDIDATO A BAJA	SILLA TIPO CONCHA	SILLA DE MADERA TIPO CONCHA DE COMEDOR	0	0	0	MAL ESTADO	BODEGA COPALITA	16-feb-17	VOLUNTARIADO	0	1,087.50	PPNNA-271-2023	No contable
1245	35956	MUEBLES DE OFICINA ESTANTERIA OTROS	Y DONACION	CANDIDATO A BAJA	SILLA TIPO CONCHA	SILLA DE MADERA TIPO CONCHA DE COMEDOR	0	0	0	MAL ESTADO	BODEGA COPALITA	16-feb-17	VOLUNTARIADO	0	1,087.50	PPNNA-271-2023	No contable
1246	944	MOBILIARIOS EQUIPOS DE ADMINISTRACION	Y COMPRA	CANDIDATO A BAJA	REFRIGERADOR	REFRIGERADOR 2 PUERTAS	0	MAGIC CHEF	0	MAL ESTADO	BODEGA COPALITA	07-mar-00			2,000.00	H.P. 250-2023	No contable
1247	35712	OTROS MOBILIARIOS EQUIPOS DE ADMINISTRACION	Y COMPRA	CANDIDATO A BAJA	REFRIGERADOR	REFRIGERADOR VERTICAL	0	TORREY	0	MAL ESTADO	BODEGA COPALITA	01-mar-17	MAYOREO DE REFRIGERACION Y MAQUINAS, S.A. DE C.V. DONATIVO TEC DE MONTERREY	0	14,360.00	H.P. 250-2023	Contable
1248	29987	EQUIPOS APARATOS AUDIOVISUALES	Y DONACION	CANDIDATO A BAJA	VIDEOPROYECTOR	VIDEO PROYECTOR	0	EPSON	0	MAL ESTADO	BODEGA COPALITA	08-ago-13			1.00	H.P.259-2023	No contable
1249	13609	EQUIPO DE COMPUTO Y DE TECNOLOGIA DE LA INFORMACION	Y COMPRA	CANDIDATO A BAJA	REGULADOR	REGULADOR DE VOLTAJE	0	COMPLET	0	MAL ESTADO	BODEGA COPALITA	31-ago-04	RAFAEL ALBERTO DIAZ CARDENAS	4329	0.00	H.P.259-2023	No contable
1250	1338	MUEBLES DE OFICINA ESTANTERIA	Y COMPRA	CANDIDATO A BAJA	SILLA VISITA	SILLA DE VISITA APILABLE TUBULAR DE VINIL	0	0	0	MAL ESTADO	BODEGA COPALITA	24-mar-00	MUEBLES NAVARRO	738	249.00	H.P.258-2023	No contable
1251	10189	MUEBLES DE OFICINA ESTANTERIA	Y ALTA GENERAL	CANDIDATO A BAJA	SILLA VISITA	SILLA DE VISITA TUBULAR EN PLANA COLOR NEGRO	0	0	0	MAL ESTADO	BODEGA COPALITA	09-ene-03	RAFAEL ALBERTO DIAZ CARDENAS	0	149.00	H.P.258-2023	No contable
1252	10213	MUEBLES DE OFICINA ESTANTERIA	Y COMPRA	CANDIDATO A BAJA	SILLA PLASTICO	SILLA DE PLASTICO NEGRO	0	0	0	MAL ESTADO	BODEGA COPALITA	09-ene-03	RAFAEL ALBERTO DIAZ CARDENAS	836, 837, 838, 839	149.00	H.P.258-2023	No contable
1253	15769	MUEBLES DE OFICINA ESTANTERIA	Y COMPRA	CANDIDATO A BAJA	SILLA VISITA	SILLA DE VISITA APILABLE TUBULAR DE VINIL	0	0	0	MAL ESTADO	BODEGA COPALITA	27-jun-05	GRUPO INDUSTRIAL JOME, SA DE CV	7256	143.75	H.P.258-2023	No contable
1254	15846	MUEBLES DE OFICINA ESTANTERIA	Y COMPRA	CANDIDATO A BAJA	SILLA VISITA	SILLA DE VISITA APILABLE TUBULAR DE VINIL	0	0	0	MAL ESTADO	BODEGA COPALITA	27-jun-05	GRUPO INDUSTRIAL JOME, SA DE CV	7256	143.75	H.P.258-2023	No contable
1255	19992	OTROS MOBILIARIOS EQUIPOS DE ADMINISTRACION	Y COMPRA	CANDIDATO A BAJA	CAFETERA ELECTRICA	CAFETERA ELECTRICA TAZAS,	42	GENERAL ELECTRIC	0	MAL ESTADO	BODEGA COPALITA	25-jun-07	SAMS CLUB	4917	398.00	H.P.258-2023	No contable

bag *00* *f.*

Je

PROPUESTA DE BAJA DEL INVENTARIO DE BIENES MUEBLES QUE SE ENCUENTRAN OBSOLETOS Y EN MAL ESTADO

No.	NUMERO DE INVENTARIO	DESCRIPCION	ESTATUS	CANDIDATO A BAJA	CONCEPTO	DESCRIPCION	SERIE	MARCA	MODELO	ESTADO	LOCALIZACION ACTUAL	FECHA DE COMPRA O REFERENCIA	PROVEEDOR U ORIGEN	NUMERO DE FACTURA	IMPORTE	MEMORANDUM	Contable
1256	22966	EQUIPO DE COMPUTO Y DE TECNOLOGIA DE LA INFORMACION	COMPRA	CANDIDATO A BAJA	CPU	CPU	MXX8190PPV	COMPAQ	0	MAL ESTADO	BODEGA COPALITA	13-oct-08	LIBRA SISTEMAS S.A. DE C.V.	71446	11,924.35	H.P.258-2023	No contable
1257	26886	EQUIPO DE COMPUTO Y DE TECNOLOGIA DE LA INFORMACION	COMPRA	CANDIDATO A BAJA	SWITCH	SWITCH 8 PUERTOS 10/100	0	ENCORE	0	MAL ESTADO	BODEGA COPALITA	30-oct-09	MI PC COM, S.A. DE C.V.	83333	268.33	H.P.258-2023	No contable
1258	29069	MUEBLES DE OFICINA Y ESTANTERIA	DONACION	CANDIDATO A BAJA	SILLA DE VISITA	SILLA DE VISITA APILABLE TUBULAR DE VINIL	0	0	0	MAL ESTADO	BODEGA COPALITA	11-jul-12	DONATIVO H. AYUNTAMIENTO		1.00	H.P.258-2023	No contable
1259	29070	MUEBLES DE OFICINA Y ESTANTERIA	DONACION	CANDIDATO A BAJA	SILLA DE VISITA	SILLA DE VISITA APILABLE TUBULAR DE VINIL	0	0	0	MAL ESTADO	BODEGA COPALITA	11-jul-12	DONATIVO H. AYUNTAMIENTO		1.00	H.P.258-2023	No contable
1260	32992	OTROS MOBILIARIOS Y EQUIPOS DE ADMINISTRACION OTRO MOBILIARIO Y	COMPRA	CANDIDATO A BAJA	RELOJ CHECADOR	RELOJ CHECADOR DE HUELLA	633514440 0560	ZCKO	0	MAL ESTADO	BODEGA COPALITA	20-mar-15	JOSE LUIS FIGUEROA PEREZ VERDIA (COMPUFIG)	A 1619	2,159.92	H.P.258-2023	No contable
1261	42537	EQUIPO EDUCACIONAL Y RECREATIVO OTRO MOBILIARIO Y	ALTA GENERAL	CANDIDATO A BAJA	PINTARRON	PINTARRON 90 X 60	0	0	0	MAL ESTADO	BODEGA COPALITA	08-jul-20	NO TENIA ETIQUETA	0	0.00	H.P.258-2023	No contable
1262	42538	EQUIPO EDUCACIONAL Y RECREATIVO	ALTA GENERAL	CANDIDATO A BAJA	PINTARRON	PINTARRON 60 X 90	0	0	0	MAL ESTADO	BODEGA COPALITA	08-jul-20	NO TENIA ETIQUETA	0	0.00	H.P.258-2023	No contable
1263	42546	MUEBLES DE OFICINA Y ESTANTERIA	ALTA GENERAL	CANDIDATO A BAJA	SILLA PLEGABLE	SILLA PLEGABLE	0	0	0	MAL ESTADO	BODEGA COPALITA	08-jul-20	NO TENIA ETIQUETA	0	0.00	H.P.258-2023	No contable
1264	42547	MUEBLES DE OFICINA Y ESTANTERIA	ALTA GENERAL	CANDIDATO A BAJA	SILLA PLEGABLE	SILLA PLEGABLE	0	0	0	MAL ESTADO	BODEGA COPALITA	08-jul-20	NO TENIA ETIQUETA	0	0.00	H.P.258-2023	No contable
1265	42548	MUEBLES DE OFICINA Y ESTANTERIA	ALTA GENERAL	CANDIDATO A BAJA	SILLA PLEGABLE	SILLA PLEGABLE	0	0	0	MAL ESTADO	BODEGA COPALITA	08-jul-20	NO TENIA ETIQUETA	0	0.00	H.P.258-2023	No contable
1266	3492	OTROS MOBILIARIOS Y EQUIPOS DE ADMINISTRACION OTROS	DONACION	CANDIDATO A BAJA	ESPEJO	ESPEJO DE BAÑO OVALADO	0	MABE	0	MAL ESTADO	BODEGA COPALITA	28-nov-00		S/N	0.00	Se entrega formato con Entrega de Bien firmado.	No contable
1267	14262	OTROS MOBILIARIOS Y EQUIPOS DE ADMINISTRACION OTROS	DONACION	CANDIDATO A BAJA	REFRIGERADOR	REFRIGERADOR 2 PUERTAS	0	OSTERIZER	0	MAL ESTADO	BODEGA LA PRIMAVERA	20-ene-05	DONACION DIF JALISCO	DJ-CTO-988/06-2	0.00	D.S.427-2023	No contable
1268	18417	OTROS MOBILIARIOS Y EQUIPOS DE ADMINISTRACION OTROS	DONACION	CANDIDATO A BAJA	LICUADORA	LICODORA VELOCIDADES	3	0	0	MAL ESTADO	BODEGA COPALITA	27-sep-06	DONACION DIF JALISCO	DJ-CTO-988/06-2	0.00	D.S.427-2023	No contable
1269	18418	OTROS MOBILIARIOS Y EQUIPOS DE ADMINISTRACION OTROS	DONACION	CANDIDATO A BAJA	GABINETE	GABINETE UNIVERSAL PUERTAS	2	0	0	MAL ESTADO	BODEGA LA PRIMAVERA	27-sep-06	DONACION DIF JALISCO	DJ-CTO-988/06-2	0.00	D.S.427-2023	No contable
1270	18419	OTROS MOBILIARIOS Y EQUIPOS DE ADMINISTRACION OTROS	DONACION	CANDIDATO A BAJA	MESA DE TRABAJO	MESA DE TRABAJO DE 1.80 X 80	0	0	0	MAL ESTADO	BODEGA LA PRIMAVERA	27-sep-06	DONACION DIF JALISCO	DJ-CTO-988/06-2	0.00	D.S.427-2023	No contable

PROPUESTA DE BAJA DEL INVENTARIO DE BIENES MUEBLES QUE SE ENCUENTRAN OBSOLETOS Y EN MAL ESTADO

No.	NUMERO DE INVENTARIO	DESCRIPCION	ESTATUS	CANDIDATO A BAJA	CONCEPTO	DESCRIPCION	SERIE	MARCA	MODELO	ESTADO	LOCALIZACION ACTUAL	FECHA DE COMPRA O REFERENCIA	PROVEEDOR U ORIGEN	NUMERO DE FACTURA	IMPORTE	MEMORANDUM	Contable
1271	18353	OTROS MOBILIARIOS EQUIPOS DE ADMINISTRACION OTROS	Y DE DONACION	CANDIDATO A BAJA	ESTUFA	ESTUFA QUEMADORES, COLOR ALMENDRA	6	0	0	MAL ESTADO	BODEGA COPALITA	27-sep-06	DONACION DIF JALISCO	DJ-CTO-988/06-2	0.00	D.S.427-2023	No contable
1272	36698	OTROS MOBILIARIOS EQUIPOS DE ADMINISTRACION OTROS	Y DE DONACION	CANDIDATO A BAJA	MESA	MESA DE TRABAJO		0	0	MAL ESTADO	BODEGA COPALITA	11-jun-21	DONACION DIF JALISCO	DJ-CTO-988/06-2	0.00	D.S.427-2023	No contable
1273	5/N	OTROS MOBILIARIOS EQUIPOS DE ADMINISTRACION OTROS	Y DE DONACION	CANDIDATO A BAJA	PORTA GARRAFON	PORTA GARRAFON		0	0	MAL ESTADO	BODEGA COPALITA		DONACION DIF JALISCO	DJ-CTO-988/06-2	0.00	D.S.427-2023	No contable
1274	219	OTROS MOBILIARIOS EQUIPOS DE ADMINISTRACION OTROS	Y DE GASTO	CANDIDATO A BAJA	REPISA	REPISA COLOR BLANCO		0	0	MAL ESTADO	BODEGA LAS FUENTES			0	0.00	H.P. 019/2024	No contable
1275	981	OTROS MOBILIARIOS EQUIPOS DE ADMINISTRACION OTROS	Y DE DONACION	CANDIDATO A BAJA	BANCO	BANCO TUBULAR GRIS ASIENTO DE MADERA		0	0	MAL ESTADO	BODEGA LAS FUENTES	14-mar-00	DONATIVO DIF JALISCO	0	1.00	HP 175/2023	No contable
1276	983	OTROS MOBILIARIOS EQUIPOS DE ADMINISTRACION OTROS	Y DE DONACION	CANDIDATO A BAJA	BANCO	BANCO TUBULAR GRIS ASIENTO DE MADERA		0	0	MAL ESTADO	BODEGA LAS FUENTES	14-mar-00	DONATIVO DIF JALISCO	0	1.00	HP 175/2023	No contable
1277	984	OTROS MOBILIARIOS EQUIPOS DE ADMINISTRACION OTROS	Y DE DONACION	CANDIDATO A BAJA	BANCO	BANCO TUBULAR GRIS ASIENTO DE MADERA		0	0	MAL ESTADO	BODEGA LAS FUENTES	14-mar-00	DONATIVO DIF JALISCO	0	1.00	HP 175/2023	No contable
1278	985	OTROS MOBILIARIOS EQUIPOS DE ADMINISTRACION OTROS	Y DE DONACION	CANDIDATO A BAJA	BANCO	BANCO TUBULAR GRIS ASIENTO DE MADERA		0	0	MAL ESTADO	BODEGA LAS FUENTES	14-mar-00	DONATIVO DIF JALISCO	0	1.00	HP 175/2023	No contable
1279	986	OTROS MOBILIARIOS EQUIPOS DE ADMINISTRACION OTROS	Y DE DONACION	CANDIDATO A BAJA	BANCO	BANCO TUBULAR GRIS ASIENTO DE MADERA		0	0	MAL ESTADO	BODEGA LAS FUENTES	14-mar-00	DONATIVO DIF JALISCO	0	1.00	HP 175/2023	No contable
1280	987	OTROS MOBILIARIOS EQUIPOS DE ADMINISTRACION OTROS	Y DE DONACION	CANDIDATO A BAJA	BANCO	BANCO TUBULAR GRIS ASIENTO DE MADERA		0	0	MAL ESTADO	BODEGA LAS FUENTES	14-mar-00	DONATIVO DIF JALISCO	0	1.00	HP 175/2023	No contable
1281	988	OTROS MOBILIARIOS EQUIPOS DE ADMINISTRACION OTROS	Y DE DONACION	CANDIDATO A BAJA	BANCO	BANCO TUBULAR GRIS ASIENTO DE MADERA		0	0	MAL ESTADO	BODEGA LAS FUENTES	14-mar-00	DONATIVO DIF JALISCO	0	1.00	HP 175/2023	No contable
1282	1009	MUEBLES DE OFICINA ESTANTERIA	Y DE DONACION	CANDIDATO A BAJA	MESA AUXILIAR	MESA AUXILIAR CULTURA DE BELLEZA		0	0	MAL ESTADO	BODEGA LAS FUENTES	14-mar-00	DONATIVO DIF JALISCO	0	1.00	HP 175/2023	No contable
1283	1010	MUEBLES DE OFICINA ESTANTERIA	Y DE DONACION	CANDIDATO A BAJA	MESA AUXILIAR	MESA AUXILIAR CULTURA DE BELLEZA		0	0	MAL ESTADO	BODEGA LAS FUENTES	14-mar-00	DONATIVO DIF JALISCO	0	1.00	HP 175/2023	No contable
1284	1011	MUEBLES DE OFICINA ESTANTERIA	Y DE DONACION	CANDIDATO A BAJA	MESA	MESA ALUMINIO CON RUEDAS		0	0	MAL ESTADO	BODEGA LAS FUENTES	14-mar-00	DONATIVO DIF JALISCO	0	1.00	H.P. 019/2024	No contable
1285	1014	MUEBLES DE OFICINA ESTANTERIA	Y DE DONACION	CANDIDATO A BAJA	MESA PARA MAQUINA ESCRIBIR	MESA PARA MAQUINA DE ESCRIBIR				MAL ESTADO	BODEGA LAS FUENTES	14-mar-00	DONATIVO DIF JALISCO	0	1.00	HP 175/2023	No contable

K.

[Handwritten signature]

PROPUESTA DE BAJA DEL INVENTARIO DE BIENES MUEBLES QUE SE ENCUENTRAN OBSOLETOS Y EN MAL ESTADO

No.	NUMERO DE INVENTARIO	DESCRIPCION	ESTATUS	CANDIDATO A BAJA	CONCEPTO	DESCRIPCION	SERIE	MARCA	MODELO	ESTADO	LOCALIZACION ACTUAL	FECHA DE COMPRA O REFERENCIA	PROVEEDOR U ORIGEN	NUMERO DE FACTURA	IMPORTE	MEMORANDUM	Contable
1286	1015	MUEBLES DE OFICINA Y ESTANTERIA	DE DONACION	CANDIDATO A BAJA	MESA PARA MAQUINA DE ESCRIBIR	MESA PARA MAQUINA DE ESCRIBIR	0	0	0	MAL ESTADO	BODEGA LAS FUENTES	14-mar-00	DONATIVO DIF JALISCO	0	1.00	HP 175/2023	No contable
1287	1019	MUEBLES DE OFICINA Y ESTANTERIA	DE DONACION	CANDIDATO A BAJA	MESA PARA MAQUINA DE ESCRIBIR	MESA PARA MAQUINA DE ESCRIBIR	0	0	0	MAL ESTADO	BODEGA LAS FUENTES	14-mar-00	DONATIVO DIF JALISCO	0	1.00	HP 175/2023	No contable
1288	1021	MUEBLES DE OFICINA Y ESTANTERIA	DE DONACION	BAJA	MESA	MESA 2.20X1.20 MADERA CUBIERTA BLANCA		0	0	MAL ESTADO	BODEGA LAS FUENTES	14-mar-00	DONATIVO DIF JALISCO	0	1.00	HP 175/2023	No contable
1289	1346	MUEBLES DE OFICINA Y ESTANTERIA	DE COMPRA	CANDIDATO A BAJA	ESCRITORIO	ESCRITORIO 2 CAJONES		0	0	MAL ESTADO	BODEGA LAS FUENTES	22-mar-00	MUEBLES MONCADA	0 448	500.00	H.P. 019/2024	No contable
1290	1658	MUEBLES DE OFICINA Y ESTANTERIA	DE COMPRA	CANDIDATO A BAJA	SILLA DE VISITA	SILLA DE VISITA APILABLE TUBULAR DE VINIL	0	0	0	MAL ESTADO	BODEGA LAS FUENTES	15-ago-00	SIST. MODULARES	725	249.00	HP 234/2023	No contable
1291	1659	MUEBLES DE OFICINA Y ESTANTERIA	DE ALTA GENERAL	BAJA	SILLA	SILLA TUBULAR FORRO VINIL NEGRO	0	0	0	MAL ESTADO	BODEGA LAS FUENTES	15-ago-00	SIST. MODULARES	725	249.00	HP 234/2023	No contable
1292	1661	MUEBLES DE OFICINA Y ESTANTERIA	DE ALTA GENERAL	BAJA	SILLA	SILLA APILABLE TUBULAR	0	0	0	MAL ESTADO	BODEGA LAS FUENTES	24-mar-00	0	0	1.00	HP 234/2023	No contable
1293	1664	MUEBLES DE OFICINA Y ESTANTERIA	DE ALTA GENERAL	BAJA	SILLA	SILLA TUBULAR FORRO VINIL NEGRO	0	0	0	MAL ESTADO	BODEGA LAS FUENTES	15-ago-00	SIST. MODULARES	725	249.00	HP 234/2023	No contable
1294	1675	MUEBLES DE OFICINA Y ESTANTERIA	DE COMPRA	CANDIDATO A BAJA	SILLA DE VISITA	SILLA DE VISITA APILABLE TUBULAR DE VINIL	0	0	0	MAL ESTADO	BODEGA LAS FUENTES	15-ago-00	SIST. MODULARES	725	249.00	HP 234/2023	No contable
1295	1767	MUEBLES DE OFICINA Y ESTANTERIA	DE DONACION	CANDIDATO A BAJA	SILLA SECRETARIAL	SILLA SECRETARIAL	0	0	0	MAL ESTADO	BODEGA LAS FUENTES	02-oct-00	DONATIVO DIF JALISCO	0	1.00	HP 175/2023	No contable
1296	1795	MUEBLES DE OFICINA Y ESTANTERIA	DE COMPRA	CANDIDATO A BAJA	ARCHIVERO	ARCHIVERO 4 CAJONES METALICO	0	0	0	MAL ESTADO	BODEGA LAS FUENTES	01-ene-00	ALMATEL	1068	600.00	H.P. 019/2024	No contable
1297	1881	MUEBLES DE OFICINA Y ESTANTERIA	DE DONACION	CANDIDATO A BAJA	ARCHIVERO	ARCHIVERO 3 CAJONES	CHECAR		0	MAL ESTADO	BODEGA LAS FUENTES	17-nov-00	DONATIVO H. AYUNTAMIENTO	0	1.00	HP 175/2023	No contable
1298	2523	MUEBLES DE OFICINA Y ESTANTERIA	DE DONACION	CANDIDATO A BAJA	MESA INFANTIL	MESA INFANTIL	0	0	0	MAL ESTADO	BODEGA LAS FUENTES	24-nov-00	DONATIVO H. AYUNTAMIENTO	0	1.00	H.P. 019/2024	No contable
1299	2526	MUEBLES DE OFICINA Y ESTANTERIA	DE DONACION	CANDIDATO A BAJA	SILLA	SILLA DE MADERA Y METAL PARA ADULTO	0	0	0	MAL ESTADO	BODEGA LAS FUENTES	24-nov-00	DONATIVO H. AYUNTAMIENTO	0	1.00	H.P. 019/2024	No contable
1300	2530	MUEBLES DE OFICINA Y ESTANTERIA	DE DONACION	CANDIDATO A BAJA	SILLA	SILLA DE MADERA Y METAL PARA ADULTO	0	0	0	MAL ESTADO	BODEGA LAS FUENTES	24-nov-00	DONATIVO H. AYUNTAMIENTO	0	1.00	H.P. 019/2024	No contable
1301	2534	MUEBLES DE OFICINA Y ESTANTERIA	DE DONACION	CANDIDATO A BAJA	SILLA	SILLA DE MADERA Y METAL PARA ADULTO	0	0	0	MAL ESTADO	BODEGA LAS FUENTES	24-nov-00	DONATIVO H. AYUNTAMIENTO	0	1.00	H.P. 019/2024	No contable
1302	2544	MUEBLES DE OTRO MOBILIARIO Y EQUIPO EDUCACIONAL RECREATIVO	DE ALTA GENERAL	BAJA	PINTARRON	PINTARRON 2.40 X 1.20		0	0	MAL ESTADO	BODEGA LAS FUENTES	24-nov-00	NO IDENTIFICADO	0	1.00	H.P. 019/2024	No contable
1303	2564	MUEBLES DE OFICINA Y ESTANTERIA	DE DONACION	CANDIDATO A BAJA	MESA	MESA DE MADERA DE TRABAJO PARA REPOSTERIA	0	0	0	MAL ESTADO	BODEGA LAS FUENTES	24-nov-00	DONATIVO H. AYUNTAMIENTO	0	1.00	H.P. 019/2024	No contable

PROPUESTA DE BAJA DEL INVENTARIO DE BIENES MUEBLES QUE SE ENCUENTRAN OBSOLETOS Y EN MAL ESTADO

No.	NUMERO DE INVENTARIO	DESCRIPCION	ESTATUS	CANDIDATO A BAJA	CONCEPTO	DESCRIPCION	SERIE	MARCA	MODELO	ESTADO	LOCALIZACION ACTUAL	FECHA DE COMPRA O REFERENCIA	PROVEEDOR U ORIGEN	NUMERO DE FACTURA	IMPORTE	MEMORANDUM	Contable
1304	2574	OTROS MOBILIARIOS Y EQUIPOS DE ADMINISTRACION	DONACION	BAJA	MUEBLE LAVACABEZAS	MUEBLE LAVACABEZAS	0	0	0	MAL ESTADO	BODEGA LAS FUENTES	24-nov-00	DONATIVO H. AYUNTAMIENTO	0	1.00	H.P. 019/2024	No contable
1305	2576	OTROS MOBILIARIOS Y EQUIPOS DE ADMINISTRACION	DONACION	CANDIDATO A BAJA	REPISA	REPISA 2 CAJONES BLANCA		0	0	MAL ESTADO	BODEGA LAS FUENTES	24-nov-00	DONATIVO H. AYUNTAMIENTO	0	1.00	H.P. 019/2024	No contable
1306	2577	OTROS MOBILIARIOS Y EQUIPOS DE ADMINISTRACION	DONACION	CANDIDATO A BAJA	REPISA	REPISA 2 CAJONES BLANCA		0	0	MAL ESTADO	BODEGA LAS FUENTES	24-nov-00	DONATIVO H. AYUNTAMIENTO	0	1.00	H.P. 019/2024	No contable
1307	3231	OTROS MOBILIARIOS Y EQUIPOS DE ADMINISTRACION	COMPRA	CANDIDATO A BAJA	MAQUINA DE COSTURA	MAQUINA DE COSTURA				MAL ESTADO	BODEGA LAS FUENTES	#N/D	#N/D	#N/D	0.00	H.P. 019/2024	No contable
1308	3261	OTROS MOBILIARIOS Y EQUIPOS DE ADMINISTRACION	DONACION	BAJA	CAMARA DIGITAL	CAMARA DIGITAL FOTOGRAFICA	0	BROTHER	0	MAL ESTADO	BODEGA LAS FUENTES	05-dic-00	DONATIVO AYUNTAMIENTO	0	1.00	H.P. 019/2024	No contable
1309	3311	INSTRUMENTAL MEDICO Y LABORATORIO	ALTA GENERA	CANDIDATO A BAJA	BOTIQUIN PRIMEROS AUXILIOS	BOTIQUIN	0	0	0	MAL ESTADO	BODEGA LAS FUENTES	30-oct-08	0	0	0.00	H.P. 001/2024	No contable
1310	3468	MUEBLES DE OFICINA Y ESTANTERIA	GASTO	CANDIDATO A BAJA	TABLON	TABLA CUBIERTA DE MESA				MAL ESTADO	BODEGA LAS FUENTES	#N/D	#N/D	#N/D	0.00	H.P. 019/2024	No contable
1311	3672	MUEBLES DE OFICINA Y ESTANTERIA	DONACION	CANDIDATO A BAJA	MESA PARA MAQUINA DE ESCRIBIR	MESA PARA MAQUINA DE ESCRIBIR	0	0	0	MAL ESTADO	BODEGA LAS FUENTES	28-nov-00	DONATIVO H. AYUNTAMIENTO	0	1.00	HP 175/2023	No contable
1312	4938	MUEBLES DE OFICINA Y ESTANTERIA	DONACION	CANDIDATO A BAJA	MESA	MESA DE MADERA	0	0	0	MAL ESTADO	BODEGA LAS FUENTES	11-dic-00	DONATIVO H. AYUNTAMIENTO	0	1.00	HP 175/2023	No contable
1313	6131	OTRO MOBILIARIO Y EQUIPO EDUCACIONAL RECREATIVO	ALTA GENERA	CANDIDATO A BAJA	PINTARRON	PINTARRON	0	0	0	MAL ESTADO	BODEGA LAS FUENTES	01-ene-01	SIN FACTURA	00	1.00	HP 234/2023	No contable
1314	6272	MUEBLES DE OFICINA Y ESTANTERIA	DONACION	CANDIDATO A BAJA	ESCRITORIO	ESCRITORIO 3 CAJONES COLOR CAFE	0	0	0	MAL ESTADO	BODEGA LAS FUENTES	04-ene-01	DONATIVO H. AYUNTAMIENTO	0	1.00	HP 234/2023	No contable
1315	6289	OTROS MOBILIARIOS Y EQUIPOS DE ADMINISTRACION	DONACION	CANDIDATO A BAJA	EXTINTOR	EXTINTOR 4.5KG				MAL ESTADO	BODEGA LAS FUENTES	04-ene-01	DONATIVO H. AYUNTAMIENTO	0	1.00	HP 234/2023	No contable
1316	6298	MUEBLES DE OFICINA Y ESTANTERIA	DONACION	CANDIDATO A BAJA	SILLA VISITA	SILLA DE VISITA APILABLE TUBULAR DE VINIL	0	0	0	MAL ESTADO	BODEGA LAS FUENTES	04-ene-01	DONATIVO H. AYUNTAMIENTO	0	1.00	HP 234/2023	No contable
1317	6319	MUEBLES DE OFICINA Y ESTANTERIA	DONACION	CANDIDATO A BAJA	MESA	MESA DE MADERA TUBULAR CAFE	0	0	0	MAL ESTADO	BODEGA LAS FUENTES	22-dic-00	DONATIVO H. AYUNTAMIENTO	0	1.00	HP 175/2023	No contable
1318	6332	MUEBLES DE OFICINA Y ESTANTERIA	DONACION	CANDIDATO A BAJA	SILLA VISITA	SILLA DE VISITA APILABLE TUBULAR DE VINIL	0	0	0	MAL ESTADO	BODEGA LAS FUENTES	22-dic-00	DONATIVO H. AYUNTAMIENTO	0	1.00	HP 175/2023	No contable
1319	6383	MUEBLES DE OFICINA Y ESTANTERIA	DONACION	CANDIDATO A BAJA	ARCHIVERO	ARCHIVERO 4 CAJONES METALICO	0	0	0	MAL ESTADO	BODEGA LAS FUENTES	22-dic-00	DONATIVO H. AYUNTAMIENTO	0	1.00	HP 175/2023	No contable

PROPUESTA DE BAJA DEL INVENTARIO DE BIENES MUEBLES QUE SE ENCUENTRAN OBSOLETOS Y EN MAL ESTADO

No.	NUMERO DE INVENTARIO	DESCRIPCION	ESTATUS	CANDIDATO A BAJA	CONCEPTO	DESCRIPCION	SERIE	MARCA	MODELO	ESTADO	LOCALIZACION ACTUAL	FECHA DE COMPRA O REFERENCIA	PROVEEDOR U ORIGEN	NUMERO DE FACTURA	IMPORTE	MEMORANDUM	Contable
1320	6384	MUEBLES DE OFICINA Y DONACION ESTANTERIA	DE Y DONACION	CANDIDATO A BAJA	ESCRITORIO	ESCRITORIO 3 CAJONES COLOR GRIS	0	0	0	MAL ESTADO	BODEGA LAS FUENTES	22-dic-00	DONATIVO H. AYUNTAMIENTO	0	1.00	HP 175/2023	No contable
1321	6416	MUEBLES DE OFICINA Y DONACION ESTANTERIA	DE Y DONACION	CANDIDATO A BAJA	PUPITRE	PUPITRE DE MADERA CON PORTA LIBROS	0	0	0	MAL ESTADO	BODEGA LAS FUENTES	22-dic-00	DONATIVO H. AYUNTAMIENTO	0	1.00	H.P. 019/2024	No contable
1322	6448	MUEBLES DE OFICINA Y DONACION ESTANTERIA	DE Y DONACION	CANDIDATO A BAJA	VITRINA	VITRINA PUERTAS DE VIDRIO CORREDIZAS DOS ENTREPAÑOS ANAQUEL	2			MAL ESTADO	BODEGA LAS FUENTES	22-dic-00	DONATIVO H. AYUNTAMIENTO	0	1.00	HP 175/2023	No contable
1323	6458	MUEBLES DE OFICINA Y DONACION ESTANTERIA	DE Y DONACION	CANDIDATO A BAJA	ANAQUEL	CAJONES 3 ENTREPAÑOS DE VIDRIO MEDICO	3			MAL ESTADO	BODEGA LAS FUENTES	22-dic-00	DONATIVO H. AYUNTAMIENTO	0	1.00	HP 175/2023	No contable
1324	7041	MUEBLES DE OFICINA Y DONACION ESTANTERIA	DE Y DONACION	CANDIDATO A BAJA	SILLA VISITA	SILLA DE VISITA APILABLE TUBULAR DE VINIL				MAL ESTADO	BODEGA LAS FUENTES	04-ene-01	DONATIVO H. AYUNTAMIENTO	0	1.00	HP 234/2023	No contable
1325	7336	MUEBLES DE OFICINA Y DONACION ESTANTERIA	DE Y DONACION	CANDIDATO A BAJA	SILLA VISITA	SILLA DE VISITA APILABLE TUBULAR DE VINIL	0	0	0	MAL ESTADO	BODEGA LAS FUENTES	04-ene-01	DONATIVO H. AYUNTAMIENTO	0	1.00	HP 234/2023	No contable
1326	7338	MUEBLES DE OFICINA Y DONACION ESTANTERIA	DE Y DONACION	CANDIDATO A BAJA	SILLA VISITA	SILLA DE VISITA APILABLE TUBULAR DE VINIL	0	0	0	MAL ESTADO	BODEGA LAS FUENTES	04-ene-01	DONATIVO H. AYUNTAMIENTO	0	1.00	HP 234/2023	No contable
1327	7347	MUEBLES DE OFICINA Y DONACION ESTANTERIA	DE Y DONACION	CANDIDATO A BAJA	SILLA VISITA	SILLA DE VISITA APILABLE TUBULAR DE VINIL	0	0	0	MAL ESTADO	BODEGA LAS FUENTES	04-ene-01	DONATIVO H. AYUNTAMIENTO	0	1.00	HP 234/2023	No contable
1328	7362	MUEBLES DE OFICINA Y DONACION ESTANTERIA	DE Y DONACION	CANDIDATO A BAJA	SILLA VISITA	SILLA DE VISITA APILABLE TUBULAR DE VINIL	0	0	0	MAL ESTADO	BODEGA LAS FUENTES	04-ene-01	DONATIVO H. AYUNTAMIENTO	0	1.00	HP 234/2023	No contable
1329	7384	MUEBLES DE OFICINA Y GASTO ESTANTERIA	DE Y GASTO	CANDIDATO A BAJA	ESCRITORIO	ESCRITORIO METALICO				MAL ESTADO	BODEGA LAS FUENTES	#N/D	#N/D	#N/D	0.00	H.P. 019/2024	No contable
1330	7395	MUEBLES DE OFICINA Y DONACION ESTANTERIA	DE Y DONACION	CANDIDATO A BAJA	SILLA VISITA	SILLA DE VISITA APILABLE TUBULAR DE VINIL				MAL ESTADO	BODEGA LAS FUENTES	04-ene-01	DONATIVO H. AYUNTAMIENTO	0	1.00	HP 234/2023	No contable
1331	7421	MUEBLES DE OFICINA Y DONACION ESTANTERIA	DE Y DONACION	BAJA	ESCRITORIO	ESCRITORIO METALICO Y MADERA 2 CAJONES				MAL ESTADO	BODEGA LAS FUENTES	14-nov-00	DONATIVO H. AYUNTAMIENTO	0	1.00	HP 234/2023	No contable
1332	7433	MUEBLES DE OFICINA Y DONACION ESTANTERIA	DE Y DONACION	CANDIDATO A BAJA	SILLA VISITA	SILLA DE VISITA APILABLE TUBULAR DE VINIL	0	0	0	MAL ESTADO	BODEGA LAS FUENTES	04-ene-01	DONATIVO H. AYUNTAMIENTO	0	1.00	HP 234/2023	No contable
1333	7500	MUEBLES DE OFICINA Y DONACION ESTANTERIA	DE Y DONACION	CANDIDATO A BAJA	SILLA VISITA	SILLA DE VISITA APILABLE TUBULAR DE VINIL	0	0	0	MAL ESTADO	BODEGA LAS FUENTES	04-ene-01	DONATIVO H. AYUNTAMIENTO	0	1.00	HP 234/2023	No contable
1334	7695	MUEBLES DE OFICINA Y ALTA GENERACION ESTANTERIA	DE Y ALTA GENERACION	CANDIDATO A BAJA	SILLA FIJA	SILLA FIJA				MAL ESTADO	BODEGA LAS FUENTES	#N/D	#N/D	#N/D	0.00	H.P. 019/2024	No contable
1335	8513	MUEBLES DE OFICINA Y DONACION ESTANTERIA	DE Y DONACION	CANDIDATO A BAJA	PORTA GARRAFON	PORTA GARRAFON TUBULAR NEGRO CON CUBIERTA BLANCO	0	0	0	MAL ESTADO	BODEGA LAS FUENTES	18-jun-01	DONATIVO POR DECOMISO	0	1.00	HP 175/2023	No contable

PROPUESTA DE BAJA DEL INVENTARIO DE BIENES MUEBLES QUE SE ENCUENTRAN OBSOLETOS Y EN MAL ESTADO

No.	NUMERO DE INVENTARIO	DESCRIPCION	ESTATUS	CANDIDATO A BAJA	CONCEPTO	DESCRIPCION	SERIE	MARCA	MODELO	ESTADO	LOCALIZACION ACTUAL	FECHA DE COMPRA O REFERENCIA	PROVEEDOR U ORIGEN	NUMERO DE FACTURA	IMPORTE	MEMORANDUM	Contable
1336	8629	EQUIPO DE COMPUTO Y DE TECNOLOGIA DE LA INFORMACION	ALTA GENERAL	CANDIDATO A BAJA	MODULO DE DENTISTA	MODULO DE DENTISTA BRAZO, LAMPARA 2 INTENSIDADES, ESCUPIDERA	CHECAR		0	MAL ESTADO	BODEGA LA PRIMAVERA	01-ene-01	SIN FACTURA	0	1.00	H.P. 019/2024	No contable
1337	8630	OTROS MOBILIARIOS Y EQUIPOS DE ADMINISTRACION	COMPRA	CANDIDATO A BAJA	BANCO GIRATORIO PARA CONSULTORIO	BANCO DENTAL	0	0	0	MAL ESTADO	BODEGA LAS FUENTES	29-jun-01	MEDI DENTAL S.A. DE C.V.	2549	70.00	HP 234/2023	No contable
1338	8666	OTROS MOBILIARIOS Y EQUIPOS DE ADMINISTRACION	COMPRA	CANDIDATO A BAJA	BANCO	BANCO TUBULAR CON FORRO DE VINIL NEGRO	0	0	0	MAL ESTADO	BODEGA LAS FUENTES	28-jun-01	AURELIO MACIAS SAPIEN	903	93.84	HP 175/2023	No contable
1339	8668	OTROS MOBILIARIOS Y EQUIPOS DE ADMINISTRACION	COMPRA	CANDIDATO A BAJA	BANCO	BANCO TUBULAR CON FORRO DE VINIL NEGRO	0	0	0	MAL ESTADO	BODEGA LAS FUENTES	28-jun-01	AURELIO MACIAS SAPIEN	903	93.84	HP 175/2023	No contable
1340	8670	OTROS MOBILIARIOS Y EQUIPOS DE ADMINISTRACION	COMPRA	CANDIDATO A BAJA	BANCO	BANCO TUBULAR CON FORRO DE VINIL NEGRO	0	0	0	MAL ESTADO	BODEGA LAS FUENTES	28-jun-01	AURELIO MACIAS SAPIEN	903	93.84	HP 175/2023	No contable
1341	8672	OTROS MOBILIARIOS Y EQUIPOS DE ADMINISTRACION	COMPRA	CANDIDATO A BAJA	BANCO	BANCO TUBULAR CON FORRO DE VINIL NEGRO	0	0	0	MAL ESTADO	BODEGA LAS FUENTES	28-jun-01	AURELIO MACIAS SAPIEN	903	93.84	HP 175/2023	No contable
1342	8673	OTROS MOBILIARIOS Y EQUIPOS DE ADMINISTRACION	GASTO	CANDIDATO A BAJA	BANCO	BANCO TUBULAR CON FORRO DE VINIL NEGRO	0	0	0	MAL ESTADO	BODEGA LAS FUENTES	28-jun-01	AURELIO MACIAS SAPIEN	903	93.84	H.P. 019/2024	No contable
1343	8674	OTROS MOBILIARIOS Y EQUIPOS DE ADMINISTRACION	COMPRA	CANDIDATO A BAJA	BANCO	BANCO TUBULAR CON FORRO DE VINIL NEGRO	0	0	0	MAL ESTADO	BODEGA LAS FUENTES	28-jun-01	AURELIO MACIAS SAPIEN	903	93.84	HP 175/2023	No contable
1344	8676	OTROS MOBILIARIOS Y EQUIPOS DE ADMINISTRACION	COMPRA	CANDIDATO A BAJA	BANCO	BANCO TUBULAR CON FORRO DE VINIL NEGRO	0	0	0	MAL ESTADO	BODEGA LAS FUENTES	28-jun-01	AURELIO MACIAS SAPIEN	903	93.84	HP 175/2023	No contable
1345	8677	OTROS MOBILIARIOS Y EQUIPOS DE ADMINISTRACION	COMPRA	CANDIDATO A BAJA	BANCO	BANCO TUBULAR CON FORRO DE VINIL NEGRO	0	0	0	MAL ESTADO	BODEGA LAS FUENTES	28-jun-01	AURELIO MACIAS SAPIEN	903	93.84	HP 175/2023	No contable
1346	8678	OTROS MOBILIARIOS Y EQUIPOS DE ADMINISTRACION	COMPRA	CANDIDATO A BAJA	BANCO	BANCO TUBULAR CON FORRO DE VINIL NEGRO	0	0	0	MAL ESTADO	BODEGA LAS FUENTES	28-jun-01	AURELIO MACIAS SAPIEN	903	93.84	HP 175/2023	No contable
1347	8680	OTROS MOBILIARIOS Y EQUIPOS DE ADMINISTRACION	COMPRA	CANDIDATO A BAJA	BANCO	BANCO TUBULAR CON FORRO DE VINIL NEGRO	0	0	0	MAL ESTADO	BODEGA LAS FUENTES	28-jun-01	AURELIO MACIAS SAPIEN	903	93.84	HP 175/2023	No contable
1348	8719	OTROS MOBILIARIOS Y EQUIPOS DE ADMINISTRACION	COMPRA	CANDIDATO A BAJA	EXTINTOR	EXTINTOR 4.5 KG				MAL ESTADO	BODEGA LAS FUENTES	17-jun-01	MARIO ENRIQUE HERNANDEZ GARCIA (MYVAME)	2898	1,081.00	HP 234/2023	No contable

PROPUESTA DE BAJA DEL INVENTARIO DE BIENES MUEBLES QUE SE ENCUENTRAN OBSOLETOS Y EN MAL ESTADO

No.	NUMERO DE INVENTARIO	DESCRIPCION	ESTATUS	CANDIDATO A BAJA	CONCEPTO	DESCRIPCION	SERIE	MARCA	MODELO	ESTADO	LOCALIZACION ACTUAL	FECHA DE COMPRA O REFERENCIA	PROVEEDOR U ORIGEN	NUMERO DE FACTURA	IMPORTE	MEMORANDUM	Contable
1367	10741	MUEBLES DE OFICINA ESTANTERIA	DE Y DONACION	BAJA	ESCRITORIO	ESCRITORIO 2 CAJONES CAFE AGLOMERADO SIN LLAVES		0	0	MAL ESTADO	BODEGA LAS FUENTES	08-ago-03	RAFAEL ALBERTO DIAZ CARDENAS	807	500.00	HP 175/2023	No contable
1368	10840	MUEBLES DE OFICINA ESTANTERIA	DE Y DONACION	CANDIDATO A BAJA	SILLA PLEGABLE	SILLA PLEGABLE CON VINIL NEGRO	0	0	0	MAL ESTADO	BODEGA LAS FUENTES	28-abr-04	RAFAEL ALBERTO DIAZ CARDENAS	813	190.00	HP 175/2023	No contable
1369	10845	MUEBLES DE OFICINA ESTANTERIA	DE Y DONACION	CANDIDATO A BAJA	SILLA PLEGABLE	SILLA PLEGABLE CON VINIL NEGRO	0	0	0	MAL ESTADO	BODEGA LAS FUENTES	28-abr-04	RAFAEL ALBERTO DIAZ CARDENAS	813	190.00	HP 175/2023	No contable
1370	10849	MUEBLES DE OFICINA ESTANTERIA	DE Y DONACION	BAJA	SILLA PLEGABLE	SILLA PLEGABLE CON VINIL NEGRO	0	0	0	MAL ESTADO	BODEGA LAS FUENTES	20-abr-04	RAFAEL ALBERTO DIAZ CARDENAS	813	190.00	H.P. 019/2024	No contable
1371	10859	MUEBLES DE OFICINA ESTANTERIA	DE Y DONACION	CANDIDATO A BAJA	SILLA PLEGABLE	SILLA PLEGABLE CON VINIL NEGRO	0	0	0	MAL ESTADO	BODEGA LAS FUENTES	28-abr-04	RAFAEL ALBERTO DIAZ CARDENAS	813	190.00	HP 175/2023	No contable
1372	10882	MUEBLES DE OFICINA ESTANTERIA	DE Y DONACION	BAJA	SILLA PLEGABLE	SILLA PLEGABLE CON VINIL NEGRO	0	0	0	MAL ESTADO	BODEGA LAS FUENTES	28-abr-04	RAFAEL ALBERTO DIAZ CARDENAS	813	190.00	HP 175/2023	No contable
1373	10887	MUEBLES DE OFICINA ESTANTERIA	DE Y DONACION	BAJA	SILLA PLEGABLE	SILLA PLEGABLE CON VINIL NEGRO	0	0	0	MAL ESTADO	BODEGA LAS FUENTES	28-abr-04	RAFAEL ALBERTO DIAZ CARDENAS	813	190.00	H.P. 019/2024	No contable
1374	10890	MUEBLES DE OFICINA ESTANTERIA	DE Y DONACION	CANDIDATO A BAJA	SILLA PLEGABLE	SILLA PLEGABLE CON VINIL NEGRO	0	0	0	MAL ESTADO	BODEGA LAS FUENTES	28-abr-04	RAFAEL ALBERTO DIAZ CARDENAS	813	190.00	HP 175/2023	No contable
1375	10895	MUEBLES DE OFICINA ESTANTERIA	DE Y DONACION	CANDIDATO A BAJA	SILLA PLEGABLE	SILLA PLEGABLE CON VINIL NEGRO	0	0	0	MAL ESTADO	BODEGA LAS FUENTES	28-abr-04	RAFAEL ALBERTO DIAZ CARDENAS	813	190.00	HP 175/2023	No contable
1376	10903	MUEBLES DE OFICINA ESTANTERIA	DE Y DONACION	CANDIDATO A BAJA	SILLA PLEGABLE	SILLA PLEGABLE CON VINIL NEGRO	0	0	0	MAL ESTADO	BODEGA LAS FUENTES	28-abr-04	RAFAEL ALBERTO DIAZ CARDENAS	813	190.00	HP 175/2023	No contable
1377	10905	MUEBLES DE OFICINA ESTANTERIA	DE Y DONACION	CANDIDATO A BAJA	SILLA PLEGABLE	SILLA PLEGABLE CON VINIL NEGRO	0	0	0	MAL ESTADO	BODEGA LAS FUENTES	20-abr-04	RAFAEL ALBERTO DIAZ CARDENAS	813	190.00	HP 175/2023	No contable
1378	10906	MUEBLES DE OFICINA ESTANTERIA	DE Y DONACION	CANDIDATO A BAJA	SILLA PLEGABLE	SILLA PLEGABLE CON VINIL NEGRO	0	0	0	MAL ESTADO	BODEGA LAS FUENTES	20-abr-04	RAFAEL ALBERTO DIAZ CARDENAS	813	190.00	HP 175/2023	No contable
1379	10908	MUEBLES DE OFICINA ESTANTERIA OTROS	DE Y COMPRA	BAJA	SILLA PLEGABLE	SILLA PLEGABLE CON VINIL NEGRO	0	0	0	MAL ESTADO	BODEGA LAS FUENTES	20-abr-04	RAFAEL ALBERTO DIAZ CARDENAS	813	190.00	H.P. 019/2024	No contable
1380	11197	MOBILIARIOS DE EQUIPOS ADMINISTRACION MUEBLES	Y COMPRA	CANDIDATO A BAJA	HORNO INDUSTRIAL	HORNO INDUSTRIAL	0	0	0	MAL ESTADO	BODEGA LAS FUENTES	30-ene-03	RAFAEL ALBERTO DIAZ CARDENAS	964	3,000.00	HP 175/2023	No contable
1381	11677	MUEBLES DE OFICINA ESTANTERIA OTRO MOBILIARIO Y EQUIPO EDUCACIONAL RECREATIVO	Y COMPRA	CANDIDATO A BAJA	LOCKER	LOCKER METALICO	0	0	0	MAL ESTADO	BODEGA LAS FUENTES	27-feb-03	RAFAEL ALBERTO DIAZ CARDENAS	924	400.00	H.P. 019/2024	No contable
1382	11861	MUEBLES DE OFICINA ESTANTERIA	Y COMPRA	CANDIDATO A BAJA	PIZARRON DE CORCHO	PIZARRON DE CORCHO .90 X .60		0	0	MAL ESTADO	BODEGA LAS FUENTES	21-abr-03	RAFAEL ALBERTO DIAZ CARDENAS	36174128	300.00	H.P. 019/2024	No contable
1383	12182	MUEBLES DE OFICINA ESTANTERIA	DE Y COMPRA	BAJA	MESA AUXILIAR	MESA AUXILIAR DOBLE CHAROLA	0	0	0	MAL ESTADO	BODEGA LAS FUENTES	19-ago-03	RAFAEL ALBERTO DIAZ CARDENAS	14985	300.00	HP 234/2023	No contable

PROPUESTA DE BAJA DEL INVENTARIO DE BIENES MUEBLES QUE SE ENCUENTRAN OBSOLETOS Y EN MAL ESTADO

No.	NUMERO DE INVENTARIO	DESCRIPCION	ESTATUS	CANDIDATO A BAJA	CONCEPTO	DESCRIPCION	SERIE	MARCA	MODELO	ESTADO	LOCALIZACION ACTUAL	FECHA DE COMPRA O REFERENCIA	PROVEEDOR U ORIGEN	NUMERO DE FACTURA	IMPORTE	MEMORANDUM	Contable
1384	12189	MUEBLES DE OFICINA Y ALTA GENERALERIA	DE Y ALTA GENERALERIA	CANDIDATO A BAJA	MESA CON RUEDAS	MESA DE SALON DE BELLEZA CON RUEDAS				MAL ESTADO	BODEGA LAS FUENTES	19-ago-03	RAFAEL ALBERTO DIAZ CARDENAS	14985	300.00	HP 234/2023	No contable
1385	12214	MUEBLES DE OFICINA Y ALTA GENERALERIA	DE Y ALTA GENERALERIA	BAJA	SILLA SECRETARIAL	SILLA SECRETARIAL				MAL ESTADO	BODEGA LAS FUENTES	22-ago-03	RAFAEL ALBERTO DIAZ CARDENAS	0	1.00	HP 234/2023	No contable
1386	12218	MUEBLES DE OFICINA Y ALTA GENERALERIA	DE Y DONACION	CANDIDATO A BAJA	MESA	MESA DE MADERA CON CAJON	0	0	0	MAL ESTADO	BODEGA LAS FUENTES	29-ago-03	RAFAEL ALBERTO DIAZ CARDENAS	0	1.00	H.P. 019/2024	No contable
1387	12465	MUEBLES DE OTROS MOBILIARIOS EQUIPOS DE ADMINISTRACION OTRO MOBILIARIO Y	DE Y ALTA GENERALERIA	CANDIDATO A BAJA	ESPEJO	ESPEJO				MAL ESTADO	BODEGA LAS FUENTES	07-oct-03	RAFAEL ALBERTO DIAZ CARDENAS	0	1.00	HP 234/2023	No contable
1388	12519	EQUIPO EDUCACIONAL RECREATIVO	DE Y COMPRA	CANDIDATO A BAJA	ROTA FOLIO	ROTA FOLIO	0	0	0	MAL ESTADO	BODEGA LAS FUENTES	13-oct-03	RAFAEL ALBERTO DIAZ CARDENAS	4786	150.00	H.P. 019/2024	No contable
1389	12613	MUEBLES DE OFICINA Y ALTA GENERALERIA	DE Y ALTA GENERALERIA	CANDIDATO A BAJA	SILLA SECRETARIAL	SILLA SECRETARIAL				MAL ESTADO	BODEGA LAS FUENTES	03-nov-03	RAFAEL ALBERTO DIAZ CARDENAS	0	1.00	HP 234/2023	No contable
1390	12614	MUEBLES DE OFICINA Y ALTA GENERALERIA	DE Y ALTA GENERALERIA	CANDIDATO A BAJA	ESCRITORIO SECRETARIAL	ESCRITORIO SECRETARIAL COLOR GRIS DE LAMINA				MAL ESTADO	BODEGA LAS FUENTES	03-nov-03	RAFAEL ALBERTO DIAZ CARDENAS	0	1.00	HP 234/2023	No contable
1391	12644	MUEBLES DE OTROS MOBILIARIOS EQUIPOS DE ADMINISTRACION	DE Y DONACION	CANDIDATO A BAJA	ESQUINERO	ESQUINERO MADERA C/FORJA 4 NIVELES				MAL ESTADO	BODEGA LAS FUENTES	06-nov-03	RAFAEL ALBERTO DIAZ CARDENAS	0	1.00	HP 234/2023	No contable
1392	12924	MUEBLES DE OFICINA Y ALTA GENERALERIA	DE Y ALTA GENERALERIA	CANDIDATO A BAJA	SILLA PLEGABLE	SILLA PLEGABLE CON VINIL NEGRO	0	0	0	MAL ESTADO	BODEGA LAS FUENTES	20-abr-04	RAFAEL ALBERTO DIAZ CARDENAS	0	1.00	HP 175/2023	No contable
1393	13139	MUEBLES DE OTROS MOBILIARIOS EQUIPOS DE ADMINISTRACION	DE Y ALTA GENERALERIA	CANDIDATO A BAJA	BASCULA	BASCULA BLANCA				MAL ESTADO	BODEGA LAS FUENTES	19-may-04	RAFAEL ALBERTO DIAZ CARDENAS	0	1.00	HP 234/2023	No contable
1394	13301	MUEBLES DE OFICINA Y ALTA GENERALERIA	DE Y GASTO	CANDIDATO A BAJA	ANAQUEL	ANAQUEL				MAL ESTADO	BODEGA LAS FUENTES	#N/D	#N/D	#N/D	0.00	H.P. 019/2024	No contable
1395	13596	EQUIPO DE COMPUTO Y TECNOLOGIA DE LA INFORMACION	DE Y COMPRA	BAJA	REGULADOR	REGULADOR OCHO ENTRADAS	0	COMPLET	0	MAL ESTADO	BODEGA LA PRIMAVERA	31-ago-04	RAFAEL ALBERTO DIAZ CARDENAS	4329	0.00	H.P. 019/2024	No contable
1396	13942	MUEBLES DE OFICINA Y ALTA GENERALERIA	DE Y DONACION	CANDIDATO A BAJA	MUEBLE PORTA TELEVISION	MUEBLE PORTA TELEVISION	0	0	0	MAL ESTADO	BODEGA LAS FUENTES	20-jul-04	RAFAEL ALBERTO DIAZ CARDENAS	0	813.56	H.P. 019/2024	No contable
1397	14073	MUEBLES DE OTROS MOBILIARIOS EQUIPOS DE ADMINISTRACION	DE Y ALTA GENERALERIA	CANDIDATO A BAJA	REFRIGERADOR	REFRIGERADOR 2 PUERTAS		MABE		MAL ESTADO	BODEGA LAS FUENTES	20-ene-05	RAFAEL ALBERTO DIAZ CARDENAS	0	1.00	HP 175/2023	No contable
1398	14344	MUEBLES DE OTROS MOBILIARIOS EQUIPOS DE ADMINISTRACION	DE Y DONACION	CANDIDATO A BAJA	BANCO	BANCO TUBULAR CON FORRO DE VINIL NEGRO	120514004007 6250		0	MAL ESTADO	BODEGA LAS FUENTES	09-mar-05	HABITAT	0	1.00	HP 175/2023	No contable

PROPUESTA DE BAJA DEL INVENTARIO DE BIENES MUEBLES QUE SE ENCUENTRAN OBSOLETOS Y EN MAL ESTADO

No.	NUMERO DE INVENTARIO	DESCRIPCION	ESTATUS	CANDIDATO A BAJA	CONCEPTO	DESCRIPCION	SERIE	MARCA	MODELO	ESTADO	LOCALIZACION ACTUAL	FECHA DE COMPRA O REFERENCIA	PROVEEDOR U ORIGEN	NUMERO DE FACTURA	IMPORTE	MEMORANDUM	Contable
1399	14347	OTROS MOBILIARIOS EQUIPOS DE ADMINISTRACION	Y DONACION	CANDIDATO A BAJA	BANCO	BANCO TUBULAR CON FORRO DE VINIL NEGRO	1205140040076249		0	MAL ESTADO	BODEGA LAS FUENTES	09-mar-05	HABITAT	0	1.00	HP 175/2023	No contable
1400	14349	OTROS MOBILIARIOS EQUIPOS DE ADMINISTRACION	Y DONACION	CANDIDATO A BAJA	BANCO	BANCO TUBULAR CON FORRO DE VINIL NEGRO	1205140040076242		0	MAL ESTADO	BODEGA LAS FUENTES	09-mar-05	HABITAT	0	1.00	HP 175/2023	No contable
1401	14964	MUEBLES OFICINA ESTANTERIA	DE Y ALTA GENERA	BAJA	SILLA VISITA	DE SILLA DE VISITA APILABLE	0	0	0	MAL ESTADO	BODEGA LAS FUENTES	22-abr-05	NO TENIA ETIQUETA DE DIF/SE DESCONOCE PROCEDENCIA	0	1.00	H.P. 019/2024	No contable
1402	14974	MUEBLES OFICINA ESTANTERIA	DE Y ALTA GENERA	BAJA	SILLA VISITA	DE SILLA DE VISITA APILABLE TUBULAR DE VINIL	0	0	0	MAL ESTADO	BODEGA LAS FUENTES	01-ene-05	SIN FACTURA	0	1.00	H.P. 019/2024	No contable
1403	15107	MUEBLES OFICINA ESTANTERIA	DE Y ALTA GENERA	CANDIDATO A BAJA	MESA TRABAJO	DE MESA DE TRABAJO				MAL ESTADO	BODEGA LAS FUENTES	01-ene-01	0	0	0.00	HP 234/2023	No contable
1404	15271	MUEBLES OFICINA ESTANTERIA	DE Y GASTO	CANDIDATO A BAJA	SILLA	SILLA				MAL ESTADO	BODEGA LAS FUENTES	#N/D	#N/D	#N/D	0.00	H.P. 019/2024	No contable
1405	15312	MUEBLES OFICINA ESTANTERIA	DE Y GASTO	CANDIDATO A BAJA	ARCHIVERO	ARCHIVERO CAJONES	4			MAL ESTADO	BODEGA LAS FUENTES	27-may-05	RETIQUETADO	0	1,071.52	HP 234/2023	No contable
1406	15467	OTRO MOBILIARIO Y EQUIPO EDUCACIONAL RECREATIVO	Y ALTA GENERA	CANDIDATO A BAJA	PIZARRON CORCHO	DE PIZARRON CORCHO	DE			MAL ESTADO	BODEGA LAS FUENTES	13-jun-05	RETIQUETADO	0	1.00	HP 234/2023	No contable
1407	15483	OTRO MOBILIARIO Y EQUIPO EDUCACIONAL RECREATIVO	Y ALTA GENERA	CANDIDATO A BAJA	PIZARRON CORCHO	DE PIZARRON CORCHO	DE	0	0	MAL ESTADO	BODEGA LAS FUENTES	13-jun-05	RETIQUETADO	0	1.00	HP 234/2023	No contable
1408	15488	MUEBLES OFICINA ESTANTERIA	DE Y ALTA GENERA	CANDIDATO A BAJA	ARCHIVERO	ARCHIVERO CAJONES METALICO	2			MAL ESTADO	BODEGA LAS FUENTES	13-jun-05	RETIQUETADO	0	1.00	HP 234/2023	No contable
1409	15563	MUEBLES OFICINA ESTANTERIA	DE Y COMPRA	BAJA	SILLA VISITA	DE SILLA APILABLE DE VINIL NEGRO	0	0	STACK	MAL ESTADO	BODEGA LAS FUENTES	15-jun-05	GRUPO INDUSTRIAL JOME, SA DE CV	7241	143.75	H.P. 019/2024	No contable
1410	15575	MUEBLES OFICINA ESTANTERIA	DE Y COMPRA	BAJA	SILLA VISITA	DE SILLA DE VISITA APILABLE TUBULAR DE VINIL	0	0	0	MAL ESTADO	BODEGA LAS FUENTES	15-jun-05	GRUPO INDUSTRIAL JOME, SA DE CV	7241	143.75	H.P. 019/2024	No contable
1411	15614	MUEBLES OFICINA ESTANTERIA	DE Y ALTA GENERA	CANDIDATO A BAJA	ARCHIVERO	ARCHIVERO CAJONES METALICO	4			MAL ESTADO	BODEGA LAS FUENTES	24-jun-05	RETIQUETADO	0	1.00	HP 234/2023	No contable
1412	15639	MUEBLES OFICINA ESTANTERIA	DE Y COMPRA	CANDIDATO A BAJA	SILLA VISITA	DE SILLA DE VISITA APILABLE TUBULAR DE VINIL	0	0	0	MAL ESTADO	BODEGA LAS FUENTES	21-jun-05	GRUPO INDUSTRIAL JOME, SA DE CV	7252	143.75	HP 175/2023	No contable
1413	15674	MUEBLES OFICINA ESTANTERIA	DE Y ALTA GENERA	BAJA	SILLA VISITA	DE SILLA DE VISITA APILABLE TUBULAR DE VINIL	0	0	0	MAL ESTADO	BODEGA LAS FUENTES	21-jun-05	GRUPO INDUSTRIAL JOME, SA DE CV	7253	143.75	H.P. 019/2024	No contable

K.

[Handwritten signature]

PROPUESTA DE BAJA DEL INVENTARIO DE BIENES MUEBLES QUE SE ENCUENTRAN OBSOLETOS Y EN MAL ESTADO

No.	NUMERO DE INVENTARIO	DESCRIPCION	ESTATUS	CANDIDATO A BAJA	CONCEPTO	DESCRIPCION	SERIE	MARCA	MODELO	ESTADO	LOCALIZACION ACTUAL	FECHA DE COMPRA O REFERENCIA	PROVEEDOR U ORIGEN	NUMERO DE FACTURA	IMPORTE	MEMORANDUM	Contable
1414	15810	MUEBLES DE OFICINA ESTANTERIA	DE Y COMPRA	CANDIDATO A BAJA	SILLA VISITA	DE SILLA DE VISITA APILABLE TUBULAR DE VINIL	0	0	0	MAL ESTADO	BODEGA LAS FUENTES	27-jun-05	GRUPO INDUSTRIAL JOME, SA DE CV	7256	143.75	HP 175/2023	No contable
1415	15831	MUEBLES DE OFICINA ESTANTERIA	DE Y COMPRA	CANDIDATO A BAJA	SILLA VISITA	DE SILLA DE VISITA APILABLE TUBULAR DE VINIL	0	0	0	MAL ESTADO	BODEGA LAS FUENTES	27-jun-05	GRUPO INDUSTRIAL JOME, SA DE CV	7256	143.75	H.P. 019/2024	No contable
1416	15866	MUEBLES DE OFICINA ESTANTERIA	DE Y GASTO	CANDIDATO A BAJA	SILLA VISITA	DE SILLA DE VISITA APILABLE TUBULAR DE VINIL	0	0	0	MAL ESTADO	BODEGA LAS FUENTES	27-jun-05	GRUPO INDUSTRIAL JOME, SA DE CV	7256	143.75	HP 234/2023	No contable
1417	15869	MUEBLES DE OFICINA ESTANTERIA	DE Y COMPRA	CANDIDATO A BAJA	SILLA VISITA	DE SILLA DE VISITA APILABLE TUBULAR DE VINIL	0	0	0	MAL ESTADO	BODEGA LAS FUENTES	27-jun-05	GRUPO INDUSTRIAL JOME, SA DE CV	7256	143.75	HP 234/2023	No contable
1418	15871	MUEBLES DE OFICINA ESTANTERIA	DE Y GASTO	CANDIDATO A BAJA	SILLA VISITA	DE SILLA DE VISITA APILABLE TUBULAR DE VINIL	0	0	0	MAL ESTADO	BODEGA LAS FUENTES	27-jun-05	GRUPO INDUSTRIAL JOME, SA DE CV	7256	143.75	HP 234/2023	No contable
1419	15387	MUEBLES DE OFICINA ESTANTERIA	DE Y GASTO	BAJA	SILLA SECRETARIAL	SILLA SECRETARIAL	0	0	0	MAL ESTADO	BODEGA LAS FUENTES	27-jun-05	GRUPO INDUSTRIAL JOME, SA DE CV	7256	332.35	H.P. 019/2024	No contable
1420	15969	MUEBLES DE OFICINA ESTANTERIA	DE Y ALTA GENERA	CANDIDATO A BAJA	SILLA VISITA	DE SILLA DE VISITA APILABLE TUBULAR DE VINIL	0	0	0	MAL ESTADO	BODEGA LAS FUENTES	30-jun-05	RETIQUETADO	0	1.00	HP 234/2023	No contable
1421	15988	EQUIPO DE COMUNICACION Y TELECOMUNICACION	DE Y COMPRA	BAJA	TELEFONO	TELEFONO	SDAAB211622	PANASONIC	NO DEFINIDO	MAL ESTADO	BODEGA LA PRIMAVERA	27-jun-05	MUEBLES BURA S.A. DE C.V.	CDC 0365	170.20	H.P. 019/2024	No contable
1422	16071	MUEBLES DE OFICINA ESTANTERIA	DE Y COMPRA	CANDIDATO A BAJA	ESCRITORIO	ESCRITORIO 2 CAJONES DE 1.20 X .60 CON PORTA TECLADO		0	0	MAL ESTADO	BODEGA LAS FUENTES	27-jun-05	GRUPO INDUSTRIAL JOME, SA DE CV	7256	905.05	H.P. 019/2024	No contable
1423	16090	MUEBLES DE OFICINA ESTANTERIA	DE Y COMPRA	CANDIDATO A BAJA	ESCRITORIO	ESCRITORIO 2 CAJONES DE 1.20 X .60 CON PORTA TECLADO				MAL ESTADO	BODEGA LAS FUENTES	27-jun-05	GRUPO INDUSTRIAL JOME, SA DE CV	7256	905.05	HP 175/2023	No contable
1424	16103	MUEBLES DE OFICINA ESTANTERIA	DE Y COMPRA	CANDIDATO A BAJA	ESCRITORIO	ESCRITORIO 2 CAJONES DE 1.20 X .60 CON PORTA TECLADO				MAL ESTADO	BODEGA LAS FUENTES	27-jun-05	GRUPO INDUSTRIAL JOME, SA DE CV	7256	905.05	HP 175/2023	No contable
1425	16266	MUEBLES DE OFICINA ESTANTERIA	DE Y COMPRA	CANDIDATO A BAJA	ESCRITORIO	ESCRITORIO 2 CAJONES DE 1.20 X .60 CON PORTA TECLADO				MAL ESTADO	BODEGA LAS FUENTES	27-jun-05	GRUPO INDUSTRIAL JOME, SA DE CV	7256	905.05	HP 175/2023	No contable
1426	16521	MUEBLES DE OFICINA ESTANTERIA	DE Y GASTO	CANDIDATO A BAJA	ARCHIVERO	ARCHIVERO 4 CAJONES MADERA				MAL ESTADO	BODEGA LAS FUENTES	11-oct-05	MUEBLES Y EQUIPOS PARA OFICINA COMERCIO E INDUSTRIA	4618	1,380.00	HP 234/2023	No contable
1427	16762	MUEBLES DE OFICINA ESTANTERIA	DE Y COMPRA	CANDIDATO A BAJA	ESCRITORIO	ESCRITORIO	0	0	0	MAL ESTADO	BODEGA LAS FUENTES	01-nov-05	VEO MUEBLES PARA OFICINA	0152 B	1,243.15	H.P. 019/2024	No contable

PROPUESTA DE BAJA DEL INVENTARIO DE BIENES MUEBLES QUE SE ENCUENTRAN OBSOLETOS Y EN MAL ESTADO

No.	NUMERO DE INVENTARIO	DESCRIPCION	ESTATUS	CANDIDATO A BAJA	CONCEPTO	DESCRIPCION	SERIE	MARCA	MODELO	ESTADO	LOCALIZACION ACTUAL	FECHA DE COMPRA O REFERENCIA	PROVEEDOR U ORIGEN	NUMERO DE FACTURA	IMPORTE	MEMORANDUM	Contable
1428	16791	OTROS MOBILIARIOS EQUIPOS DE ADMINISTRACION OTROS	Y DE COMPRA	CANDIDATO A BAJA	VENTILADOR	VENTILADOR DE PEDESTAL	0	FAN STAR	0	MAL ESTADO	BODEGA LA PRIMAVERA	05-nov-05	MUEBLES BURA S.A. DE C.V.	CD 0616	178.99	HP 175/2023	No contable
1429	16942	OTROS MOBILIARIOS EQUIPOS DE ADMINISTRACION OTROS	Y DE DONACION	CANDIDATO A BAJA	EXTINTOR	EXTINTOR 4.5KG				MAL ESTADO	BODEGA LAS FUENTES	17-may-06	DONATIVO DIF JALISCO	0	1.00	HP 234/2023	No contable
1430	17033	MUEBLES DE OFICINA ESTANTERIA	Y DE GASTO	CANDIDATO A BAJA	SILLA INFANTIL	SILLA INFANTIL DE MADERA				MAL ESTADO	BODEGA LAS FUENTES	24-ene-05	MUEBLES BURA S.A. DE C.V.	3678	142.60	HP 234/2023	No contable
1431	17041	MUEBLES DE OFICINA ESTANTERIA	Y DE COMPRA	BAJA	MESA INFANTIL	MESA INFANTIL DE MADERA	0	0	0	MAL ESTADO	BODEGA LAS FUENTES	24-ene-05	MUEBLES BURA S.A. DE C.V.	3678	339.25	H.P. 019/2024	No contable
1432	17204	MUEBLES DE OFICINA ESTANTERIA	Y N COMODAT	CANDIDATO A BAJA	SILLA VISITA	DE SILLA DE VISITA APILABLE TUBULAR	0	0	0	MAL ESTADO	BODEGA LAS FUENTES	30-ago-06	COMODATO DIF JALISCO	DJ-CTO-1069/05-2	1.00	HP 234/2023	No contable
1433	17207	MUEBLES DE OFICINA ESTANTERIA	Y N COMODAT	CANDIDATO A BAJA	SILLA VISITA	DE SILLA DE VISITA APILABLE TUBULAR	0	0	0	MAL ESTADO	BODEGA LAS FUENTES	30-ago-06	COMODATO DIF JALISCO	DJ-CTO-1069/05-2	1.00	HP 234/2023	No contable
1434	17211	MUEBLES DE OFICINA ESTANTERIA	Y N COMODAT	CANDIDATO A BAJA	SILLA VISITA	DE SILLA DE VISITA APILABLE TUBULAR	0	0	0	MAL ESTADO	BODEGA LAS FUENTES	30-ago-06	COMODATO DIF JALISCO	DJ-CTO-1069/05-2	1.00	HP 234/2023	No contable
1435	17214	MUEBLES DE OFICINA ESTANTERIA	Y N COMODAT	CANDIDATO A BAJA	SILLA VISITA	DE SILLA DE VISITA APILABLE TUBULAR	0	0	0	MAL ESTADO	BODEGA LAS FUENTES	30-ago-06	COMODATO DIF JALISCO	DJ-CTO-1069/05-2	1.00	HP 234/2023	No contable
1436	17216	MUEBLES DE OFICINA ESTANTERIA	Y N COMODAT	CANDIDATO A BAJA	SILLA VISITA	DE SILLA DE VISITA APILABLE TUBULAR	0	0	0	MAL ESTADO	BODEGA LAS FUENTES	30-ago-06	COMODATO DIF JALISCO	DJ-CTO-1069/05-2	1.00	HP 234/2023	No contable
1437	17217	MUEBLES DE OFICINA ESTANTERIA	Y N COMODAT	CANDIDATO A BAJA	SILLA VISITA	DE SILLA DE VISITA APILABLE TUBULAR	0	0	0	MAL ESTADO	BODEGA LAS FUENTES	30-ago-06	COMODATO DIF JALISCO	DJ-CTO-1069/05-2	1.00	HP 234/2023	No contable
1438	17218	MUEBLES DE OFICINA ESTANTERIA	Y N COMODAT	CANDIDATO A BAJA	SILLA VISITA	DE SILLA DE VISITA APILABLE TUBULAR	0	0	0	MAL ESTADO	BODEGA LAS FUENTES	30-ago-06	COMODATO DIF JALISCO	DJ-CTO-1069/05-2	1.00	HP 234/2023	No contable
1439	17220	MUEBLES DE OFICINA ESTANTERIA	Y N COMODAT	CANDIDATO A BAJA	SILLA VISITA	DE SILLA DE VISITA APILABLE TUBULAR	0	0	0	MAL ESTADO	BODEGA LAS FUENTES	30-ago-06	COMODATO DIF JALISCO	DJ-CTO-1069/05-2	1.00	HP 234/2023	No contable
1440	17221	MUEBLES DE OFICINA ESTANTERIA	Y N COMODAT	CANDIDATO A BAJA	SILLA VISITA	DE SILLA DE VISITA APILABLE TUBULAR	0	0	0	MAL ESTADO	BODEGA LAS FUENTES	30-ago-06	COMODATO DIF JALISCO	DJ-CTO-1069/05-2	1.00	HP 234/2023	No contable
1441	17224	MUEBLES DE OFICINA ESTANTERIA	Y N COMODAT	CANDIDATO A BAJA	SILLA VISITA	DE SILLA DE VISITA APILABLE TUBULAR	0	0	0	MAL ESTADO	BODEGA LAS FUENTES	30-ago-06	COMODATO DIF JALISCO	DJ-CTO-1069/05-2	1.00	HP 234/2023	No contable
1442	17226	MUEBLES DE OFICINA ESTANTERIA	Y N COMODAT	CANDIDATO A BAJA	SILLA VISITA	DE SILLA DE VISITA APILABLE TUBULAR	0	0	0	MAL ESTADO	BODEGA LAS FUENTES	30-ago-06	COMODATO DIF JALISCO	DJ-CTO-1069/05-2	1.00	HP 234/2023	No contable
1443	17228	MUEBLES DE OFICINA ESTANTERIA	Y N COMODAT	CANDIDATO A BAJA	SILLA VISITA	DE SILLA DE VISITA APILABLE TUBULAR	0	0	0	MAL ESTADO	BODEGA LAS FUENTES	30-ago-06	COMODATO DIF JALISCO	DJ-CTO-1069/05-2	1.00	HP 234/2023	No contable
1444	17230	MUEBLES DE OFICINA ESTANTERIA	Y N COMODAT	CANDIDATO A BAJA	SILLA VISITA	DE SILLA DE VISITA APILABLE TUBULAR	0	0	0	MAL ESTADO	BODEGA LAS FUENTES	30-ago-06	COMODATO DIF JALISCO	DJ-CTO-1069/05-2	1.00	HP 234/2023	No contable
1445	17231	MUEBLES DE OFICINA ESTANTERIA	Y N COMODAT	CANDIDATO A BAJA	SILLA VISITA	DE SILLA DE VISITA APILABLE TUBULAR	0	0	0	MAL ESTADO	BODEGA LAS FUENTES	30-ago-06	COMODATO DIF JALISCO	DJ-CTO-1069/05-2	1.00	HP 234/2023	No contable

K.

PROPUESTA DE BAJA DEL INVENTARIO DE BIENES MUEBLES QUE SE ENCUENTRAN OBSOLETOS Y EN MAL ESTADO

No.	NUMERO DE INVENTARIO	DESCRIPCION	ESTATUS	CANDIDATO A BAJA	CONCEPTO	DESCRIPCION	SERIE	MARCA	MODELO	ESTADO	LOCALIZACION ACTUAL	FECHA DE COMPRA O REFERENCIA	PROVEEDOR U ORIGEN	NUMERO DE FACTURA	IMPORTE	MEMORANDUM	Contable
1446	17232	MUEBLES DE OFICINA ESTANTERIA	DE Y N COMODAT	CANDIDATO A BAJA	SILLA VISITA	DE SILLA DE VISITA APILABLE TUBULAR	0	0	0	MAL ESTADO	BODEGA LAS FUENTES	30-ago-06	COMODATO DIF JALISCO	DJ-CTO-1069/05-2	1.00	HP 234/2023	No contable
1447	17233	MUEBLES DE OFICINA ESTANTERIA	DE Y N COMODAT	CANDIDATO A BAJA	SILLA VISITA	DE SILLA DE VISITA APILABLE TUBULAR	0	0	0	MAL ESTADO	BODEGA LAS FUENTES	30-ago-06	COMODATO DIF JALISCO	DJ-CTO-1069/05-2	1.00	HP 234/2023	No contable
1448	17236	MUEBLES DE OFICINA ESTANTERIA	DE Y N COMODAT	CANDIDATO A BAJA	SILLA VISITA	DE SILLA DE VISITA APILABLE TUBULAR	0	0	0	MAL ESTADO	BODEGA LAS FUENTES	30-ago-06	COMODATO DIF JALISCO	DJ-CTO-1069/05-2	1.00	HP 234/2023	No contable
1449	17238	MUEBLES DE OFICINA ESTANTERIA	DE Y N COMODAT	CANDIDATO A BAJA	SILLA VISITA	DE SILLA DE VISITA APILABLE TUBULAR	0	0	0	MAL ESTADO	BODEGA LAS FUENTES	30-ago-06	COMODATO DIF JALISCO	DJ-CTO-1069/05-2	1.00	HP 234/2023	No contable
1450	17241	MUEBLES DE OFICINA ESTANTERIA	DE Y N COMODAT	CANDIDATO A BAJA	SILLA VISITA	DE SILLA DE VISITA APILABLE TUBULAR	0	0	0	MAL ESTADO	BODEGA LAS FUENTES	30-ago-06	COMODATO DIF JALISCO	DJ-CTO-1069/05-2	1.00	HP 234/2023	No contable
1451	17245	MUEBLES DE OFICINA ESTANTERIA	DE Y N COMODAT	CANDIDATO A BAJA	SILLA VISITA	DE SILLA DE VISITA APILABLE TUBULAR	0	0	0	MAL ESTADO	BODEGA LAS FUENTES	30-ago-06	COMODATO DIF JALISCO	DJ-CTO-1069/05-2	1.00	HP 234/2023	No contable
1452	17246	MUEBLES DE OFICINA ESTANTERIA	DE Y N COMODAT	CANDIDATO A BAJA	SILLA VISITA	DE SILLA DE VISITA APILABLE TUBULAR	0	0	0	MAL ESTADO	BODEGA LAS FUENTES	30-ago-06	COMODATO DIF JALISCO	DJ-CTO-1069/05-2	1.00	HP 234/2023	No contable
1453	17248	MUEBLES DE OFICINA ESTANTERIA	DE Y N COMODAT	CANDIDATO A BAJA	SILLA VISITA	DE SILLA DE VISITA APILABLE TUBULAR	0	0	0	MAL ESTADO	BODEGA LAS FUENTES	30-ago-06	COMODATO DIF JALISCO	DJ-CTO-1069/05-2	1.00	HP 234/2023	No contable
1454	17249	MUEBLES DE OFICINA ESTANTERIA	DE Y N COMODAT	CANDIDATO A BAJA	SILLA VISITA	DE SILLA DE VISITA APILABLE TUBULAR	0	0	0	MAL ESTADO	BODEGA LAS FUENTES	30-ago-06	COMODATO DIF JALISCO	DJ-CTO-1069/05-2	1.00	HP 234/2023	No contable
1455	17250	MUEBLES DE OFICINA ESTANTERIA	DE Y N COMODAT	CANDIDATO A BAJA	SILLA VISITA	DE SILLA DE VISITA APILABLE TUBULAR	0	0	0	MAL ESTADO	BODEGA LAS FUENTES	30-ago-06	COMODATO DIF JALISCO	DJ-CTO-1069/05-2	1.00	HP 234/2023	No contable
1456	17251	MUEBLES DE OFICINA ESTANTERIA	DE Y N COMODAT	CANDIDATO A BAJA	SILLA VISITA	DE SILLA DE VISITA APILABLE TUBULAR	0	0	0	MAL ESTADO	BODEGA LAS FUENTES	30-ago-06	COMODATO DIF JALISCO	DJ-CTO-1069/05-2	1.00	HP 234/2023	No contable
1457	17252	MUEBLES DE OFICINA ESTANTERIA	DE Y N COMODAT	CANDIDATO A BAJA	SILLA VISITA	DE SILLA DE VISITA APILABLE TUBULAR	0	0	0	MAL ESTADO	BODEGA LAS FUENTES	30-ago-06	COMODATO DIF JALISCO	DJ-CTO-1069/05-2	1.00	HP 234/2023	No contable
1458	17449	OTROS MOBILIARIOS EQUIPOS ADMINISTRACION OTRO MOBILIARIO Y	DE Y N COMODAT	CANDIDATO A BAJA	PARRILLA	PARRILLA QUEMADORES ACERO INOXIDABLE	100115027008 3624		0	MAL ESTADO	BODEGA LAS FUENTES	08-jun-06	COMODATO HABITAT	0	1.00	H.P. 019/2024	No contable
1459	17450	EQUIPO EDUCACIONAL RECREATIVO OTROS	DE Y N COMODAT	CANDIDATO A BAJA	PINTARRON	PINTARRON 1.20 X 1.80			0	MAL ESTADO	BODEGA LAS FUENTES	08-jun-06	COMODATO HABITAT	0	1.00	HP 234/2023	No contable
1460	17514	OTROS MOBILIARIOS EQUIPOS ADMINISTRACION	DE Y N COMODAT	CANDIDATO A BAJA	BANCO	BANCO ALTO, A PATAS, SIN RESPALDO, ASIENTO VINIL	100114057008 3429		0	MAL ESTADO	BODEGA LAS FUENTES	08-jun-06	COMODATO HABITAT	0	1.00	H.P. 019/2024	No contable
1461	17517	MUEBLES DE OFICINA ESTANTERIA	DE Y N COMODAT	CANDIDATO A BAJA	SILLA VISITA	DE SILLA DE VISITA APILABLE TUBULAR DE VINIL	100114004008 3419		0	MAL ESTADO	BODEGA LAS FUENTES	08-jun-06	COMODATO HABITAT	0	1.00	HP 234/2023	No contable
1462	17520	MUEBLES DE OFICINA ESTANTERIA	DE Y N COMODAT	CANDIDATO A BAJA	MESA TRABAJO	DE MESA DE TRABAJO 2,90 X ,70 X ,90	100114010008 3574		0	MAL ESTADO	BODEGA LAS FUENTES	08-jun-06	COMODATO HABITAT	0	1.00	HP 234/2023	No contable

PROPUESTA DE BAJA DEL INVENTARIO DE BIENES MUEBLES QUE SE ENCUENTRAN OBSOLETOS Y EN MAL ESTADO

No.	NUMERO DE INVENTARIO	DESCRIPCION	ESTATUS	CANDIDATO A BAJA	CONCEPTO	DESCRIPCION	SERIE	MARCA	MODELO	ESTADO	LOCALIZACION ACTUAL	FECHA DE COMPRA O REFERENCIA	PROVEEDOR U ORIGEN	NUMERO DE FACTURA	IMPORTE	MEMORANDUM	Contable
1463	17521	MUEBLES DE OFICINA Y N COMODAT ESTANTERIA	DE Y N COMODAT	CANDIDATO A BAJA	MESA DE TRABAJO	DE MESA DE TRABAJO 2,90 X ,70 X ,90	100114010008 3576		0	MAL ESTADO	BODEGA LAS FUENTES	08-jun-06	COMODATO HABITAT	0	1.00	HP 234/2023	No contable
1464	17525	MUEBLES DE OFICINA Y N COMODAT ESTANTERIA	DE Y N COMODAT	CANDIDATO A BAJA	SILLA VISITA	DE SILLA DE VISITA APILABLE TUBULAR DE VINIL	100114004008 3415		0	MAL ESTADO	BODEGA LAS FUENTES	08-jun-06	COMODATO HABITAT	0	1.00	HP 234/2023	No contable
1465	17531	MUEBLES DE OFICINA Y N COMODAT ESTANTERIA	DE Y N COMODAT	CANDIDATO A BAJA	SILLA VISITA	DE SILLA DE VISITA APILABLE TUBULAR DE VINIL	100114004008 3409		0	MAL ESTADO	BODEGA LAS FUENTES	08-jun-06	COMODATO HABITAT	0	1.00	HP 234/2023	No contable
1466	17532	MUEBLES DE OFICINA Y N COMODAT ESTANTERIA	DE Y N COMODAT	BAJA	SILLA VISITA	DE SILLA DE VISITA APILABLE TUBULAR DE VINIL				MAL ESTADO	BODEGA LAS FUENTES	08-jun-06	COMODATO HABITAT	0	1.00	HP 234/2023	No contable
1467	17533	MUEBLES DE OFICINA Y N COMODAT ESTANTERIA	DE Y N COMODAT	CANDIDATO A BAJA	SILLA VISITA	DE SILLA DE VISITA APILABLE TUBULAR DE VINIL	100114004008 3414		0	MAL ESTADO	BODEGA LAS FUENTES	08-jun-06	COMODATO HABITAT	0	1.00	HP 234/2023	No contable
1468	17534	MUEBLES DE OFICINA Y N COMODAT ESTANTERIA	DE Y N COMODAT	CANDIDATO A BAJA	SILLA VISITA	DE SILLA DE VISITA APILABLE TUBULAR DE VINIL	100114004008 3417		0	MAL ESTADO	BODEGA LAS FUENTES	08-jun-06	COMODATO HABITAT	0	1.00	HP 234/2023	No contable
1469	17810	EQUIPO EDUCACIONAL RECREATIVO	Y DONACION	CANDIDATO A BAJA	PINTARRON	PINTARRON	0	0	0	MAL ESTADO	BODEGA LAS FUENTES	11-jun-06	DONADO CLUB ROTARIOS	0	1.00	H.P. 019/2024	No contable
1470	17841	MUEBLES DE OFICINA Y N COMODAT ESTANTERIA	DE Y DONACION	CANDIDATO A BAJA	SILLA VISITA	DE SILLA DE VISITA APILABLE TUBULAR DE PLIANA	0	0	0	MAL ESTADO	BODEGA LAS FUENTES	09-jun-06	HABITAT	0	149.99	H.P. 019/2024	No contable
1471	17842	MUEBLES DE OFICINA Y N COMODAT ESTANTERIA	DE Y DONACION	BAJA	SILLA VISITA	DE SILLA DE VISITA APILABLE TUBULAR DE PLIANA	0	0	0	MAL ESTADO	BODEGA LAS FUENTES	09-jun-06	OFFICE PLUS	0	149.99	H.P. 019/2024	No contable
1472	17843	MUEBLES DE OFICINA Y N COMODAT ESTANTERIA	DE Y DONACION	CANDIDATO A BAJA	SILLA VISITA	DE SILLA DE VISITA APILABLE TUBULAR DE PLIANA	0	0	0	MAL ESTADO	BODEGA LAS FUENTES	09-jun-06	HABITAT	0	149.99	H.P. 019/2024	No contable
1473	17845	MOBILIARIOS EQUIPOS ADMINISTRACION OTROS	Y DE COMPRA	CANDIDATO A BAJA	ROPERO	ROPERO DE MADERA	0	0	0	MAL ESTADO	BODEGA LAS FUENTES	11-jul-06	GRETA ISELA DORAZCO LOPEZ	723	500.00	H.P. 019/2024	No contable
1474	17846	MOBILIARIOS EQUIPOS ADMINISTRACION OTROS	Y DE COMPRA	CANDIDATO A BAJA	ROPERO	ROPERO DE MADERA	0	0	0	MAL ESTADO	BODEGA LAS FUENTES	11-jul-06	GRETA ISELA DORAZCO LOPEZ	723	500.00	H.P. 019/2024	No contable
1475	17932	MUEBLES DE OFICINA Y N COMODAT ESTANTERIA	DE Y DONACION	CANDIDATO A BAJA	MUEBLE PARA COMPUTADOR A	MUEBLE PARA COMPUTADORA	0	0	0	MAL ESTADO	BODEGA LAS FUENTES	12-may-06	DONADO CLUB ROTARIOS	0	3,162.50	H.P. 019/2024	No contable
1476	17933	MUEBLES DE OFICINA Y N COMODAT ESTANTERIA	DE Y DONACION	CANDIDATO A BAJA	MUEBLE PARA COMPUTADOR A	MUEBLE PARA COMPUTADORA	0	0	0	MAL ESTADO	BODEGA LAS FUENTES	12-may-06	DONADO CLUB ROTARIOS	0	3,162.50	H.P. 019/2024	No contable
1477	17934	MUEBLES DE OFICINA Y N COMODAT ESTANTERIA	DE Y DONACION	CANDIDATO A BAJA	MUEBLE PARA COMPUTADOR A	MUEBLE PARA COMPUTADORA	0	0	0	MAL ESTADO	BODEGA LAS FUENTES	12-may-06	DONADO CLUB ROTARIOS	0	3,162.50	H.P. 019/2024	No contable
1478	17935	MUEBLES DE OFICINA Y N COMODAT ESTANTERIA	DE Y DONACION	CANDIDATO A BAJA	MUEBLE PARA COMPUTADOR A	MUEBLE PARA COMPUTADORA	0	0	0	MAL ESTADO	BODEGA LAS FUENTES	12-may-06	DONADO CLUB ROTARIOS	0	3,162.50	H.P. 019/2024	No contable
1479	17936	MUEBLES DE OFICINA Y N COMODAT ESTANTERIA	DE Y DONACION	CANDIDATO A BAJA	MUEBLE PARA COMPUTADOR A	MUEBLE PARA COMPUTADORA	0	0	0	MAL ESTADO	BODEGA LAS FUENTES	12-may-06	DONADO CLUB ROTARIOS	0	3,162.50	H.P. 019/2024	No contable

PROPUESTA DE BAJA DEL INVENTARIO DE BIENES MUEBLES QUE SE ENCUENTRAN OBSOLETOS Y EN MAL ESTADO

No.	NUMERO DE INVENTARIO	DESCRIPCION	ESTATUS	CANDIDATO A BAJA	CONCEPTO	DESCRIPCION	SERIE	MARCA	MODELO	ESTADO	LOCALIZACION ACTUAL	FECHA DE COMPRA O REFERENCIA	PROVEEDOR U ORIGEN	NUMERO DE FACTURA	IMPORTE	MEMORANDUM	Contable
1480	17937	MUEBLES DE OFICINA Y ESTANTERIA	DE DONACION	CANDIDATO A BAJA	MUEBLE PARA COMPUTADOR A	MUEBLE PARA COMPUTADORA	0	0	0	MAL ESTADO	BODEGA LAS FUENTES	12-may-06	DONADO CLUB ROTARIOS	0	3,162.50	H.P. 019/2024	No contable
1481	17963	MUEBLES DE OFICINA Y ESTANTERIA	DE ALTA GENERA	CANDIDATO A BAJA	MESA INFANTIL	MESA INFANTIL	0	0	0	MAL ESTADO	BODEGA LAS FUENTES	11-jul-06	RETIQUETADO	0	1.00	H.P. 019/2024	No contable
1482	17972	MUEBLES DE OFICINA Y ESTANTERIA	DE ALTA GENERA	CANDIDATO A BAJA	ARCHIVERO	ARCHIVERO 2 CAJONES METALICO		0	0	MAL ESTADO	BODEGA LAS FUENTES	13-jul-06	RETIQUETADO	0	1.00	HP 234/2023	No contable
1483	17973	MUEBLES DE OFICINA Y ESTANTERIA	DE ALTA GENERA	CANDIDATO A BAJA	TELEFONO	TELEFONO	04701028	TELMEX	0	MAL ESTADO	BODEGA LA PRIMAVERA	13-jul-06	RETIQUETADO	0	1.00	HP 234/2023	No contable
1484	18019	MUEBLES DE OFICINA Y ESTANTERIA	DE Y N COMODAT	CANDIDATO A BAJA	SILLON PARA CULTORA BELLEZA	SILLON PARA CULTORA DE BELLEZA		0	0	MAL ESTADO	BODEGA LAS FUENTES	19-jul-06	COMODATO HABITAT	0	1.00	HP 175/2023	No contable
1485	18148	MUEBLES DE OFICINA Y ESTANTERIA	DE Y COMPRA	CANDIDATO A BAJA	LIBRERO	LIBRERO ENTREPAÑOS DE MADERA	6	0	0	MAL ESTADO	BODEGA LAS FUENTES	15-mar-06	GRUPO INDUSTRIAL JOME, SA DE CV	7649	2,682.95	H.P. 019/2024	No contable
1486	18340	OTROS MOBILIARIOS EQUIPOS DE ADMINISTRACION EQUIPO	DE DONACION	BAJA	BURRO PARA PLANCHAR	BURRO PARA PLANCHAR ROPA	0	0	0	MAL ESTADO	BODEGA LAS FUENTES	20-sep-06	CLUB ROTARIOS	0	1,831.98	H.P. 019/2024	No contable
1487	18350	COMPUTO Y DE TECNOLOGIA DE LA INFORMACION	DE COMPRA	CANDIDATO A BAJA	FAX		67109074	SHARP		MAL ESTADO	BODEGA LAS FUENTES	22-sep-06	OFFICE DEPOT DE MEXICO SA DE CV	0201A000	999.00	H.P. 019/2024	No contable
1488	19832	MUEBLES DE OFICINA Y ESTANTERIA	DE DONACION	BAJA	SILLA INFANTIL	SILLA infantil tipo concha de Polipropileno	0	0	0	MAL ESTADO	BODEGA LAS FUENTES	22-feb-07	DONATIVO DIF JALISCO	0	1.00	H.P. 019/2024	No contable
1489	19833	MUEBLES DE OFICINA Y ESTANTERIA	DE DONACION	BAJA	SILLA INFANTIL	SILLA infantil tipo concha de Polipropileno	0	0	0	MAL ESTADO	BODEGA LAS FUENTES	22-feb-07	DONATIVO DIF JALISCO	0	1.00	H.P. 019/2024	No contable
1490	19834	MUEBLES DE OFICINA Y ESTANTERIA	DE DONACION	BAJA	SILLA INFANTIL	SILLA infantil tipo concha de Polipropileno	0	0	0	MAL ESTADO	BODEGA LAS FUENTES	22-feb-07	DONATIVO DIF JALISCO	0	1.00	H.P. 019/2024	No contable
1491	20703	OTRO MOBILIARIO Y EQUIPO EDUCACIONAL RECREATIVO	DE Y COMPRA	BAJA	LAMPARA	LAMPARA DE FOTOCURADO MATRIZ DE LED	0	0	0	MAL ESTADO	BODEGA LAS FUENTES	08-abr-08	MANTENIMIEN TO Y SUMINISTROS DENTALES AGNESI	1133	3,450.00	H.P. 019/2024	No contable
1492	20830	MUEBLES DE OFICINA Y ESTANTERIA	DE COMPRA	BAJA	SILLA SECRETARIAL	SILLA SECRETARIAL	0	0	0	MAL ESTADO	BODEGA LAS FUENTES	20-may-08	MUEBLES OFICINAS AGNESI	Y 8262	385.59	H.P. 019/2024	No contable
1493	20831	MUEBLES DE OFICINA Y ESTANTERIA	DE COMPRA	BAJA	SILLA SECRETARIAL	SILLA SECRETARIAL	0	0	0	MAL ESTADO	BODEGA LAS FUENTES	20-may-08	MUEBLES OFICINAS AGNESI	Y 8262	385.59	H.P. 019/2024	No contable
1494	21836	MUEBLES DE OFICINA Y ESTANTERIA	DE COMPRA	BAJA	MESA INFANTIL	MESA INFANTIL TRAPEZOIDAL	0	0	0	MAL ESTADO	BODEGA LAS FUENTES	31-jul-08	INDUSTRIAL JOME, SA DE CV	9139	341.55	H.P. 019/2024	No contable
1495	21858	MUEBLES DE OFICINA Y ESTANTERIA	DE Y BAJA	BAJA	MESA INFANTIL	LOGO DE COCACOLA	0	0	0	MAL ESTADO	BODEGA LAS FUENTES	31-jul-08	INDUSTRIAL JOME, SA DE CV	9139	341.55	H.P. 019/2024	No contable

PROPUESTA DE BAJA DEL INVENTARIO DE BIENES MUEBLES QUE SE ENCUENTRAN OBSOLETOS Y EN MAL ESTADO

No.	NUMERO DE INVENTARIO	DESCRIPCION	ESTATUS	CANDIDATO A BAJA	CONCEPTO	DESCRIPCION	SERIE	MARCA	MODELO	ESTADO	LOCALIZACION ACTUAL	FECHA DE COMPRA O REFERENCIA	PROVEEDOR U ORIGEN	NUMERO DE FACTURA	IMPORTE	MEMORANDUM	Contable
1496	22011	MUEBLES DE OFICINA ESTANTERIA	Y COMPRA	CANDIDATO A BAJA	SILLA INFANTIL	SILLA INFANTIL TIPO CONCHA	0	0	0	MAL ESTADO	BODEGA LAS FUENTES	31-jul-08	GRUPO INDUSTRIAL JOME, SA DE CV	9139	147.20	H.P. 019/2024	No contable
1497	22026	MUEBLES DE OFICINA ESTANTERIA	Y COMPRA	CANDIDATO A BAJA	SILLA INFANTIL	SILLA INFANTIL TIPO CONCHA	0	0	0	MAL ESTADO	BODEGA LAS FUENTES	31-jul-08	GRUPO INDUSTRIAL JOME, SA DE CV	9139	147.20	H.P. 019/2024	No contable
1498	22035	MUEBLES DE OFICINA ESTANTERIA	Y COMPRA	CANDIDATO A BAJA	SILLA INFANTIL	SILLA INFANTIL TIPO CONCHA	0	0	0	MAL ESTADO	BODEGA LAS FUENTES	31-jul-08	GRUPO INDUSTRIAL JOME, SA DE CV	9139	147.20	H.P. 019/2024	No contable
1499	22042	MUEBLES DE OFICINA ESTANTERIA	Y COMPRA	CANDIDATO A BAJA	SILLA INFANTIL	SILLA INFANTIL TIPO CONCHA	0	0	0	MAL ESTADO	BODEGA LAS FUENTES	31-jul-08	GRUPO INDUSTRIAL JOME, SA DE CV	9139	147.20	H.P. 019/2024	No contable
1500	22043	MUEBLES DE OFICINA ESTANTERIA	Y COMPRA	BAJA	SILLA INFANTIL	SILLA INFANTIL TIPO CONCHA	0	0	0	MAL ESTADO	BODEGA LAS FUENTES	31-jul-08	GRUPO INDUSTRIAL JOME, SA DE CV	9139	147.20	H.P. 019/2024	No contable
1501	22045	MUEBLES DE OFICINA ESTANTERIA	Y COMPRA	CANDIDATO A BAJA	SILLA INFANTIL	SILLA INFANTIL TIPO CONCHA	0	0	0	MAL ESTADO	BODEGA LAS FUENTES	31-jul-08	GRUPO INDUSTRIAL JOME, SA DE CV	9139	147.20	H.P. 019/2024	No contable
1502	22046	MUEBLES DE OFICINA ESTANTERIA	Y COMPRA	BAJA	SILLA INFANTIL	SILLA INFANTIL TIPO CONCHA	0	0	0	MAL ESTADO	BODEGA LAS FUENTES	31-jul-08	GRUPO INDUSTRIAL JOME, SA DE CV	9139	147.20	H.P. 019/2024	No contable
1503	22322	MUEBLES DE OFICINA ESTANTERIA	Y COMPRA	BAJA	MESA INFANTIL	MESA INFANTIL TRAPEZOIDAL	0	0	0	MAL ESTADO	BODEGA LAS FUENTES	31-jul-08	GRUPO INDUSTRIAL JOME, SA DE CV	9139	341.55	H.P. 019/2024	No contable
1504	22329	MUEBLES DE OFICINA ESTANTERIA	Y COMPRA	BAJA	MESA INFANTIL	MESA INFANTIL TRAPEZOIDAL	0	0	0	MAL ESTADO	BODEGA LAS FUENTES	31-jul-08	GRUPO INDUSTRIAL JOME, SA DE CV	9139	341.55	H.P. 019/2024	No contable
1505	23008	EQUIPO DE COMPUTO Y DE TECNOLOGIA DE LA INFORMACION OTROS	COMPRA	CANDIDATO A BAJA	TECLADO	TECLADO ALAMBRICO	CM80202715	COMPAQ	0	MAL ESTADO	BODEGA LAS FUENTES	13-oct-08	LIBRA SISTEMAS S.A. DE C.V.	71446	0.00	HP 175/2023	No contable
1506	23138	MOBILIARIOS Y EQUIPOS DE ADMINISTRACION	BAJA	BAJA	RADIO GRABADORA	RADIO GRABADORA	501-1543151-6	SONY	CFD-503CP	MAL ESTADO	BODEGA LAS FUENTES	05-nov-08	SERVICIOS PRECIADO, S.A. DE C.V.	B 25007	862.50	H.P. 019/2024	No contable
1507	23848	MUEBLES DE OFICINA ESTANTERIA	Y COMPRA	BAJA	MUEBLE DE GUARDA	MUEBLE DE GUARDA MATERIAL DIDACTICO	0	0	0	MAL ESTADO	BODEGA LAS FUENTES	04-dic-08	GRUPO INDUSTRIAL JOME, SA DE CV	9400	686.55	HP 175/2023	No contable
1508	23853	MUEBLES DE OFICINA ESTANTERIA	Y COMPRA	BAJA	MUEBLE DE GUARDA	MUEBLE DE GUARDA MATERIAL DIDACTICO	0	0	0	MAL ESTADO	BODEGA LAS FUENTES	04-dic-08	GRUPO INDUSTRIAL JOME, SA DE CV	9400	686.55	H.P. 019/2024	No contable
1509	25258	MUEBLES DE OFICINA ESTANTERIA	Y COMPRA	BAJA	TABLON	TABLON DE 2.45 X 77	0	0	0	MAL ESTADO	BODEGA LAS FUENTES	20-ene-09	PLASTICOS BRIEMI	13897	1,321.00	H.P. 019/2024	No contable

PROPUESTA DE BAJA DEL INVENTARIO DE BIENES MUEBLES QUE SE ENCUENTRAN OBSOLETOS Y EN MAL ESTADO

No.	NUMERO DE INVENTARIO	DESCRIPCION	ESTATUS	CANDIDATO A BAJA	CONCEPTO	DESCRIPCION	SERIE	MARCA	MODELO	ESTADO	LOCALIZACION ACTUAL	FECHA DE COMPRA O REFERENCIA	PROVEEDOR U ORIGEN	NUMERO DE FACTURA	IMPORTE	MEMORANDUM	Contable
1510	25561	MUEBLES DE OFICINA ESTANTERIA	DE Y COMPRA	BAJA	MUEBLE PARA COMPUTADORA	MUEBLE PARA COMPUTADORA PARA	0	0	0	MAL ESTADO	BODEGA LAS FUENTES	04-dic-08	GRUPO INDUSTRIAL JOME, SA DE CV	9393	954.50	H.P. 019/2024	No contable
1511	25562	MUEBLES DE OFICINA ESTANTERIA	DE Y COMPRA	BAJA	MUEBLE PARA COMPUTADORA	MUEBLE PARA COMPUTADORA PARA	0	0	0	MAL ESTADO	BODEGA LAS FUENTES	04-dic-08	GRUPO INDUSTRIAL JOME, SA DE CV	9393	954.50	H.P. 019/2024	No contable
1512	25563	MUEBLES DE OFICINA ESTANTERIA	DE Y COMPRA	BAJA	MUEBLE PARA COMPUTADORA	MUEBLE PARA COMPUTADORA PARA	0	0	0	MAL ESTADO	BODEGA LAS FUENTES	04-dic-08	GRUPO INDUSTRIAL JOME, SA DE CV	9393	954.50	H.P. 019/2024	No contable
1513	25564	MUEBLES DE OFICINA ESTANTERIA	DE Y COMPRA	BAJA	MUEBLE PARA COMPUTADORA	MUEBLE PARA COMPUTADORA PARA	0	0	0	MAL ESTADO	BODEGA LAS FUENTES	04-dic-08	GRUPO INDUSTRIAL JOME, SA DE CV	9393	954.50	H.P. 019/2024	No contable
1514	25565	MUEBLES DE OFICINA ESTANTERIA	DE Y COMPRA	BAJA	MUEBLE PARA COMPUTADORA	MUEBLE PARA COMPUTADORA PARA	0	0	0	MAL ESTADO	BODEGA LAS FUENTES	04-dic-08	GRUPO INDUSTRIAL JOME, SA DE CV	9393	954.50	H.P. 019/2024	No contable
1515	25566	MUEBLES DE OFICINA ESTANTERIA	DE Y COMPRA	BAJA	MUEBLE PARA COMPUTADORA	MUEBLE PARA COMPUTADORA PARA	0	0	0	MAL ESTADO	BODEGA LAS FUENTES	04-dic-08	GRUPO INDUSTRIAL JOME, SA DE CV	9393	315.10	H.P. 019/2024	No contable
1516	25567	MUEBLES DE OFICINA ESTANTERIA	DE Y COMPRA	BAJA	MUEBLE PARA COMPUTADORA	MUEBLE PARA COMPUTADORA PARA	0	0	0	MAL ESTADO	BODEGA LAS FUENTES	04-dic-08	GRUPO INDUSTRIAL JOME, SA DE CV	9393	315.10	H.P. 019/2024	No contable
1517	25568	MUEBLES DE OFICINA ESTANTERIA	DE Y COMPRA	BAJA	MUEBLE PARA COMPUTADORA	MUEBLE PARA COMPUTADORA PARA	0	0	0	MAL ESTADO	BODEGA LAS FUENTES	04-dic-08	GRUPO INDUSTRIAL JOME, SA DE CV	9393	315.10	H.P. 019/2024	No contable
1518	25569	MUEBLES DE OFICINA ESTANTERIA	DE Y ALTA GENERA	BAJA	MUEBLE PARA COMPUTADORA	Mueble para computadora	0	0	0	MAL ESTADO	BODEGA LAS FUENTES	04-dic-08	GRUPO INDUSTRIAL JOME, SA DE CV	9386	315.10	H.P. 019/2024	No contable
1519	25570	MUEBLES DE OFICINA ESTANTERIA	DE Y COMPRA	CANDIDATO A BAJA	MUEBLE PARA COMPUTADORA	MUEBLE PARA COMPUTADORA PARA	0	0	0	MAL ESTADO	BODEGA LAS FUENTES	04-dic-08	GRUPO INDUSTRIAL JOME, SA DE CV	9393	315.10	H.P. 019/2024	No contable
1520	25572	MUEBLES DE OFICINA ESTANTERIA	DE Y ALTA GENERA	BAJA	SILLA DE VISITA	SILLA DE ESTIBABLE EN PLANA COLOR NEGRO	0	0	0	MAL ESTADO	BODEGA LAS FUENTES	04-dic-08	GRUPO INDUSTRIAL JOME, SA DE CV	9386	315.10	H.P. 019/2024	No contable
1521	25573	MUEBLES DE OFICINA ESTANTERIA	DE Y COMPRA	BAJA	SILLA DE VISITA	SILLA DE VISITA APILABLE TUBULAR DE VINIL	0	0	CALIBRE 18	MAL ESTADO	BODEGA LAS FUENTES	04-dic-08	GRUPO INDUSTRIAL JOME, SA DE CV	9386	315.10	H.P. 019/2024	No contable
1522	25576	MUEBLES DE OFICINA ESTANTERIA	DE Y COMPRA	BAJA	SILLA DE VISITA	SILLA DE VISITA APILABLE TUBULAR DE VINIL	0	0	CALIBRE 18	MAL ESTADO	BODEGA LAS FUENTES	04-dic-08	GRUPO INDUSTRIAL JOME, SA DE CV	9386	315.10	H.P. 019/2024	No contable
1523	25577	MUEBLES DE OFICINA ESTANTERIA	DE Y COMPRA	BAJA	SILLA DE VISITA	SILLA DE VISITA APILABLE TUBULAR DE VINIL	0	0	CALIBRE 18	MAL ESTADO	BODEGA LAS FUENTES	04-dic-08	GRUPO INDUSTRIAL JOME, SA DE CV	9386	315.10	H.P. 019/2024	No contable

PROPUESTA DE BAJA DEL INVENTARIO DE BIENES MUEBLES QUE SE ENCUENTRAN OBSOLETOS Y EN MAL ESTADO

No.	NUMERO DE INVENTARIO	DESCRIPCION	ESTATUS	CANDIDATO A BAJA	CONCEPTO	DESCRIPCION	SERIE	MARCA	MODELO	ESTADO	LOCALIZACION ACTUAL	FECHA DE COMPRA O REFERENCIA	PROVEEDOR U ORIGEN	NUMERO DE FACTURA	IMPORTE	MEMORANDUM	Contable
1524	25579	MUEBLES DE OFICINA ESTANTERIA	Y ALTA GENERAL	BAJA	SILLA VISITA	SILLA DE VISITA DE ESTIBABLE EN PLIANA COLOR NEGRO	0	0	0	MAL ESTADO	BODEGA LAS FUENTES	04-dic-08	GRUPO INDUSTRIAL JOME, SA DE CV	9386	315.10	H.P. 019/2024	No contable
1525	25580	MUEBLES DE OFICINA ESTANTERIA	Y COMPRA	BAJA	SILLA VISITA	SILLA DE VISITA APILABLE TUBULAR DE VINIL	0	0	CALIBRE 18	MAL ESTADO	BODEGA LAS FUENTES	04-dic-08	GRUPO INDUSTRIAL JOME, SA DE CV	9393	315.10	H.P. 019/2024	No contable
1526	25581	MUEBLES DE OFICINA ESTANTERIA	Y COMPRA	BAJA	SILLA VISITA	SILLA DE VISITA APILABLE TUBULAR DE VINIL	0	0	CALIBRE 18	MAL ESTADO	BODEGA LAS FUENTES	04-dic-08	GRUPO INDUSTRIAL JOME, SA DE CV	9393	315.10	H.P. 019/2024	No contable
1527	25582	MUEBLES DE OFICINA ESTANTERIA	Y COMPRA	BAJA	SILLA VISITA	SILLA DE VISITA APILABLE TUBULAR DE VINIL	0	0	CALIBRE 18	MAL ESTADO	BODEGA LAS FUENTES	04-dic-08	GRUPO INDUSTRIAL JOME, SA DE CV	9393	315.10	H.P. 019/2024	No contable
1528	25583	MUEBLES DE OFICINA ESTANTERIA	Y COMPRA	CANDIDATO A BAJA	CREDENZA	CREDENZA 2 CAJONES 120X45X75		0		MAL ESTADO	BODEGA LAS FUENTES	04-dic-08	GRUPO INDUSTRIAL JOME, SA DE CV	9393	686.55	H.P. 019/2024	No contable
1529	25585	MUEBLES DE OFICINA ESTANTERIA	Y COMPRA	CANDIDATO A BAJA	ESCRITORIO TIPO BALA	ESCRITORIO TIPO BALA DE 1.80 CON LATERAL		0		MAL ESTADO	BODEGA LAS FUENTES	04-dic-08	GRUPO INDUSTRIAL JOME, SA DE CV	9386	2,396.60	H.P. 019/2024	No contable
1530	25587	MUEBLES DE OFICINA ESTANTERIA	Y COMPRA	BAJA	SILLA VISITA	SILLA DE VISITA APILABLE TUBULAR DE VINIL	0	0	CALIBRE 18	MAL ESTADO	BODEGA LAS FUENTES	04-dic-08	GRUPO INDUSTRIAL JOME, SA DE CV	9393	315.10	H.P. 019/2024	No contable
1531	25588	MUEBLES DE OFICINA ESTANTERIA	Y COMPRA	BAJA	SILLA VISITA	SILLA DE VISITA APILABLE TUBULAR DE VINIL	0	0	CALIBRE 18	MAL ESTADO	BODEGA LAS FUENTES	04-dic-08	GRUPO INDUSTRIAL JOME, SA DE CV	9393	315.10	H.P. 019/2024	No contable
1532	25607	MUEBLES DE OFICINA ESTANTERIA	Y COMPRA	BAJA	SILLA	SILLA SECRETARIAL EN PLIANA COLOR NEGRO	0	0	0	MAL ESTADO	BODEGA LAS FUENTES	04-dic-08	GRUPO INDUSTRIAL JOME, SA DE CV	9393	425.50	H.P. 019/2024	No contable
1533	25609	MUEBLES DE OFICINA ESTANTERIA	Y COMPRA	BAJA	SILLA VISITA	SILLA DE VISITA APILABLE TUBULAR DE VINIL	0	0	CALIBRE 18	MAL ESTADO	BODEGA LAS FUENTES	04-dic-08	GRUPO INDUSTRIAL JOME, SA DE CV	9393	315.10	H.P. 019/2024	No contable
1534	25612	MUEBLES DE OFICINA ESTANTERIA	Y COMPRA	BAJA	SILLA SECRETARIAL	SILLA SECRETARIAL	0	0		MAL ESTADO	BODEGA LAS FUENTES	04-dic-08	GRUPO INDUSTRIAL JOME, SA DE CV	9393	425.50	H.P. 019/2024	No contable
1535	25614	MUEBLES DE OFICINA ESTANTERIA	Y COMPRA	BAJA	SILLA VISITA	SILLA DE VISITA APILABLE TUBULAR DE VINIL	0	0	CALIBRE 18	MAL ESTADO	BODEGA LAS FUENTES	04-dic-08	GRUPO INDUSTRIAL JOME, SA DE CV	9393	315.10	H.P. 019/2024	No contable
1536	25618	MUEBLES DE OFICINA ESTANTERIA	Y COMPRA	BAJA	SILLA VISITA	SILLA DE VISITA APILABLE TUBULAR DE VINIL	0	0	CALIBRE 18	MAL ESTADO	BODEGA LAS FUENTES	04-dic-08	GRUPO INDUSTRIAL JOME, SA DE CV	9393	315.10	H.P. 019/2024	No contable
1537	25619	MUEBLES DE OFICINA ESTANTERIA	Y COMPRA	BAJA	SILLA VISITA	SILLA DE VISITA APILABLE TUBULAR DE VINIL	0	0	CALIBRE 18	MAL ESTADO	BODEGA LAS FUENTES	04-dic-08	GRUPO INDUSTRIAL JOME, SA DE CV	9393	315.10	H.P. 019/2024	No contable

K.

[Handwritten signature]

[Handwritten signature]

PROPUESTA DE BAJA DEL INVENTARIO DE BIENES MUEBLES QUE SE ENCUENTRAN OBSOLETOS Y EN MAL ESTADO

No.	NUMERO DE INVENTARIO	DESCRIPCION	ESTATUS	CANDIDATO A BAJA	CONCEPTO	DESCRIPCION	SERIE	MARCA	MODELO	ESTADO	LOCALIZACION ACTUAL	FECHA DE COMPRA O REFERENCIA	PROVEEDOR U ORIGEN	NUMERO DE FACTURA	IMPORTE	MEMORANDUM	Contable
1538	25622	MUEBLES OFICINA ESTANTERIA	DE Y COMPRA	BAJA	GAVETA COLGANTE	GAVETA COLGANTE A PARED	0	0		MAL ESTADO	BODEGA LAS FUENTES	04-dic-08	GRUPO INDUSTRIAL JOME, SA DE CV	9386	770.50	H.P. 019/2024	No contable
1539	25624	MUEBLES OFICINA ESTANTERIA	DE Y COMPRA	BAJA	SILLA VISITA	SILLA DE VISITA APILABLE TUBULAR DE VINIL	0	0	CALIBRE 18	MAL ESTADO	BODEGA LAS FUENTES	04-dic-08	GRUPO INDUSTRIAL JOME, SA DE CV	9393	315.10	H.P. 019/2024	No contable
1540	25625	MUEBLES OFICINA ESTANTERIA	DE Y COMPRA	BAJA	SILLA VISITA	SILLA DE VISITA APILABLE TUBULAR DE VINIL	0	0	CALIBRE 18	MAL ESTADO	BODEGA LAS FUENTES	04-dic-08	GRUPO INDUSTRIAL JOME, SA DE CV	9393	315.10	H.P. 019/2024	No contable
1541	25630	MUEBLES OFICINA ESTANTERIA	DE Y COMPRA	BAJA	SILLA VISITA	SILLA DE VISITA APILABLE TUBULAR DE VINIL	0	0	CALIBRE 18	MAL ESTADO	BODEGA LAS FUENTES	04-dic-08	GRUPO INDUSTRIAL JOME, SA DE CV	9393	315.10	H.P. 019/2024	No contable
1542	25640	MUEBLES OFICINA ESTANTERIA	DE Y COMPRA	BAJA	SILLA VISITA	SILLA DE VISITA APILABLE TUBULAR DE VINIL	0	0	CALIBRE 18	MAL ESTADO	BODEGA LAS FUENTES	04-dic-08	GRUPO INDUSTRIAL JOME, SA DE CV	9393	315.10	H.P. 019/2024	No contable
1543	25641	MUEBLES OFICINA ESTANTERIA	DE Y COMPRA	BAJA	SILLA VISITA	SILLA DE VISITA APILABLE TUBULAR DE VINIL	0	0	CALIBRE 18	MAL ESTADO	BODEGA LAS FUENTES	04-dic-08	GRUPO INDUSTRIAL JOME, SA DE CV	9393	315.10	H.P. 019/2024	No contable
1544	25642	MUEBLES OFICINA ESTANTERIA	DE Y COMPRA	BAJA	SILLA VISITA	SILLA DE VISITA APILABLE TUBULAR DE VINIL	0	0	CALIBRE 18	MAL ESTADO	BODEGA LAS FUENTES	04-dic-08	GRUPO INDUSTRIAL JOME, SA DE CV	9393	315.10	H.P. 019/2024	No contable
1545	25643	MUEBLES OFICINA ESTANTERIA	DE Y COMPRA	BAJA	SILLA VISITA	SILLA DE VISITA APILABLE TUBULAR DE VINIL	0	0	CALIBRE 18	MAL ESTADO	BODEGA LAS FUENTES	04-dic-08	GRUPO INDUSTRIAL JOME, SA DE CV	9393	315.10	H.P. 019/2024	No contable
1546	25644	MUEBLES OFICINA ESTANTERIA	DE Y COMPRA	BAJA	SILLA VISITA	SILLA DE VISITA APILABLE TUBULAR DE VINIL	0	0	CALIBRE 18	MAL ESTADO	BODEGA LAS FUENTES	04-dic-08	GRUPO INDUSTRIAL JOME, SA DE CV	9393	315.10	H.P. 019/2024	No contable
1547	25646	MUEBLES OFICINA ESTANTERIA	DE Y COMPRA	BAJA	SILLA VISITA	SILLA DE VISITA APILABLE TUBULAR DE VINIL	0	0	CALIBRE 18	MAL ESTADO	BODEGA LAS FUENTES	04-dic-08	GRUPO INDUSTRIAL JOME, SA DE CV	9393	315.10	H.P. 019/2024	No contable
1548	25650	MUEBLES OFICINA ESTANTERIA	DE Y COMPRA	CANDIDATO A BAJA	SILLA VISITA	SILLA DE VISITA APILABLE TUBULAR DE VINIL	0	0	CALIBRE 18	MAL ESTADO	BODEGA LAS FUENTES	04-dic-08	GRUPO INDUSTRIAL JOME, SA DE CV	9393	315.10	H.P. 019/2024	No contable
1549	25651	MUEBLES OFICINA ESTANTERIA	DE Y COMPRA	BAJA	SILLA VISITA	SILLA DE VISITA APILABLE TUBULAR DE VINIL	0	0	CALIBRE 18	MAL ESTADO	BODEGA LAS FUENTES	04-dic-08	GRUPO INDUSTRIAL JOME, SA DE CV	9393	315.10	H.P. 019/2024	No contable
1550	25652	MUEBLES OFICINA ESTANTERIA	DE Y COMPRA	BAJA	SILLA VISITA	SILLA DE VISITA APILABLE TUBULAR DE VINIL	0	0	CALIBRE 18	MAL ESTADO	BODEGA LAS FUENTES	04-dic-08	GRUPO INDUSTRIAL JOME, SA DE CV	9393	315.10	H.P. 019/2024	No contable
1551	25653	MUEBLES OFICINA ESTANTERIA	DE Y COMPRA	BAJA	SILLA VISITA	SILLA DE VISITA APILABLE TUBULAR DE VINIL	0	0	CALIBRE 18	MAL ESTADO	BODEGA LAS FUENTES	04-dic-08	GRUPO INDUSTRIAL JOME, SA DE CV	9393	315.10	H.P. 019/2024	No contable

PROPUESTA DE BAJA DEL INVENTARIO DE BIENES MUEBLES QUE SE ENCUENTRAN OBSOLETOS Y EN MAL ESTADO

No.	NUMERO DE INVENTARIO	DESCRIPCION	ESTATUS	CANDIDATO A BAJA	CONCEPTO	DESCRIPCION	SERIE	MARCA	MODELO	ESTADO	LOCALIZACION ACTUAL	FECHA DE COMPRA O REFERENCIA	PROVEEDOR U ORIGEN	NUMERO DE FACTURA	IMPORTE	MEMORANDUM	Contable
1552	25654	MUEBLES DE OFICINA Y COMPRA ESTANTERIA	DE Y COMPRA	BAJA	SILLA VISITA	DE SILLA DE VISITA APILABLE TUBULAR DE VINIL	0	0	CALIBRE 18	MAL ESTADO	BODEGA LAS FUENTES	04-dic-08	GRUPO INDUSTRIAL JOME, SA DE CV	9393	315.10	H.P. 019/2024	No contable
1553	25656	MUEBLES DE OFICINA Y COMPRA ESTANTERIA	DE Y COMPRA	BAJA	SILLA VISITA	DE SILLA DE VISITA APILABLE TUBULAR DE VINIL	0	0	CALIBRE 18	MAL ESTADO	BODEGA LAS FUENTES	04-dic-08	GRUPO INDUSTRIAL JOME, SA DE CV	9393	315.10	H.P. 019/2024	No contable
1554	25657	MUEBLES DE OFICINA Y COMPRA ESTANTERIA	DE Y COMPRA	BAJA	SILLA VISITA	DE SILLA DE VISITA APILABLE TUBULAR DE VINIL	0	0	CALIBRE 18	MAL ESTADO	BODEGA LAS FUENTES	04-dic-08	GRUPO INDUSTRIAL JOME, SA DE CV	9393	315.10	H.P. 019/2024	No contable
1555	25658	MUEBLES DE OFICINA Y COMPRA ESTANTERIA	DE Y COMPRA	BAJA	SILLA VISITA	DE SILLA DE VISITA APILABLE TUBULAR DE VINIL	0	0	CALIBRE 18	MAL ESTADO	BODEGA LAS FUENTES	04-dic-08	GRUPO INDUSTRIAL JOME, SA DE CV	9393	315.10	H.P. 019/2024	No contable
1556	25660	MUEBLES DE OFICINA Y COMPRA ESTANTERIA	DE Y COMPRA	BAJA	SILLA VISITA	DE SILLA DE VISITA APILABLE TUBULAR DE VINIL	0	0	CALIBRE 18	MAL ESTADO	BODEGA LAS FUENTES	04-dic-08	GRUPO INDUSTRIAL JOME, SA DE CV	9393	315.10	H.P. 019/2024	No contable
1557	25661	MUEBLES DE OFICINA Y COMPRA ESTANTERIA	DE Y COMPRA	BAJA	SILLA VISITA	DE SILLA DE VISITA APILABLE TUBULAR DE VINIL	0	0	CALIBRE 18	MAL ESTADO	BODEGA LAS FUENTES	04-dic-08	GRUPO INDUSTRIAL JOME, SA DE CV	9393	315.10	H.P. 019/2024	No contable
1558	25662	MUEBLES DE OFICINA Y COMPRA ESTANTERIA	DE Y COMPRA	BAJA	SILLA VISITA	DE SILLA DE VISITA APILABLE TUBULAR DE VINIL	0	0	CALIBRE 18	MAL ESTADO	BODEGA LAS FUENTES	04-dic-08	GRUPO INDUSTRIAL JOME, SA DE CV	9393	315.10	H.P. 019/2024	No contable
1559	25663	MUEBLES DE OFICINA Y COMPRA ESTANTERIA	DE Y COMPRA	BAJA	SILLA VISITA	DE SILLA DE VISITA APILABLE TUBULAR DE VINIL	0	0	CALIBRE 18	MAL ESTADO	BODEGA LAS FUENTES	04-dic-08	GRUPO INDUSTRIAL JOME, SA DE CV	9393	315.10	H.P. 019/2024	No contable
1560	25665	MUEBLES DE OFICINA Y COMPRA ESTANTERIA	DE Y COMPRA	BAJA	SILLA VISITA	DE SILLA DE VISITA APILABLE TUBULAR DE VINIL	0	0	CALIBRE 18	MAL ESTADO	BODEGA LAS FUENTES	04-dic-08	GRUPO INDUSTRIAL JOME, SA DE CV	9393	315.10	H.P. 019/2024	No contable
1561	25668	MUEBLES DE OFICINA Y COMPRA ESTANTERIA	DE Y COMPRA	BAJA	SILLA VISITA	DE SILLA DE VISITA APILABLE TUBULAR DE VINIL	0	0	CALIBRE 18	MAL ESTADO	BODEGA LAS FUENTES	04-dic-08	GRUPO INDUSTRIAL JOME, SA DE CV	9393	315.10	H.P. 019/2024	No contable
1562	25671	MUEBLES DE OFICINA Y ULTA GENERA ESTANTERIA	DE Y ULTA GENERA	BAJA	SILLA VISITA	DE SILLA DE VISITA ESTIBABLE EN PLIANA NEGRO COLOR	0	0	0	MAL ESTADO	BODEGA LAS FUENTES	04-dic-08	GRUPO INDUSTRIAL JOME, SA DE CV	9393	315.10	H.P. 019/2024	No contable
1563	25672	MUEBLES DE OFICINA Y COMPRA ESTANTERIA	DE Y COMPRA	BAJA	SILLA VISITA	DE SILLA DE VISITA APILABLE TUBULAR DE VINIL	0	0	CALIBRE 18	MAL ESTADO	BODEGA LAS FUENTES	04-dic-08	GRUPO INDUSTRIAL JOME, SA DE CV	9393	315.10	H.P. 019/2024	No contable
1564	25673	MUEBLES DE OFICINA Y COMPRA ESTANTERIA	DE Y COMPRA	BAJA	SILLA VISITA	DE SILLA DE VISITA APILABLE TUBULAR DE VINIL	0	0	0	MAL ESTADO	BODEGA LAS FUENTES	04-dic-08	GRUPO INDUSTRIAL JOME, SA DE CV	9393	315.10	H.P. 019/2024	No contable
1565	25674	MUEBLES DE OFICINA Y ULTA GENERA ESTANTERIA	DE Y ULTA GENERA	BAJA	SILLA VISITA	DE SILLA DE VISITA ESTIBABLE EN PLIANA NEGRO COLOR	0	0	0	MAL ESTADO	BODEGA LAS FUENTES	04-dic-08	GRUPO INDUSTRIAL JOME, SA DE CV	9393	315.10	H.P. 019/2024	No contable

K.

[Handwritten signature]

PROPUESTA DE BAJA DEL INVENTARIO DE BIENES MUEBLES QUE SE ENCUENTRAN OBSOLETOS Y EN MAL ESTADO

No.	NUMERO DE INVENTARIO	DESCRIPCION	ESTATUS	CANDIDATO A BAJA	CONCEPTO	DESCRIPCION	SERIE	MARCA	MODELO	ESTADO	LOCALIZACION ACTUAL	FECHA DE COMPRA O REFERENCIA	PROVEEDOR U ORIGEN	NUMERO DE FACTURA	IMPORTE	MEMORANDUM	Contable
1566	25675	MUEBLES DE OFICINA ESTANTERIA	DE Y COMPRA	BAJA	SILLA DE VISITA	SILLA DE VISITA APILABLE TUBULAR DE VINIL	0	0	CALIBRE 18	MAL ESTADO	BODEGA LAS FUENTES	04-dic-08	GRUPO INDUSTRIAL JOME, SA DE CV	9393	315.10	H.P. 019/2024	No contable
1567	25676	MUEBLES DE OFICINA ESTANTERIA	DE Y COMPRA	BAJA	SILLA DE VISITA	SILLA DE VISITA APILABLE TUBULAR DE VINIL	0	0	CALIBRE 18	MAL ESTADO	BODEGA LAS FUENTES	04-dic-08	GRUPO INDUSTRIAL JOME, SA DE CV	9393	315.10	H.P. 019/2024	No contable
1568	25678	MUEBLES DE OFICINA ESTANTERIA	DE Y COMPRA	BAJA	SILLA DE VISITA	SILLA DE VISITA APILABLE TUBULAR DE VINIL	0	0	CALIBRE 18	MAL ESTADO	BODEGA LAS FUENTES	04-dic-08	GRUPO INDUSTRIAL JOME, SA DE CV	9393	315.10	H.P. 019/2024	No contable
1569	25679	MUEBLES DE OFICINA ESTANTERIA	DE Y COMPRA	BAJA	SILLA DE VISITA	SILLA DE VISITA APILABLE TUBULAR DE VINIL	0	0	CALIBRE 18	MAL ESTADO	BODEGA LAS FUENTES	04-dic-08	GRUPO INDUSTRIAL JOME, SA DE CV	9393	315.10	H.P. 019/2024	No contable
1570	25683	MUEBLES DE OFICINA ESTANTERIA	DE Y COMPRA	BAJA	SILLA DE VISITA	SILLA DE VISITA APILABLE TUBULAR DE VINIL	0	0	CALIBRE 18	MAL ESTADO	BODEGA LAS FUENTES	04-dic-08	GRUPO INDUSTRIAL JOME, SA DE CV	9393	315.10	H.P. 019/2024	No contable
1571	25684	MUEBLES DE OFICINA ESTANTERIA	DE Y ALTA GENERA	BAJA	SILLA	SILLA DE VISITA ESTIBABALE EN PLANA COLOR NEGRO	0	0	0	MAL ESTADO	BODEGA LAS FUENTES	04-dic-08	GRUPO INDUSTRIAL JOME, SA DE CV	9393	315.10	H.P. 019/2024	No contable
1572	26191	OTROS MOBILIARIOS DE EQUIPOS ADMINISTRACION	DE Y COMPRA	BAJA	BANCO	BANCO DE MADERA PARA MESA DE DIBUJO	0	0	0	MAL ESTADO	BODEGA LAS FUENTES	01-ene-09	LUMEN LA PAPELERIA MAS SURTIDA	AUATF01418	0.00	H.P. 019/2024	No contable
1573	26335	CAMARAS FOTOGRAFICAS DE VIDEO	DE Y COMPRA	CANDIDATO A BAJA	ILUMINACION	ILUMINACION FOCOS DE	B/H2012129	ELINCHROM	D-LITE	MAL ESTADO	BODEGA LAS FUENTES	12-jun-09	FOTOGRAFICA NAVARRO	66266	5,749.49	H.P. 019/2024	No contable
1574	26797	MUEBLES DE OFICINA ESTANTERIA	DE Y COMPRA	CANDIDATO A BAJA	ESCRITORIO TIPO GRAPA	ESCRITORIO TIPO GRAPA 1.70 X .80 X .75 CON CAJONES		0	0	MAL ESTADO	BODEGA LAS FUENTES	01-sep-09	VEO MUEBLES PARA OFICINA	1026	2,056.20	H.P. 019/2024	No contable
1575	27326	OTRO MOBILIARIO Y EQUIPO EDUCACIONAL RECREATIVO	DE Y ALTA GENERA	CANDIDATO A BAJA	PINTARRON	PINTARRON 1.80 X 1.20		0	0	MAL ESTADO	BODEGA LAS FUENTES	25-ene-11	SIN FACTURA		0.00	H.P. 019/2024	No contable
1576	28094	MUEBLES DE OFICINA ESTANTERIA	DE Y ALTA GENERA	BAJA	SILLA INFANTIL	SILLA INFANTIL TIPO CONCHA NARANJA	0	0	0	MAL ESTADO	BODEGA LAS FUENTES	16-mar-12	ALCO MUEBLES		200.01	H.P. 019/2024	No contable
1577	28096	MUEBLES DE OFICINA ESTANTERIA	DE Y ALTA GENERA	BAJA	SILLA INFANTIL	SILLA INFANTIL TIPO CONCHA NARANJA	0	0	0	MAL ESTADO	BODEGA LAS FUENTES	16-mar-12	ALCO MUEBLES		200.01	H.P. 019/2024	No contable
1578	28120	MUEBLES DE OFICINA ESTANTERIA	DE Y ALTA GENERA	BAJA	SILLA INFANTIL	SILLA INFANTIL TIPO CONCHA NARANJA	0	0	0	MAL ESTADO	BODEGA LAS FUENTES	01-ene-11	RE ETIQUETADO		1.00	H.P. 019/2024	No contable
1579	28308	MUEBLES DE OFICINA ESTANTERIA	DE Y DONACION	BAJA	SILLA DE PLASTICO	SILLA DE PLASTICO				MAL ESTADO	BODEGA LAS FUENTES	13-ene-12	DONATIVO POR DECOMISO		0.00	H.P. 019/2024	No contable
1580	28311	MUEBLES DE OFICINA ESTANTERIA	DE Y DONACION	BAJA	SILLA DE PLASTICO	SILLA DE PLASTICO				MAL ESTADO	BODEGA LAS FUENTES	13-ene-12	DONATIVO POR DECOMISO		0.00	H.P. 019/2024	No contable

PROPUESTA DE BAJA DEL INVENTARIO DE BIENES MUEBLES QUE SE ENCUENTRAN OBSOLETOS Y EN MAL ESTADO

No.	NUMERO DE INVENTARIO	DESCRIPCION	ESTATUS	CANDIDATO A BAJA	CONCEPTO	DESCRIPCION	SERIE	MARCA	MODELO	ESTADO	LOCALIZACION ACTUAL	FECHA DE COMPRA O REFERENCIA	PROVEEDOR U ORIGEN	NUMERO DE FACTURA	IMPORTE	MEMORANDUM	Contable
1581	28313	MUEBLES DE OFICINA Y ESTANTERIA	Y DONACION	BAJA	SILLA DE PLASTICO	SILLA DE PLASTICO				MAL ESTADO	BODEGA LAS FUENTES	25-ene-12	DONATIVO POR DECOMISO		0.00	H.P. 019/2024	No contable
1582	28314	MUEBLES DE OFICINA Y ESTANTERIA	Y DONACION	BAJA	SILLA DE PLASTICO	SILLA DE PLASTICO				MAL ESTADO	BODEGA LAS FUENTES	25-ene-12	DONATIVO POR DECOMISO		0.00	H.P. 019/2024	No contable
1583	28315	MUEBLES DE OFICINA Y ESTANTERIA	Y DONACION	BAJA	SILLA DE PLASTICO	SILLA DE PLASTICO				MAL ESTADO	BODEGA LAS FUENTES	25-ene-12	DONATIVO POR DECOMISO		0.00	H.P. 019/2024	No contable
1584	28316	MUEBLES DE OFICINA Y ESTANTERIA	Y DONACION	BAJA	SILLA DE PLASTICO	SILLA DE PLASTICO				MAL ESTADO	BODEGA LAS FUENTES	25-ene-12	DONATIVO POR DECOMISO		0.00	H.P. 019/2024	No contable
1585	28317	MUEBLES DE OFICINA Y ESTANTERIA	Y DONACION	BAJA	SILLA DE PLASTICO	SILLA DE PLASTICO				MAL ESTADO	BODEGA LAS FUENTES	01-ene-12	DONATIVO POR DECOMISO		0.00	H.P. 019/2024	No contable
1586	28318	MUEBLES DE OFICINA Y ESTANTERIA	Y DONACION	BAJA	SILLA DE PLASTICO	SILLA DE PLASTICO				MAL ESTADO	BODEGA LAS FUENTES	21-ene-12	DONATIVO POR DECOMISO		0.00	H.P. 019/2024	No contable
1587	28342	MUEBLES DE OFICINA Y ESTANTERIA	Y ALTA GENERA	CANDIDATO A BAJA	ESCRITORIO	ESCRITORIO				MAL ESTADO	BODEGA LAS FUENTES	01-ene-11	0		1.00	H.P. 019/2024	No contable
1588	28857	COMPUTO Y EQUIPO DE TECNOLOGIA DE LA INFORMACION	Y DONACION	CANDIDATO A BAJA	CPU	CPU	0310078 2227	EMACHINES	EL1352	MAL ESTADO	BODEGA LA PRIMAVERA	11-jul-12	DONATIVO H. AYUNTAMIENTO		1.00	H.P. 019/2024	No contable
1589	29215	MUEBLES DE OFICINA Y ESTANTERIA	Y DONACION	BAJA	ESCRITORIO PARA COMPUTADOR A	ESCRITORIO PARA COMPUTADORA CON CRISTAL CHICO	0	0	0	MAL ESTADO	BODEGA LAS FUENTES	05-sep-12	DONATIVO TEC DE MONTERREY		1.00	H.P. 019/2024	No contable
1590	29216	MUEBLES DE OFICINA Y ESTANTERIA	Y DONACION	BAJA	ESCRITORIO PARA COMPUTADOR A	ESCRITORIO PARA COMPUTADORA CON CRISTAL CHICO	0	0	0	MAL ESTADO	BODEGA LAS FUENTES	05-sep-12	DONATIVO TEC DE MONTERREY		1.00	H.P. 019/2024	No contable
1591	29217	MUEBLES DE OFICINA Y ESTANTERIA	Y DONACION	BAJA	ESCRITORIO PARA COMPUTADOR A	ESCRITORIO PARA COMPUTADORA CON CRISTAL CHICO	0	0	0	MAL ESTADO	BODEGA LAS FUENTES	05-sep-12	DONATIVO TEC DE MONTERREY		1.00	H.P. 019/2024	No contable
1592	29218	MUEBLES DE OFICINA Y ESTANTERIA	Y DONACION	BAJA	ESCRITORIO PARA COMPUTADOR A	ESCRITORIO PARA COMPUTADORA CON CRISTAL CHICO	0	0	0	MAL ESTADO	BODEGA LAS FUENTES	05-sep-12	DONATIVO TEC DE MONTERREY		1.00	H.P. 019/2024	No contable
1593	29543	MUEBLES DE OFICINA Y ESTANTERIA	Y DONACION	BAJA	MESA PLEGABLE	MESA PLEGABLE METALICA	0	0	0	MAL ESTADO	BODEGA LAS FUENTES	29-abr-13	DONATIVO POR DECOMISO		1.00	H.P. 019/2024	No contable
1594	29544	MUEBLES DE OFICINA Y ESTANTERIA	Y DONACION	BAJA	MESA PLEGABLE	MESA PLEGABLE METALICA	0	0	0	MAL ESTADO	BODEGA LAS FUENTES	29-abr-13	DONATIVO POR DECOMISO		1.00	H.P. 019/2024	No contable
1595	29545	MUEBLES DE OFICINA Y ESTANTERIA	Y DONACION	BAJA	MESA PLEGABLE	MESA PLEGABLE METALICA	0	0	0	MAL ESTADO	BODEGA LAS FUENTES	29-abr-13	DONATIVO POR DECOMISO		1.00	H.P. 019/2024	No contable
1596	29546	MUEBLES DE OFICINA Y ESTANTERIA	Y DONACION	BAJA	MESA PLEGABLE	MESA PLEGABLE METALICA	0	0	0	MAL ESTADO	BODEGA LAS FUENTES	29-abr-13	DONATIVO POR DECOMISO		1.00	H.P. 019/2024	No contable
1597	29547	MUEBLES DE OFICINA Y ESTANTERIA	Y DONACION	BAJA	MESA PLEGABLE	MESA PLEGABLE METALICA	0	0	0	MAL ESTADO	BODEGA LAS FUENTES	29-abr-13	DONATIVO POR DECOMISO		1.00	H.P. 019/2024	No contable

DIRECCION DE ADMINISTRACION Y FINANZAS
DEPARTAMENTO DE RECURSOS FINANCIEROS
PATRIMONIO

ANEXO 1

PROPUESTA DE BAJA DEL INVENTARIO DE BIENES MUEBLES QUE SE ENCUENTRAN OBSOLETOS Y EN MAL ESTADO

No.	NUMERO DE INVENTARIO	DESCRIPCION	ESTATUS	CANDIDATO A BAJA	CONCEPTO	DESCRIPCION	SERIE	MARCA	MODELO	ESTADO	LOCALIZACION ACTUAL	FECHA DE COMPRA O REFERENCIA	PROVEEDOR U ORIGEN	NUMERO DE FACTURA	IMPORTE	MEMORANDUM	Contable
1598	29549	MUEBLES DE OFICINA ESTANTERIA	Y DONACION	BAJA	SILLA PLEGABLE	SILLA PLEGABLE METALICA	0	0	0	MAL ESTADO	BODEGA LAS FUENTES	29-abr-13	DONATIVO POR DECOMISO		1.00	H.P. 019/2024	No contable
1599	29550	MUEBLES DE OFICINA ESTANTERIA	Y DONACION	BAJA	SILLA PLEGABLE	SILLA PLEGABLE METALICA	0	0	0	MAL ESTADO	BODEGA LAS FUENTES	29-abr-13	DONATIVO POR DECOMISO		1.00	H.P. 019/2024	No contable
1600	29551	MUEBLES DE OFICINA ESTANTERIA	Y DONACION	BAJA	SILLA PLEGABLE	SILLA PLEGABLE METALICA	0	0	0	MAL ESTADO	BODEGA LAS FUENTES	29-abr-13	DONATIVO POR DECOMISO		1.00	H.P. 019/2024	No contable
1601	29552	MUEBLES DE OFICINA ESTANTERIA	Y DONACION	BAJA	SILLA PLEGABLE	SILLA PLEGABLE METALICA	0	0	0	MAL ESTADO	BODEGA LAS FUENTES	29-abr-13	DONATIVO POR DECOMISO		1.00	H.P. 019/2024	No contable
1602	29553	MUEBLES DE OFICINA ESTANTERIA	Y DONACION	BAJA	SILLA PLEGABLE	SILLA PLEGABLE METALICA	0	0	0	MAL ESTADO	BODEGA LAS FUENTES	29-abr-13	DONATIVO POR DECOMISO		1.00	H.P. 019/2024	No contable
1603	29554	MUEBLES DE OFICINA ESTANTERIA	Y DONACION	BAJA	SILLA PLEGABLE	SILLA PLEGABLE METALICA	0	0	0	MAL ESTADO	BODEGA LAS FUENTES	29-abr-13	DONATIVO POR DECOMISO		1.00	H.P. 019/2024	No contable
1604	29555	MUEBLES DE OFICINA ESTANTERIA	Y DONACION	BAJA	SILLA PLEGABLE	SILLA PLEGABLE METALICA	0	0	0	MAL ESTADO	BODEGA LAS FUENTES	29-abr-13	DONATIVO POR DECOMISO		1.00	H.P. 019/2024	No contable
1605	29556	MUEBLES DE OFICINA ESTANTERIA	Y DONACION	BAJA	SILLA PLEGABLE	SILLA PLEGABLE METALICA	0	0	0	MAL ESTADO	BODEGA LAS FUENTES	29-abr-13	DONATIVO POR DECOMISO		1.00	H.P. 019/2024	No contable
1606	29557	MUEBLES DE OFICINA ESTANTERIA	Y DONACION	BAJA	SILLA PLEGABLE	SILLA PLEGABLE METALICA	0	0	0	MAL ESTADO	BODEGA LAS FUENTES	29-abr-13	DONATIVO POR DECOMISO		1.00	H.P. 019/2024	No contable
1607	29558	MUEBLES DE OFICINA ESTANTERIA	Y DONACION	BAJA	SILLA PLEGABLE	SILLA PLEGABLE METALICA	0	0	0	MAL ESTADO	BODEGA LAS FUENTES	29-abr-13	DONATIVO POR DECOMISO		1.00	H.P. 019/2024	No contable
1608	29559	MUEBLES DE OFICINA ESTANTERIA	Y DONACION	BAJA	SILLA PLEGABLE	SILLA PLEGABLE METALICA	0	0	0	MAL ESTADO	BODEGA LAS FUENTES	29-abr-13	DONATIVO POR DECOMISO		1.00	H.P. 019/2024	No contable
1609	29560	MUEBLES DE OFICINA ESTANTERIA	Y DONACION	BAJA	SILLA PLEGABLE	SILLA PLEGABLE METALICA	0	0	0	MAL ESTADO	BODEGA LAS FUENTES	29-abr-13	DONATIVO POR DECOMISO		1.00	H.P. 019/2024	No contable
1610	29561	MUEBLES DE OFICINA ESTANTERIA	Y DONACION	BAJA	SILLA PLEGABLE	SILLA PLEGABLE METALICA	0	0	0	MAL ESTADO	BODEGA LAS FUENTES	29-abr-13	DONATIVO POR DECOMISO		1.00	H.P. 019/2024	No contable
1611	29562	MUEBLES DE OFICINA ESTANTERIA	Y DONACION	BAJA	SILLA PLEGABLE	SILLA PLEGABLE METALICA	0	0	0	MAL ESTADO	BODEGA LAS FUENTES	29-abr-13	DONATIVO POR DECOMISO		1.00	H.P. 019/2024	No contable
1612	29563	MUEBLES DE OFICINA ESTANTERIA OTROS	Y DONACION	BAJA	SILLA PLEGABLE	SILLA PLEGABLE METALICA	0	0	0	MAL ESTADO	BODEGA LAS FUENTES	29-abr-13	DONATIVO POR DECOMISO		1.00	H.P. 019/2024	No contable
1613	29567	MOBILIARIOS EQUIPOS ADMINISTRACION	Y DONACION	CANDIDATO A BAJA	VITRINA	MUEBLE PARA INSTRUMENTAL MEDICO	0	0	0	MAL ESTADO	BODEGA LAS FUENTES	29-abr-13	DONATIVO POR DECOMISO		1.00	H.P. 019/2024	No contable
1614	29966	APARATOS AUDIOVISUALES OTROS	Y DONACION	CANDIDATO A BAJA	VIDEO PROYECTOR	VIDEO PROYECTOR 10299	F38G470016F	EPSON	0	MAL ESTADO	BODEGA LA PRIMAVERA	08-ago-13	DONATIVO TECNICO DE MONTERREY		1.00	H.P. 019/2024	No contable
1615	30114	MOBILIARIOS EQUIPOS ADMINISTRACION	Y COMPRA	BAJA	BUZON	BUZON DE ACRILICO PARA QUEJAS Y SUGERENCIAS	0	0	0	MAL ESTADO	BODEGA LAS FUENTES	14-mar-13	D ACRILICO DE GUADALAJARA, S.A. DE C.V.	78	296.96	H.P. 019/2024	No contable

PROPUESTA DE BAJA DEL INVENTARIO DE BIENES MUEBLES QUE SE ENCUENTRAN OBSOLETOS Y EN MAL ESTADO

No.	NUMERO DE INVENTARIO	DESCRIPCION	ESTATUS	CANDIDATO A BAJA	CONCEPTO	DESCRIPCION	SERIE	MARCA	MODELO	ESTADO	LOCALIZACION ACTUAL	FECHA DE COMPRA O REFERENCIA	PROVEEDOR U ORIGEN	NUMERO DE FACTURA	IMPORTE	MEMORANDUM	Contable
1616	30234	OTROS MOBILIARIOS EQUIPOS DE ADMINISTRACION DE MUEBLES	Y GASTO	CANDIDATO A BAJA	REGULADOR	REGULADOR DE VOLTAJE 1300 VA	13AL252474	COMPLET	0	MAL ESTADO	BODEGA LAS FUENTES	14-oct-13	LIBRA SISTEMAS S.A. DE C.V.	A014512	154.92	H.P. 019/2024	No contable
1617	31239	OFICINA ESTANTERIA DE MUEBLES	Y ALTA GENERA	CANDIDATO A BAJA	TABLON	TABLON CHICO PLEGABLE	0	0	0	MAL ESTADO	BODEGA LAS FUENTES	26-jun-14	SIN FACTURA		1.00	H.P. 019/2024	No contable
1618	31343	OFICINA ESTANTERIA DE MUEBLES	Y ALTA GENERA	BAJA	MESA INFANTIL	MESA INFANTIL VERDE	0	0	0	MAL ESTADO	BODEGA LAS FUENTES	01-ene-14	SIN FACTURA		1.00	H.P. 019/2024	No contable
1619	31427	HERRAMIENTAS MAQUINAS HERRAMIENTA	Y ALTA GENERA	CANDIDATO A BAJA	COMPRESOR DE AIRE	COMPRESOR SILENCIOSO	0	0	0	MAL ESTADO	BODEGA LAS FUENTES	01-ene-14	REETIQUETADO	000	1.00	H.P. 019/2024	No contable
1620	31430	MUEBLES OFICINA ESTANTERIA DE MUEBLES	Y ALTA GENERA	CANDIDATO A BAJA	SILLA PLASTICO	SILLA DE PLASTICO DE POLIPROPILENO NEGRO	0	0	0	MAL ESTADO	BODEGA LAS FUENTES	01-ene-14	REETIQUETADO		1.00	H.P. 019/2024	No contable
1621	31432	OTROS MOBILIARIOS EQUIPOS DE ADMINISTRACION DE MUEBLES	Y ALTA GENERA	CANDIDATO A BAJA	TELEVISOR	TELEVISOR PULGADAS 29	0	DAEWOO	0	MAL ESTADO	BODEGA LA PRIMAVERA	01-ene-14	REETIQUETADO		1.00	H.P. 019/2024	No contable
1622	32729	OFICINA ESTANTERIA DE MUEBLES	Y COMPRA	CANDIDATO A BAJA	SILLA DE VISITA	SILLA DE VISITA	0	KINDEMEX	0	MAL ESTADO	BODEGA LAS FUENTES	12-feb-15	OFILINEA	549	244.76	H.P. 019/2024	No contable
1623	33162	HERRAMIENTAS MAQUINAS HERRAMIENTA	Y COMPRA	CANDIDATO A BAJA	COMPRESOR DE AIRE	COMPRESOR DE AIRE SILENCIOSO 24 LITROS	0	SPRAYIT	0	MAL ESTADO	BODEGA LAS FUENTES	25-may-15	HUGO IVAN VALOR RUIZ	0040	5,092.40	H.P. 019/2024	No contable
1624	33836	OTROS MOBILIARIOS EQUIPOS DE ADMINISTRACION DE MUEBLES	Y COMPRA	CANDIDATO A BAJA	EXTINTOR	EXTINTOR 4.5 KG POS	0	SECISA	0	MAL ESTADO	BODEGA LAS FUENTES	31-may-16	FRANCISCO ANASTACIO OCHOA (SECISA)	SAOF-15774	487.20	H.P. 019/2024	No contable
1625	35609	OFICINA ESTANTERIA DE MUEBLES	Y DONACION	CANDIDATO A BAJA	LIBRERO	LIBRERO SOBRE CREDENZA	0	0	0	MAL ESTADO	BODEGA LAS FUENTES	07-feb-17	DAFCOM S.A DE C.V.	0	50.00	H.P. 019/2024	No contable
1626	35614	MUEBLES OFICINA ESTANTERIA DE MUEBLES	Y DONACION	BAJA	COMPLEMENTO DE ESCRITORIO	COMPLEMENTO DE ESCRITORIO	0	0	0	MAL ESTADO	BODEGA LAS FUENTES	07-feb-17	DAFCOM S.A DE C.V.		50.00	H.P. 019/2024	No contable
1627	35616	OFICINA ESTANTERIA DE MUEBLES	Y DONACION	CANDIDATO A BAJA	GAVETA COLGANTE	GAVETA COLGANTE	0	0	0	MAL ESTADO	BODEGA LAS FUENTES	07-feb-17			50.00	H.P. 019/2024	No contable
1628	35617	OFICINA ESTANTERIA DE MUEBLES	Y DONACION	CANDIDATO A BAJA	GAVETA COLGANTE	GAVETA COLGANTE	0	0	0	MAL ESTADO	BODEGA LAS FUENTES	07-feb-17			50.00	H.P. 019/2024	No contable
1629	35660	OFICINA ESTANTERIA DE MUEBLES	Y DONACION	CANDIDATO A BAJA	ESCRITORIO	ESCRITORIO CALL CENTER	0	BETTERWERE	0	MAL ESTADO	BODEGA LAS FUENTES	07-feb-17	DAFCOM DE C.V.	S.A	50.00	H.P. 019/2024	No contable
1630	35711	MUEBLES OFICINA ESTANTERIA DE MUEBLES	Y DONACION	CANDIDATO A BAJA	ESCRITORIO	ESCRITORIO CALL CENTER	0	BETTERWERE	0	MAL ESTADO	BODEGA LAS FUENTES	07-feb-17	DAFCOM DE C.V.	S.A	50.00	H.P. 019/2024	No contable
1631	36979	MUEBLES OFICINA ESTANTERIA DE MUEBLES	Y DONACION	CANDIDATO A BAJA	ESCRITORIO	ESCRITORIO CHICO SIN CAJONES CEREZO/NEGRO				MAL ESTADO	BODEGA LAS FUENTES	01-nov-17	DAFCOM DE C.V.	S.A	50.00	H.P. 019/2024	No contable

PROPUESTA DE BAJA DEL INVENTARIO DE BIENES MUEBLES QUE SE ENCUENTRAN OBSOLETOS Y EN MAL ESTADO

No.	NUMERO DE INVENTARIO	DESCRIPCION	ESTATUS	CANDIDATO A BAJA	CONCEPTO	DESCRIPCION	SERIE	MARCA	MODELO	ESTADO	LOCALIZACION ACTUAL	FECHA DE COMPRA O REFERENCIA	PROVEEDOR U ORIGEN	NUMERO DE FACTURA	IMPORTE	MEMORANDUM	Contable
1632	40704	EQUIPO DE COMUNICACION Y TELECOMUNICACION	GASTO	CANDIDATO A BAJA	TELEFONO	TELEFONO ANALOGICO	8JBKG309565	PANASONIC	KXT5500ME	MAL ESTADO	BODEGA LA PRIMAVERA	20-jun-19	DAFCOM DE C.V. S.A	A041061	360.03	H.P. 019/2024	No contable
1633	40812	OTROS MOBILIARIOS Y EQUIPOS DE ADMINISTRACION	DONACION	CANDIDATO A BAJA	BUTACA	BUTACA CON PALETA AZUL	0	0	0	MAL ESTADO	BODEGA LAS FUENTES	23-ago-19	DAFCOM DE C.V. S.A	0	0.00	H.P. 019/2024	No contable
1634	40813	OTROS MOBILIARIOS Y EQUIPOS DE ADMINISTRACION	DONACION	CANDIDATO A BAJA	BUTACA	BUTACA CON PALETA AZUL	0	0	0	MAL ESTADO	BODEGA LAS FUENTES	23-ago-19	DAFCOM DE C.V. S.A	0	0.00	H.P. 019/2024	No contable
1635	40814	OTROS MOBILIARIOS Y EQUIPOS DE ADMINISTRACION	DONACION	CANDIDATO A BAJA	BUTACA	BUTACA CON PALETA AZUL	0	0	0	MAL ESTADO	BODEGA LAS FUENTES	23-ago-19	DAFCOM DE C.V. S.A	0	0.00	H.P. 019/2024	No contable
1636	40844	OTROS MOBILIARIOS Y EQUIPOS DE ADMINISTRACION	DONACION	CANDIDATO A BAJA	BUTACA	BUTACA CON PALETA AZUL	0	0	0	MAL ESTADO	BODEGA LAS FUENTES	23-ago-19	DAFCOM DE C.V. S.A	0	0.00	H.P. 019/2024	No contable
1637	40845	OTROS MOBILIARIOS Y EQUIPOS DE ADMINISTRACION	DONACION	CANDIDATO A BAJA	BUTACA	BUTACA CON PALETA AZUL	0	0	0	MAL ESTADO	BODEGA LAS FUENTES	23-ago-19	DAFCOM DE C.V. S.A	0	0.00	H.P. 019/2024	No contable
1638	40846	OTROS MOBILIARIOS Y EQUIPOS DE ADMINISTRACION	DONACION	CANDIDATO A BAJA	BUTACA	BUTACA CON PALETA AZUL	0	0	0	MAL ESTADO	BODEGA LAS FUENTES	23-ago-19	DAFCOM DE C.V. S.A	0	0.00	H.P. 019/2024	No contable
1639	40851	OTROS MOBILIARIOS Y EQUIPOS DE ADMINISTRACION	DONACION	CANDIDATO A BAJA	BUTACA	BUTACA DE PALETA AZUL	0	0	0	MAL ESTADO	BODEGA LAS FUENTES	23-ago-19	DAFCOM DE C.V. S.A	0	0.00	H.P. 019/2024	No contable
1640	40852	OTROS MOBILIARIOS Y EQUIPOS DE ADMINISTRACION	DONACION	CANDIDATO A BAJA	BUTACA	BUTACA EN PALETA AZUL	0	0	0	MAL ESTADO	BODEGA LAS FUENTES	23-ago-19	DAFCOM DE C.V. S.A	0	0.00	H.P. 019/2024	No contable
1641	40853	OTROS MOBILIARIOS Y EQUIPOS DE ADMINISTRACION	DONACION	CANDIDATO A BAJA	BUTACA	BUTACA CON PALETA AZUL	0	0	0	MAL ESTADO	BODEGA LAS FUENTES	23-ago-19	DAFCOM DE C.V. S.A	0	0.00	H.P. 019/2024	No contable
1642	40855	OTROS MOBILIARIOS Y EQUIPOS DE ADMINISTRACION	DONACION	CANDIDATO A BAJA	BUTACA	BUTACA CON PALETA AZUL	0	0	0	MAL ESTADO	BODEGA LAS FUENTES	23-ago-19	DAFCOM DE C.V. S.A	0	0.00	H.P. 019/2024	No contable
1643	40957	OTROS MOBILIARIOS Y EQUIPOS DE ADMINISTRACION	DONACION	CANDIDATO A BAJA	BUTACA	BUTACA CON PALETA AZUL	0	0	0	MAL ESTADO	BODEGA LAS FUENTES	23-ago-19	DAFCOM DE C.V. S.A	0	0.00	H.P. 019/2024	No contable
1644	40958	OTROS MOBILIARIOS Y EQUIPOS DE ADMINISTRACION	DONACION	CANDIDATO A BAJA	BUTACA	BUTACA CON PALETA AZUL	0	0	0	MAL ESTADO	BODEGA LAS FUENTES	23-ago-19	DAFCOM DE C.V. S.A	0	0.00	H.P. 019/2024	No contable
1645	40959	OTROS MOBILIARIOS Y EQUIPOS DE ADMINISTRACION	DONACION	CANDIDATO A BAJA	BUTACA	BUTACA CON PALETA AZUL	0	0	0	MAL ESTADO	BODEGA LAS FUENTES	23-ago-19	DAFCOM DE C.V. S.A	0	0.00	H.P. 019/2024	No contable

PROPUESTA DE BAJA DEL INVENTARIO DE BIENES MUEBLES QUE SE ENCUENTRAN OBSOLETOS Y EN MAL ESTADO

No.	NUMERO DE INVENTARIO	DESCRIPCION	ESTATUS	CANDIDATO A BAJA	CONCEPTO	DESCRIPCION	SERIE	MARCA	MODELO	ESTADO	LOCALIZACION ACTUAL	FECHA DE COMPRA O REFERENCIA	PROVEEDOR U ORIGEN	NUMERO DE FACTURA	IMPORTE	MEMORANDUM	Contable	
1646	40960	OTROS MOBILIARIOS EQUIPOS DE ADMINISTRACION OTROS	Y DE DONACION	CANDIDATO A BAJA	BUTACA	BUTACA CON PALETA AZUL	0	0	0	MAL ESTADO	BODEGA LAS FUENTES	23-ago-19	DAFCOM DE C.V.	S.A	0	0.00	H.P. 019/2024	No contable
1647	40961	OTROS MOBILIARIOS EQUIPOS DE ADMINISTRACION OTROS	Y DE DONACION	CANDIDATO A BAJA	BUTACA	BUTACA CON PALETA AZUL	0	0	0	MAL ESTADO	BODEGA LAS FUENTES	23-ago-19	DAFCOM DE C.V.	S.A	0	0.00	H.P. 019/2024	No contable
1648	40962	OTROS MOBILIARIOS EQUIPOS DE ADMINISTRACION OTROS	Y DE DONACION	CANDIDATO A BAJA	BUTACA	BUTACA CON PALETA AZUL	0	0	0	MAL ESTADO	BODEGA LAS FUENTES	23-ago-19	DAFCOM DE C.V.	S.A	0	0.00	H.P. 019/2024	No contable
1649	40964	OTROS MOBILIARIOS EQUIPOS DE ADMINISTRACION OTROS	Y DE DONACION	CANDIDATO A BAJA	BUTACA	BUTACA CON PALETA AZUL	0	0	0	MAL ESTADO	BODEGA LAS FUENTES	23-ago-19	DAFCOM DE C.V.	S.A	0	0.00	H.P. 019/2024	No contable
1650	40965	OTROS MOBILIARIOS EQUIPOS DE ADMINISTRACION OTROS	Y DE DONACION	CANDIDATO A BAJA	BUTACA	BUTACA CON PALETA AZUL	0	0	0	MAL ESTADO	BODEGA LAS FUENTES	23-ago-19	DAFCOM DE C.V.	S.A	0	0.00	H.P. 019/2024	No contable
1651	40966	OTROS MOBILIARIOS EQUIPOS DE ADMINISTRACION OTROS	Y DE DONACION	CANDIDATO A BAJA	BUTACA	BUTACA CON PALETA AZUL	0	0	0	MAL ESTADO	BODEGA LAS FUENTES	23-ago-19	DAFCOM DE C.V.	S.A	0	0.00	H.P. 019/2024	No contable
1652	40967	OTROS MOBILIARIOS EQUIPOS DE ADMINISTRACION OTROS	Y DE DONACION	CANDIDATO A BAJA	BUTACA	BUTACA CON PALETA AZUL	0	0	0	MAL ESTADO	BODEGA LAS FUENTES	23-ago-19	DAFCOM DE C.V.	S.A	0	0.00	H.P. 019/2024	No contable
1653	42229	MUEBLES DE OFICINA ESTANTERIA	Y ALTA GENERA	BAJA	SILLA PLEGABLE	SILLA PLEGABLE ACOLCHONADA COLOR NEGRO	0	0	0	MAL ESTADO	BODEGA LAS FUENTES	10-mar-20	NO TENIA ETIQUETA		0	0.00	H.P. 019/2024	No contable
1654	42230	MUEBLES DE OFICINA ESTANTERIA	Y ALTA GENERA	CANDIDATO A BAJA	SILLA PLEGABLE	SILLA PLEGABLE ACOLCHONADA COLOR NEGRO	0	0	0	MAL ESTADO	BODEGA LAS FUENTES	10-mar-20	NO TENIA ETIQUETA		0	0.00	H.P. 019/2024	No contable
1655	42231	MUEBLES DE OFICINA ESTANTERIA	Y ALTA GENERA	CANDIDATO A BAJA	SILLA PLEGABLE	SILLA PLEGABLE ACOLCHONADA COLOR NEGRO	0	0	0	MAL ESTADO	BODEGA LAS FUENTES	10-mar-20	NO TENIA ETIQUETA		0	0.00	H.P. 019/2024	No contable
1656	42234	MUEBLES DE OFICINA ESTANTERIA OTRO MOBILIARIO Y EQUIPO EDUCACIONAL RECREATIVO	Y ALTA GENERA	CANDIDATO A BAJA	SILLA PLEGABLE	SILLA PLEGABLE PEPSI	0	0	0	MAL ESTADO	BODEGA LAS FUENTES	10-mar-20	NO TENIA ETIQUETA		0	0.00	H.P. 019/2024	No contable
1657	42563	MUEBLES DE OFICINA ESTANTERIA	Y ALTA GENERA	BAJA	ROTA FOLIO	ROTAFOLIO	0	0	0	MAL ESTADO	BODEGA LAS FUENTES	07-jul-20	NO TENIA ETIQUETA		0	0.00	H.P. 019/2024	No contable
1658	42575	MUEBLES DE OFICINA ESTANTERIA	Y ALTA GENERA	BAJA	SILLA LOGO	CON LOTE 5 SILLAS LOGO DE PEPSI	0	0	0	MAL ESTADO	BODEGA LAS FUENTES	07-jul-20	NO TENIA ETIQUETA		0	0.00	H.P. 019/2024	No contable
1659	42576	MUEBLES DE OFICINA ESTANTERIA	Y ALTA GENERA	BAJA	SILLA LOGO	CON LOTE DE 4 SILLAS METALICAS CON LOGO DE COCA	0	0	0	MAL ESTADO	BODEGA LAS FUENTES	07-jul-20	NO TENIA ETIQUETA		0	0.00	H.P. 019/2024	No contable
1660	42578	MUEBLES DE OFICINA ESTANTERIA	Y ALTA GENERA	BAJA	MESA	MESA METALICA FORMA CIRCULAR	0	0	0	MAL ESTADO	BODEGA LAS FUENTES	07-jul-20	NO TENIA ETIQUETA		0	0.00	H.P. 019/2024	No contable

PROPUESTA DE BAJA DEL INVENTARIO DE BIENES MUEBLES QUE SE ENCUENTRAN OBSOLETOS Y EN MAL ESTADO

No.	NUMERO DE INVENTARIO	DESCRIPCION	ESTATUS	CANDIDATO A BAJA	CONCEPTO	DESCRIPCION	SERIE	MARCA	MODELO	ESTADO	LOCALIZACION ACTUAL	FECHA DE COMPRA O REFERENCIA	PROVEEDOR U ORIGEN	NUMERO DE FACTURA	IMPORTE	MEMORANDUM	Contable
1661	S/N	OTROS MOBILIARIOS EQUIPOS ADMINISTRACION	Y DE	ALTA GENERAL	CANDIDATO A BAJA	EXTINTOR	EXTINTOR 4.5 KILOS			MAL ESTADO	BODEGA LAS FUENTES	12-ago-20	DAFCOM S.A DE C.V.	GD 9801	0.00	H.P. 019/2024	No contable
1662	44256	OTROS MOBILIARIOS EQUIPOS ADMINISTRACION	Y DE	ALTA GENERAL	CANDIDATO A BAJA	CAMA	CAMA PARA MASAJE	0	0	MAL ESTADO	BODEGA LAS FUENTES	12-may-21	RETIQUETADO	0	0.00	H.P. 019/2024	No contable
1663	1054140040 08842	MUEBLES OFICINA ESTANTERIA	DE Y	GASTO	CANDIDATO A BAJA	SILLA	SILLA SECRETARIAL			MAL ESTADO	BODEGA LAS FUENTES	#N/D	#N/D	#N/D	0.00	H.P. 019/2024	No contable
1664	1001020060 083480	MUEBLES OFICINA ESTANTERIA	DE Y	GASTO	CANDIDATO A BAJA	PINTARRON	PINTARRON GRANDE			MAL ESTADO	BODEGA LAS FUENTES	#N/D	#N/D	#N/D	0.00	H.P. 019/2024	No contable
1665	1001140570 076240	MUEBLES OFICINA ESTANTERIA	DE Y	GASTO	CANDIDATO A BAJA	BANCO	BANCO			MAL ESTADO	BODEGA LAS FUENTES	#N/D	#N/D	#N/D	0.00	H.P. 019/2024	No contable
1666	1052140170 088380	MUEBLES OFICINA ESTANTERIA	DE Y	ALTA GENERAL	BAJA	MUEBLE PARA COMPUTADOR A	MUEBLE PARA COMPUTADORA	0	0	MAL ESTADO	BODEGA LAS FUENTES	#N/D	#N/D	#N/D	0.00	H.P. 019/2024	No contable
1667	1054140040 088430	MUEBLES OFICINA ESTANTERIA	DE Y	ALTA GENERAL	CANDIDATO A BAJA	SILLA	SILLA SECRETARIAL PARA COMPUTADORA			MAL ESTADO	BODEGA LAS FUENTES	#N/D	#N/D	#N/D	0.00	H.P. 019/2024	No contable
1668	0101101220 082	MUEBLES OFICINA ESTANTERIA	DE Y	GASTO	CANDIDATO A BAJA	LOCKER	LOCKER 2 PUERTAS			MAL ESTADO	BODEGA LAS FUENTES	#N/D	#N/D	#N/D	0.00	H.P. 019/2024	No contable
1669	1052140170 08 8384	MUEBLES OFICINA ESTANTERIA	DE Y	ALTA GENERAL	CANDIDATO A BAJA	MUEBLE PARA COMPUTADOR A	MUEBLE PARA COMPUTADORA	0	0	MAL ESTADO	BODEGA LAS FUENTES	01-ene-04	HABITAT		1.00	H.P. 019/2024	No contable
1670	1052140170 08 8389	MUEBLES OFICINA ESTANTERIA	DE Y	ALTA GENERAL	CANDIDATO A BAJA	MUEBLE PARA COMPUTADOR A	MUEBLE PARA COMPUTADORA	0	0	MAL ESTADO	BODEGA LAS FUENTES	01-ene-04	HABITAT		1.00	H.P. 019/2024	No contable
1671	1054140040 08 8428	MUEBLES OFICINA ESTANTERIA	DE Y	ALTA GENERAL	CANDIDATO A BAJA	SILLA	SILLA SECRETARIAL PARA COMPUTADORA	0	0	MAL ESTADO	BODEGA LAS FUENTES	01-ene-04	HABITAT		1.00	H.P. 019/2024	No contable
1672	S/N	MUEBLES OFICINA ESTANTERIA	DE Y	GASTO	CANDIDATO A BAJA	BANCO	BANCO			MAL ESTADO	BODEGA LAS FUENTES	#N/D	#N/D	#N/D	0.00	H.P. 019/2024	No contable
1673	S/N	OTRO MOBILIARIO Y EQUIPO EDUCACIONAL RECREATIVO	Y	GASTO	CANDIDATO A BAJA	ARTICULOS DEPORTIVOS	ARTICULOS DEPORTIVOS			MAL ESTADO	BODEGA LAS FUENTES	#N/D	#N/D	#N/D	0.00	H.P. 019/2024	No contable
1674	S/N	OTRO MOBILIARIO Y EQUIPO EDUCACIONAL RECREATIVO	Y	GASTO	CANDIDATO A BAJA	TENAZAS PARA CABELLO	TENAZAS PARA CABELLO			MAL ESTADO	BODEGA LAS FUENTES	08-mar-12	0	0	0.00	H.P. 019/2024	No contable
1675	S/N	OTRO MOBILIARIO Y EQUIPO EDUCACIONAL RECREATIVO	Y	GASTO	CANDIDATO A BAJA	TENAZAS PARA CABELLO	TENAZAS PARA CABELLO			MAL ESTADO	BODEGA LAS FUENTES	08-mar-12	0	0	0.00	H.P. 019/2024	No contable

PROPUESTA DE BAJA DEL INVENTARIO DE BIENES MUEBLES QUE SE ENCUENTRAN OBSOLETOS Y EN MAL ESTADO

No.	NUMERO DE INVENTARIO	DESCRIPCION	ESTATUS	CANDIDATO A BAJA	CONCEPTO	DESCRIPCION	SERIE	MARCA	MODELO	ESTADO	LOCALIZACION ACTUAL	FECHA DE COMPRA O REFERENCIA	PROVEEDOR U ORIGEN	NUMERO DE FACTURA	IMPORTE	MEMORANDUM	Contable
1676	S/N	OTRO MOBILIARIO Y EQUIPO EDUCACIONAL RECREATIVO	GASTO	CANDIDATO A BAJA	TENAZAS PARA CABELLO	TENAZAS PARA CABELLO				MAL ESTADO	BODEGA LAS FUENTES	08-mar-12	0	0	0.00	H.P. 019/2024	No contable
1677	S/N	OTRO MOBILIARIO Y EQUIPO EDUCACIONAL RECREATIVO	GASTO	CANDIDATO A BAJA	CABEZAS MANIQUI	CABEZAS MANIQUI				MAL ESTADO	BODEGA LAS FUENTES	08-mar-12	0	0	0.00	H.P. 019/2024	No contable
1678	S/N	OTRO MOBILIARIO Y EQUIPO EDUCACIONAL RECREATIVO	GASTO	CANDIDATO A BAJA	CABEZAS MANIQUI	CABEZAS MANIQUI				MAL ESTADO	BODEGA LAS FUENTES	08-mar-12	0	0	0.00	H.P. 019/2024	No contable
1679	S/N	OTRO MOBILIARIO Y EQUIPO EDUCACIONAL RECREATIVO	GASTO	CANDIDATO A BAJA	CABEZAS MANIQUI	CABEZAS MANIQUI				MAL ESTADO	BODEGA LAS FUENTES	08-mar-12	0	0	0.00	H.P. 019/2024	No contable
1680	S/N	OTRO MOBILIARIO Y EQUIPO EDUCACIONAL RECREATIVO	GASTO	CANDIDATO A BAJA	CABEZAS MANIQUI	CABEZAS MANIQUI				MAL ESTADO	BODEGA LAS FUENTES	08-mar-12	0	0	0.00	H.P. 019/2024	No contable
1681	S/N	OTRO MOBILIARIO Y EQUIPO EDUCACIONAL RECREATIVO	GASTO	CANDIDATO A BAJA	CABEZAS MANIQUI	CABEZAS MANIQUI				MAL ESTADO	BODEGA LAS FUENTES	08-mar-12	0	0	0.00	H.P. 019/2024	No contable
1682	S/N	OTRO MOBILIARIO Y EQUIPO EDUCACIONAL RECREATIVO	GASTO	CANDIDATO A BAJA	CABEZAS MANIQUI	CABEZAS MANIQUI				MAL ESTADO	BODEGA LAS FUENTES	08-mar-12	0	0	0.00	H.P. 019/2024	No contable
1683	S/N	OTRO MOBILIARIO Y EQUIPO EDUCACIONAL RECREATIVO	GASTO	CANDIDATO A BAJA	CABEZAS MANIQUI	CABEZAS MANIQUI				MAL ESTADO	BODEGA LAS FUENTES	08-mar-12	0	0	0.00	H.P. 019/2024	No contable
1684	S/N	OTRO MOBILIARIO Y EQUIPO EDUCACIONAL RECREATIVO	GASTO	CANDIDATO A BAJA	CABEZAS MANIQUI	CABEZAS MANIQUI				MAL ESTADO	BODEGA LAS FUENTES	08-mar-12	0	0	0.00	H.P. 019/2024	No contable
1685	S/N	OTRO MOBILIARIO Y EQUIPO EDUCACIONAL RECREATIVO	GASTO	CANDIDATO A BAJA	CABEZAS MANIQUI	CABEZAS MANIQUI				MAL ESTADO	BODEGA LAS FUENTES	08-mar-12	0	0	0.00	H.P. 019/2024	No contable
1686	MOB 34/10	MUEBLES DE OFICINA ESTANTERIA	DE ULTA GENERA	CANDIDATO A BAJA	LIBRERO	LIBRERO ENTREPAÑOS	3	0	0	MAL ESTADO	BODEGA LAS FUENTES	02-jun-20	0	0	1.00	H.P. 019/2024	No contable
1687	PAMU-1001140100	MUEBLES DE OFICINA ESTANTERIA	DE Y GASTO	CANDIDATO A BAJA	MESA	MESA CUADRADA MELAMINA				MAL ESTADO	BODEGA LAS FUENTES	#N/D	#N/D	#N/D	0.00	H.P. 019/2024	No contable
1688	PAMU-1001140100	MUEBLES DE OFICINA ESTANTERIA	DE Y GASTO	CANDIDATO A BAJA	MESA	MESA CUADRADA MELAMINA				MAL ESTADO	BODEGA LAS FUENTES	#N/D	#N/D	#N/D	0.00	H.P. 019/2024	No contable
1689	PAMU-8009	MUEBLES DE OFICINA ESTANTERIA	DE Y GASTO	CANDIDATO A BAJA	TABLON	TABLON				MAL ESTADO	BODEGA LAS FUENTES	#N/D	#N/D	#N/D	0.00	H.P. 019/2024	No contable
1690	S/N	EQUIPO DE COMPUTO Y DE TECNOLOGIA DE LA INFORMACION	DE ULTA GENERA	CANDIDATO A BAJA	MONITOR	MONITOR IBM	0	OLA ONITOR	0	MAL ESTADO	BODEGA LA PRIMAVERA		0	0	0.00	H.P. 019/2024	No contable

PROPUESTA DE BAJA DEL INVENTARIO DE BIENES MUEBLES QUE SE ENCUENTRAN OBSOLETOS Y EN MAL ESTADO

No.	NUMERO DE INVENTARIO	DESCRIPCION	ESTATUS	CANDIDATO A BAJA	CONCEPTO	DESCRIPCION	SERIE	MARCA	MODELO	ESTADO	LOCALIZACION ACTUAL	FECHA DE COMPRA O REFERENCIA	PROVEEDOR U ORIGEN	NUMERO DE FACTURA	IMPORTE	MEMORANDUM	Contable
1691	S/N	MUEBLES DE OFICINA ESTANTERIA	DE Y GASTO	CANDIDATO A BAJA	SILLA DONALS	MAC SILLA DONALS				MAL ESTADO	BODEGA LAS FUENTES		0	0	0.00	HP 175/2023	No contable
1692	S/N	MUEBLES DE OFICINA ESTANTERIA	DE Y GASTO	CANDIDATO A BAJA	SILLA DONALS	MAC SILLA DONALS				MAL ESTADO	BODEGA LAS FUENTES		0	0	0.00	HP 175/2023	No contable
1693	S/N	MUEBLES DE OFICINA ESTANTERIA	DE Y GASTO	CANDIDATO A BAJA	SILLA DONALS	MAC SILLA DONALS				MAL ESTADO	BODEGA LAS FUENTES		0	0	0.00	HP 175/2023	No contable
1694	S/N	MUEBLES DE OFICINA ESTANTERIA	DE Y GASTO	CANDIDATO A BAJA	SILLA DONALS	MAC SILLA DONALS				MAL ESTADO	BODEGA LAS FUENTES		0	0	0.00	HP 175/2023	No contable
1695	S/N	MUEBLES DE OFICINA ESTANTERIA	DE Y GASTO	CANDIDATO A BAJA	SILLA DONALS	MAC SILLA DONALS				MAL ESTADO	BODEGA LAS FUENTES		0	0	0.00	HP 175/2023	No contable
1696	S/N	MUEBLES DE OFICINA ESTANTERIA	DE Y GASTO	CANDIDATO A BAJA	SILLA DONALS	MAC SILLA DONALS				MAL ESTADO	BODEGA LAS FUENTES		0	0	0.00	HP 175/2023	No contable
1697	S/N	MUEBLES DE OFICINA ESTANTERIA	DE Y GASTO	CANDIDATO A BAJA	SILLA DONALS	MAC SILLA DONALS				MAL ESTADO	BODEGA LAS FUENTES		0	0	0.00	HP 175/2023	No contable
1698	S/N	MUEBLES DE OFICINA ESTANTERIA	DE Y GASTO	CANDIDATO A BAJA	SILLA DONALS	MAC SILLA DONALS				MAL ESTADO	BODEGA LAS FUENTES		0	0	0.00	HP 175/2023	No contable
1699	S/N	MUEBLES DE OFICINA ESTANTERIA	DE Y GASTO	CANDIDATO A BAJA	SILLA DONALS	MAC SILLA DONALS				MAL ESTADO	BODEGA LAS FUENTES		0	0	0.00	HP 175/2023	No contable
1700	S/N	MUEBLES DE OFICINA ESTANTERIA	DE Y GASTO	CANDIDATO A BAJA	SILLA DONALS	MAC SILLA DONALS				MAL ESTADO	BODEGA LAS FUENTES		0	0	0.00	HP 175/2023	No contable
1701	S/N	MUEBLES DE OFICINA ESTANTERIA	DE Y GASTO	CANDIDATO A BAJA	SILLA DONALS	MAC SILLA DONALS				MAL ESTADO	BODEGA LAS FUENTES		0	0	0.00	HP 175/2023	No contable
1702	S/N	MUEBLES DE OFICINA ESTANTERIA	DE Y GASTO	CANDIDATO A BAJA	SILLA DONALS	MAC SILLA DONALS				MAL ESTADO	BODEGA LAS FUENTES		0	0	0.00	HP 175/2023	No contable
1703	S/N	MUEBLES DE OFICINA ESTANTERIA	DE Y GASTO	CANDIDATO A BAJA	SILLA DONALS	MAC SILLA DONALS				MAL ESTADO	BODEGA LAS FUENTES		0	0	0.00	HP 175/2023	No contable
1704	S/N	MUEBLES DE OFICINA ESTANTERIA	DE Y GASTO	CANDIDATO A BAJA	SILLA DONALS	MAC SILLA DONALS				MAL ESTADO	BODEGA LAS FUENTES		0	0	0.00	HP 175/2023	No contable
1705	S/N	MUEBLES DE OFICINA ESTANTERIA	DE Y GASTO	CANDIDATO A BAJA	SILLA DONALS	MAC SILLA DONALS				MAL ESTADO	BODEGA LAS FUENTES		0	0	0.00	HP 175/2023	No contable
1706	S/N	MUEBLES DE OFICINA ESTANTERIA	DE Y GASTO	CANDIDATO A BAJA	SILLA DONALS	MAC SILLA DONALS				MAL ESTADO	BODEGA LAS FUENTES		0	0	0.00	HP 175/2023	No contable
1707	S/N	MUEBLES DE OFICINA ESTANTERIA	DE Y GASTO	CANDIDATO A BAJA	SILLA DONALS	MAC SILLA DONALS				MAL ESTADO	BODEGA LAS FUENTES		0	0	0.00	HP 175/2023	No contable
1708	S/N	MUEBLES DE OFICINA ESTANTERIA	DE Y GASTO	CANDIDATO A BAJA	SILLA DONALS	MAC SILLA DONALS				MAL ESTADO	BODEGA LAS FUENTES		0	0	0.00	HP 175/2023	No contable

PROPUESTA DE BAJA DEL INVENTARIO DE BIENES MUEBLES QUE SE ENCUENTRAN OBSOLETOS Y EN MAL ESTADO

No.	NUMERO DE INVENTARIO	DESCRIPCION	ESTATUS	CANDIDATO A BAJA	CONCEPTO	DESCRIPCION	SERIE	MARCA	MODELO	ESTADO	LOCALIZACION ACTUAL	FECHA DE COMPRA O REFERENCIA	PROVEEDOR U ORIGEN	NUMERO DE FACTURA	IMPORTE	MEMORANDUM	Contable
1709	S/N	MUEBLES DE OFICINA ESTANTERIA	Y GASTO	CANDIDATO A BAJA	SILLA PLAGABLE	SILLA PLAGABLE LOGO PEPSI				MAL ESTADO	BODEGA LAS FUENTES		0	0	0.00	H.P. 019/2024	No contable
1710	S/N	MUEBLES DE OFICINA ESTANTERIA	Y GASTO	CANDIDATO A BAJA	SILLA PLAGABLE	SILLA PLAGABLE LOGO PEPSI				MAL ESTADO	BODEGA LAS FUENTES		0	0	0.00	H.P. 019/2024	No contable
1711	S/N	MUEBLES DE OFICINA ESTANTERIA	Y GASTO	CANDIDATO A BAJA	SILLA PLAGABLE	SILLA PLAGABLE LOGO PEPSI				MAL ESTADO	BODEGA LAS FUENTES		0	0	0.00	H.P. 019/2024	No contable
1712	S/N	MUEBLES DE OFICINA ESTANTERIA	Y GASTO	CANDIDATO A BAJA	SILLA PLAGABLE	SILLA PLAGABLE LOGO PEPSI				MAL ESTADO	BODEGA LAS FUENTES		0	0	0.00	H.P. 019/2024	No contable
1713	S/N	MUEBLES DE OFICINA ESTANTERIA	Y GASTO	CANDIDATO A BAJA	SILLA PLAGABLE	SILLA PLAGABLE LOGO PEPSI				MAL ESTADO	BODEGA LAS FUENTES		0	0	0.00	H.P. 019/2024	No contable
1714	S/N	MUEBLES DE OFICINA ESTANTERIA	Y GASTO	CANDIDATO A BAJA	SILLA PLAGABLE	SILLA PLAGABLE LOGO PEPSI				MAL ESTADO	BODEGA LAS FUENTES		0	0	0.00	H.P. 019/2024	No contable
1715	S/N	MUEBLES DE OFICINA ESTANTERIA	Y GASTO	CANDIDATO A BAJA	SILLA PLAGABLE	SILLA PLAGABLE LOGO PEPSI				MAL ESTADO	BODEGA LAS FUENTES		0	0	0.00	H.P. 019/2024	No contable
1716	S/N	MUEBLES DE OFICINA ESTANTERIA	Y GASTO	CANDIDATO A BAJA	SILLA PLAGABLE	SILLA PLAGABLE LOGO PEPSI				MAL ESTADO	BODEGA LAS FUENTES		0	0	0.00	H.P. 019/2024	No contable
1717	S/N	MUEBLES DE OFICINA ESTANTERIA	Y GASTO	CANDIDATO A BAJA	SILLA PLAGABLE	SILLA PLAGABLE LOGO PEPSI				MAL ESTADO	BODEGA LAS FUENTES		0	0	0.00	H.P. 019/2024	No contable
1718	S/N	MUEBLES DE OFICINA ESTANTERIA	Y GASTO	CANDIDATO A BAJA	SILLA LOGO COCA COLA	SILLA LOGO COCA COLA	#N/D	#N/D	#N/D	MAL ESTADO	BODEGA LAS FUENTES		0	0	0.00	HP 175/2023	No contable
1719	S/N	MUEBLES DE OFICINA ESTANTERIA	Y GASTO	CANDIDATO A BAJA	SILLA LOGO COCA COLA	SILLA LOGO COCA COLA				MAL ESTADO	BODEGA LAS FUENTES		0	0	0.00	HP 175/2023	No contable
1720	S/N	MUEBLES DE OFICINA ESTANTERIA	Y GASTO	CANDIDATO A BAJA	SILLA LOGO COCA COLA	SILLA LOGO COCA COLA				MAL ESTADO	BODEGA LAS FUENTES		0	0	0.00	HP 175/2023	No contable
1721	S/N	MUEBLES DE OFICINA ESTANTERIA	Y GASTO	CANDIDATO A BAJA	SILLA LOGO COCA COLA	SILLA LOGO COCA COLA				MAL ESTADO	BODEGA LAS FUENTES		0	0	0.00	HP 175/2023	No contable
1722	S/N	MUEBLES DE OFICINA ESTANTERIA	Y GASTO	CANDIDATO A BAJA	SILLA LOGO COCA COLA	SILLA LOGO COCA COLA				MAL ESTADO	BODEGA LAS FUENTES		0	0	0.00	HP 175/2023	No contable
1723	S/N	MUEBLES DE OFICINA ESTANTERIA	Y GASTO	CANDIDATO A BAJA	SILLA LOGO COCA COLA	SILLA LOGO COCA COLA				MAL ESTADO	BODEGA LAS FUENTES		0	0	0.00	HP 175/2023	No contable
1724	S/N	MUEBLES DE OFICINA ESTANTERIA	Y GASTO	CANDIDATO A BAJA	SILLA LOGO COCA COLA	SILLA LOGO COCA COLA				MAL ESTADO	BODEGA LAS FUENTES		0	0	0.00	HP 175/2023	No contable
1725	S/N	MUEBLES DE OFICINA ESTANTERIA	Y GASTO	CANDIDATO A BAJA	SILLA LOGO COCA COLA	SILLA LOGO COCA COLA				MAL ESTADO	BODEGA LAS FUENTES		0	0	0.00	HP 175/2023	No contable
1726	S/N	MUEBLES DE OFICINA ESTANTERIA	Y GASTO	CANDIDATO A BAJA	SILLA LOGO COCA COLA	SILLA LOGO COCA COLA				MAL ESTADO	BODEGA LAS FUENTES		0	0	0.00	HP 175/2023	No contable

PROPUESTA DE BAJA DEL INVENTARIO DE BIENES MUEBLES QUE SE ENCUENTRAN OBSOLETOS Y EN MAL ESTADO

No.	NUMERO DE INVENTARIO	DESCRIPCION	ESTATUS	CANDIDATO A BAJA	CONCEPTO	DESCRIPCION	SERIE	MARCA	MODELO	ESTADO	LOCALIZACION ACTUAL	FECHA DE COMPRA O REFERENCIA	PROVEEDOR U ORIGEN	NUMERO DE FACTURA	IMPORTE	MEMORANDUM	Contable
1727	S/N	MUEBLES DE OFICINA ESTANTERIA	DE Y	GASTO	CANDIDATO A BAJA	SILLA LOGO COCA COLA	SILLA LOGO COCA COLA			MAL ESTADO	BODEGA LAS FUENTES		0	0	0.00	HP 175/2023	No contable
1728	S/N	MUEBLES DE OFICINA ESTANTERIA	DE Y	GASTO	CANDIDATO A BAJA	SILLA LOGO COCA COLA	SILLA LOGO COCA COLA			MAL ESTADO	BODEGA LAS FUENTES		0	0	0.00	HP 175/2023	No contable
1729	S/N	MUEBLES DE OFICINA ESTANTERIA	DE Y	GASTO	CANDIDATO A BAJA	SILLA LOGO COCA COLA	SILLA LOGO COCA COLA			MAL ESTADO	BODEGA LAS FUENTES		0	0	0.00	HP 175/2023	No contable
1730	S/N	MUEBLES DE OFICINA ESTANTERIA	DE Y	GASTO	CANDIDATO A BAJA	SILLA LOGO COCA COLA	SILLA LOGO COCA COLA			MAL ESTADO	BODEGA LAS FUENTES		0	0	0.00	HP 175/2023	No contable
1731	S/N	MUEBLES DE OFICINA ESTANTERIA	DE Y	GASTO	CANDIDATO A BAJA	SILLA LOGO COCA COLA	SILLA LOGO COCA COLA			MAL ESTADO	BODEGA LAS FUENTES		0	0	0.00	HP 175/2023	No contable
1732	S/N	MUEBLES DE OFICINA ESTANTERIA	DE Y	GASTO	CANDIDATO A BAJA	SILLA LOGO COCA COLA	SILLA LOGO COCA COLA			MAL ESTADO	BODEGA LAS FUENTES		0	0	0.00	HP 175/2023	No contable
1733	S/N	MUEBLES DE OFICINA ESTANTERIA	DE Y	GASTO	CANDIDATO A BAJA	SILLA LOGO COCA COLA	SILLA LOGO COCA COLA			MAL ESTADO	BODEGA LAS FUENTES		0	0	0.00	HP 175/2023	No contable
1734	S/N	MUEBLES DE OFICINA ESTANTERIA	DE Y	GASTO	CANDIDATO A BAJA	SILLA LOGO COCA COLA	SILLA LOGO COCA COLA			MAL ESTADO	BODEGA LAS FUENTES		0	0	0.00	HP 175/2023	No contable
1735	S/N	MUEBLES DE OFICINA ESTANTERIA	DE Y	GASTO	CANDIDATO A BAJA	SILLA DE PLASTICO LOGO SQUIRT	SILLA DE PLASTICO LOGO SQUIRT			MAL ESTADO	BODEGA LAS FUENTES		0	0	0.00	H.P. 019/2024	No contable
1736	S/N	MUEBLES DE OFICINA ESTANTERIA	DE Y	GASTO	CANDIDATO A BAJA	SILLA DE PLASTICO LOGO SQUIRT	SILLA DE PLASTICO LOGO SQUIRT			MAL ESTADO	BODEGA LAS FUENTES		0	0	0.00	H.P. 019/2024	No contable
1737	S/N	MUEBLES DE OFICINA ESTANTERIA	DE Y	GASTO	CANDIDATO A BAJA	SILLA DE PLASTICO LOGO SQUIRT	SILLA DE PLASTICO LOGO SQUIRT			MAL ESTADO	BODEGA LAS FUENTES		0	0	0.00	H.P. 019/2024	No contable
1738	S/N	MUEBLES DE OFICINA ESTANTERIA	DE Y	GASTO	CANDIDATO A BAJA	SILLA DE PLASTICO LOGO SQUIRT	SILLA DE PLASTICO LOGO SQUIRT			MAL ESTADO	BODEGA LAS FUENTES		0	0	0.00	H.P. 019/2024	No contable
1739	S/N	MUEBLES DE OFICINA ESTANTERIA	DE Y	GASTO	CANDIDATO A BAJA	SILLA DE PLASTICO LOGO SQUIRT	SILLA DE PLASTICO LOGO SQUIRT			MAL ESTADO	BODEGA LAS FUENTES		0	0	0.00	H.P. 019/2024	No contable
1740	S/N	MUEBLES DE OFICINA ESTANTERIA	DE Y	GASTO	CANDIDATO A BAJA	SILLA DE PLASTICO LOGO SQUIRT	SILLA DE PLASTICO LOGO SQUIRT			MAL ESTADO	BODEGA LAS FUENTES		0	0	0.00	H.P. 019/2024	No contable
1741	S/N	MUEBLES DE OFICINA ESTANTERIA	DE Y	GASTO	CANDIDATO A BAJA	PLASTICO COLOR BLANCO SILLA	SILLA DE PLASTICO COLOR BLANCO			MAL ESTADO	BODEGA LAS FUENTES		0	0	0.00	H.P. 019/2024	No contable
1742	S/N	MUEBLES DE OFICINA ESTANTERIA	DE Y	GASTO	CANDIDATO A BAJA	PLASTICO COLOR BLANCO SILLA	SILLA DE PLASTICO COLOR BLANCO			MAL ESTADO	BODEGA LAS FUENTES		0	0	0.00	H.P. 019/2024	No contable
1743	S/N	MUEBLES DE OFICINA ESTANTERIA	DE Y	GASTO	CANDIDATO A BAJA	PLASTICO COLOR BLANCO SILLA	SILLA DE PLASTICO COLOR BLANCO			MAL ESTADO	BODEGA LAS FUENTES		0	0	0.00	H.P. 019/2024	No contable

ANEXO 1

PROPUESTA DE BAJA DEL INVENTARIO DE BIENES MUEBLES QUE SE ENCUENTRAN OBSOLETOS Y EN MAL ESTADO

No.	NUMERO DE INVENTARIO	DESCRIPCION	ESTATUS	CANDIDATO A BAJA	CONCEPTO	DESCRIPCION	SERIE	MARCA	MODELO	ESTADO	LOCALIZACION ACTUAL	FECHA DE COMPRA O REFERENCIA	PROVEEDOR U ORIGEN	NUMERO DE FACTURA	IMPORTE	MEMORANDUM	Contable
1744	S/N	MUEBLES DE OFICINA ESTANTERIA	DE Y GASTO	CANDIDATO A BAJA	SILLA DE PLASTICO COLOR BLANCO	SILLA DE PLASTICO COLOR BLANCO				MAL ESTADO	BODEGA LAS FUENTES		0	0	0.00	H.P. 019/2024	No contable
1745	S/N	MUEBLES DE OFICINA ESTANTERIA	DE Y GASTO	CANDIDATO A BAJA	SILLA DE PLASTICO COLOR BLANCO	SILLA DE PLASTICO COLOR BLANCO				MAL ESTADO	BODEGA LAS FUENTES		0	0	0.00	H.P. 019/2024	No contable
1746	S/N	MUEBLES DE OFICINA ESTANTERIA	DE Y GASTO	CANDIDATO A BAJA	SILLA DE PLASTICO COLOR BLANCO	SILLA DE PLASTICO COLOR BLANCO				MAL ESTADO	BODEGA LAS FUENTES		0	0	0.00	H.P. 019/2024	No contable
1747	S/N	MUEBLES DE OFICINA ESTANTERIA	DE Y GASTO	CANDIDATO A BAJA	SILLA DE PLASTICO COLOR BLANCO	SILLA DE PLASTICO COLOR BLANCO				MAL ESTADO	BODEGA LAS FUENTES		0	0	0.00	H.P. 019/2024	No contable
1748	S/N	MUEBLES DE OFICINA ESTANTERIA	DE Y GASTO	CANDIDATO A BAJA	SILLA DE PLASTICO COLOR BLANCO	SILLA DE PLASTICO COLOR BLANCO				MAL ESTADO	BODEGA LAS FUENTES		0	0	0.00	H.P. 019/2024	No contable
1749	S/N	MUEBLES DE OFICINA ESTANTERIA	DE Y GASTO	CANDIDATO A BAJA	SILLA DE PLASTICO COLOR BLANCO	SILLA DE PLASTICO COLOR BLANCO				MAL ESTADO	BODEGA LAS FUENTES		0	0	0.00	H.P. 019/2024	No contable
1750	S/N	MUEBLES DE OFICINA ESTANTERIA	DE Y GASTO	CANDIDATO A BAJA	SILLA DE PLASTICO COLOR BLANCO	SILLA DE PLASTICO COLOR BLANCO				MAL ESTADO	BODEGA LAS FUENTES		0	0	0.00	H.P. 019/2024	No contable
1751	S/N	MUEBLES DE OFICINA ESTANTERIA	DE Y GASTO	CANDIDATO A BAJA	SILLA DE PLASTICO COLOR BLANCO	SILLA DE PLASTICO COLOR BLANCO				MAL ESTADO	BODEGA LAS FUENTES		0	0	0.00	H.P. 019/2024	No contable
1752	S/N	MUEBLES DE OFICINA ESTANTERIA	DE Y GASTO	CANDIDATO A BAJA	SILLA DE PLASTICO COLOR BLANCO	SILLA DE PLASTICO COLOR BLANCO				MAL ESTADO	BODEGA LAS FUENTES		0	0	0.00	H.P. 019/2024	No contable
1753	S/N	MUEBLES DE OFICINA ESTANTERIA	DE Y GASTO	CANDIDATO A BAJA	SILLA DE PLASTICO COLOR BLANCO	SILLA DE PLASTICO COLOR BLANCO				MAL ESTADO	BODEGA LAS FUENTES		0	0	0.00	H.P. 019/2024	No contable
1754	S/N	MUEBLES DE OFICINA ESTANTERIA	DE Y GASTO	CANDIDATO A BAJA	SILLA DE PLASTICO COLOR BLANCO	SILLA DE PLASTICO COLOR BLANCO				MAL ESTADO	BODEGA LAS FUENTES		0	0	0.00	H.P. 019/2024	No contable
1755	S/N	MUEBLES DE OFICINA ESTANTERIA	DE Y GASTO	CANDIDATO A BAJA	SILLA DE PLASTICO COLOR BLANCO	SILLA DE PLASTICO COLOR BLANCO				MAL ESTADO	BODEGA LAS FUENTES		0	0	0.00	H.P. 019/2024	No contable
1756	S/N	MUEBLES DE OFICINA ESTANTERIA	DE Y GASTO	CANDIDATO A BAJA	SILLA DE PLASTICO COLOR BLANCO	SILLA DE PLASTICO COLOR BLANCO				MAL ESTADO	BODEGA LAS FUENTES		0	0	0.00	H.P. 019/2024	No contable
1757	S/N	MUEBLES DE OFICINA ESTANTERIA	DE Y GASTO	CANDIDATO A BAJA	SILLA DE PLASTICO COLOR BLANCO	SILLA DE PLASTICO COLOR BLANCO				MAL ESTADO	BODEGA LAS FUENTES		0	0	0.00	H.P. 019/2024	No contable

DIRECCION DE ADMINISTRACION Y FINANZAS
DEPARTAMENTO DE RECURSOS FINANCIEROS
PATRIMONIO

ANEXO 1

PROPUESTA DE BAJA DEL INVENTARIO DE BIENES MUEBLES QUE SE ENCUENTRAN OBSOLETOS Y EN MAL ESTADO

No.	NUMERO DE INVENTARIO	DESCRIPCION	ESTATUS	CANDIDATO A BAJA	CONCEPTO	DESCRIPCION	SERIE	MARCA	MODELO	ESTADO	LOCALIZACION ACTUAL	FECHA DE COMPRA O REFERENCIA	PROVEEDOR U ORIGEN	NUMERO DE FACTURA	IMPORTE	MEMORANDUM	Contable
1758	S/N	MUEBLES DE OFICINA ESTANTERIA	DE Y GASTO	CANDIDATO A BAJA	SILLA DE PLASTICO COLOR BLANCO	SILLA DE PLASTICO COLOR BLANCO				MAL ESTADO	BODEGA LAS FUENTES		0	0	0.00	H.P. 019/2024	No contable
1759	S/N	MUEBLES DE OFICINA ESTANTERIA	DE Y GASTO	CANDIDATO A BAJA	SILLA DE PLASTICO COLOR BLANCO	SILLA DE PLASTICO COLOR BLANCO				MAL ESTADO	BODEGA LAS FUENTES		0	0	0.00	H.P. 019/2024	No contable
1760	S/N	MUEBLES DE OFICINA ESTANTERIA	DE Y GASTO	CANDIDATO A BAJA	SILLA DE PLASTICO COLOR BLANCO	SILLA DE PLASTICO COLOR BLANCO				MAL ESTADO	BODEGA LAS FUENTES		0	0	0.00	H.P. 019/2024	No contable
1761	S/N	MUEBLES DE OFICINA ESTANTERIA	DE Y GASTO	CANDIDATO A BAJA	SILLA DE PLASTICO COLOR BLANCO	SILLA DE PLASTICO COLOR BLANCO				MAL ESTADO	BODEGA LAS FUENTES		0	0	0.00	H.P. 019/2024	No contable
1762	S/N	MUEBLES DE OFICINA ESTANTERIA	DE Y GASTO	CANDIDATO A BAJA	SILLA DE PLASTICO COLOR BLANCO	SILLA DE PLASTICO COLOR BLANCO				MAL ESTADO	BODEGA LAS FUENTES		0	0	0.00	H.P. 019/2024	No contable
1763	S/N	MUEBLES DE OFICINA ESTANTERIA	DE Y GASTO	CANDIDATO A BAJA	SILLA DE PLASTICO COLOR BLANCO	SILLA DE PLASTICO COLOR BLANCO				MAL ESTADO	BODEGA LAS FUENTES		0	0	0.00	H.P. 019/2024	No contable
1764	S/N	MUEBLES DE OFICINA ESTANTERIA	DE Y GASTO	CANDIDATO A BAJA	SILLA DE PLASTICO COLOR BLANCO	SILLA DE PLASTICO COLOR BLANCO				MAL ESTADO	BODEGA LAS FUENTES		0	0	0.00	H.P. 019/2024	No contable
1765	S/N	MUEBLES DE OFICINA ESTANTERIA	DE Y GASTO	CANDIDATO A BAJA	SILLA DE PLASTICO COLOR BLANCO	SILLA DE PLASTICO COLOR BLANCO				MAL ESTADO	BODEGA LAS FUENTES		0	0	0.00	H.P. 019/2024	No contable
1766	S/N	MUEBLES DE OFICINA ESTANTERIA	DE Y GASTO	CANDIDATO A BAJA	SILLA DE PLASTICO COLOR BLANCO	SILLA DE PLASTICO COLOR BLANCO				MAL ESTADO	BODEGA LAS FUENTES		0	0	0.00	H.P. 019/2024	No contable
1767	S/N	MUEBLES DE OFICINA ESTANTERIA	DE Y GASTO	CANDIDATO A BAJA	SILLA DE PLASTICO COLOR BLANCO	SILLA DE PLASTICO COLOR BLANCO				MAL ESTADO	BODEGA LAS FUENTES		0	0	0.00	H.P. 019/2024	No contable
1768	S/N	MUEBLES DE OFICINA ESTANTERIA	DE Y GASTO	CANDIDATO A BAJA	SILLA DE PLASTICO COLOR BLANCO	SILLA DE PLASTICO COLOR BLANCO				MAL ESTADO	BODEGA LAS FUENTES		0	0	0.00	H.P. 019/2024	No contable
1769	S/N	MUEBLES DE OFICINA ESTANTERIA	DE Y GASTO	CANDIDATO A BAJA	SILLA DE PLASTICO COLOR BLANCO	SILLA DE PLASTICO COLOR BLANCO				MAL ESTADO	BODEGA LAS FUENTES		0	0	0.00	H.P. 019/2024	No contable
1770	S/N	MUEBLES DE OFICINA ESTANTERIA	DE Y GASTO	CANDIDATO A BAJA	SILLA DE PLASTICO COLOR BLANCO	SILLA DE PLASTICO COLOR BLANCO				MAL ESTADO	BODEGA LAS FUENTES		0	0	0.00	H.P. 019/2024	No contable
1771	S/N	MUEBLES DE OFICINA ESTANTERIA	DE Y GASTO	CANDIDATO A BAJA	SILLA DE PLASTICO COLOR BLANCO	SILLA DE PLASTICO COLOR BLANCO				MAL ESTADO	BODEGA LAS FUENTES		0	0	0.00	H.P. 019/2024	No contable

PROPUESTA DE BAJA DEL INVENTARIO DE BIENES MUEBLES QUE SE ENCUENTRAN OBSOLETOS Y EN MAL ESTADO

No.	NUMERO DE INVENTARIO	DESCRIPCION	ESTATUS	CANDIDATO A BAJA	CONCEPTO	DESCRIPCION	SERIE	MARCA	MODELO	ESTADO	LOCALIZACION ACTUAL	FECHA DE COMPRA O REFERENCIA	PROVEEDOR U ORIGEN	NUMERO DE FACTURA	IMPORTE	MEMORANDUM	Contable
1772	S/N	MUEBLES DE OFICINA Y ESTANTERIA	GASTO	CANDIDATO A BAJA	SILLA DE PLASTICO COLOR BLANCO	SILLA DE PLASTICO COLOR BLANCO				MAL ESTADO	BODEGA LAS FUENTES		0	0	0.00	H.P. 019/2024	No contable
1773	S/N	MUEBLES DE OFICINA Y ESTANTERIA	GASTO	CANDIDATO A BAJA	SILLA DE PLASTICO COLOR BLANCO	SILLA DE PLASTICO COLOR BLANCO				MAL ESTADO	BODEGA LAS FUENTES		0	0	0.00	H.P. 019/2024	No contable
1774	S/N	MUEBLES DE OFICINA Y ESTANTERIA	GASTO	CANDIDATO A BAJA	SILLA DE PLASTICO COLOR BLANCO	SILLA DE PLASTICO COLOR BLANCO				MAL ESTADO	BODEGA LAS FUENTES		0	0	0.00	H.P. 019/2024	No contable
1775	S/N	EQUIPO DE COMPUTO Y TECNOLOGIA DE LA INFORMACION	ALTA GENERA	CANDIDATO A BAJA	MONITOR	MONITOR IBM	0	OLA ONITOR	0	MAL ESTADO	BODEGA LA PRIMAVERA		0	0	0.00	H.P. 019/2024	No contable
1776	S/N	MUEBLES DE OFICINA Y ESTANTERIA	GASTO	CANDIDATO A BAJA	SILLA PLEGABLE	SILLA PLEGABLE				MAL ESTADO	BODEGA LAS FUENTES		0	0	0.00	H.P. 019/2024	No contable
1777	S/N	MUEBLES DE OFICINA Y ESTANTERIA	GASTO	CANDIDATO A BAJA	SILLA PLEGABLE	SILLA PLEGABLE				MAL ESTADO	BODEGA LAS FUENTES		0	0	0.00	H.P. 019/2024	No contable
1778	S/N	MUEBLES DE OFICINA Y ESTANTERIA	GASTO	CANDIDATO A BAJA	SILLA PLEGABLE	SILLA PLEGABLE				MAL ESTADO	BODEGA LAS FUENTES		0	0	0.00	H.P. 019/2024	No contable
1779	S/N	MUEBLES DE OFICINA Y ESTANTERIA	GASTO	CANDIDATO A BAJA	SILLA PLEGABLE	SILLA PLEGABLE				MAL ESTADO	BODEGA LAS FUENTES		0	0	0.00	H.P. 019/2024	No contable
1780	S/N	EQUIPO DE COMPUTO Y TECNOLOGIA DE LA INFORMACION	ALTA GENERA	CANDIDATO A BAJA	MONITOR	MONITOR IBM	0	OLA ONITOR	0	MAL ESTADO	BODEGA LA PRIMAVERA		0	0	0.00	H.P. 019/2024	No contable
1781	S/N	EQUIPO DE COMPUTO Y TECNOLOGIA DE LA INFORMACION	ALTA GENERA	CANDIDATO A BAJA	MONITOR	MONITOR IBM	0	OLA ONITOR	0	MAL ESTADO	BODEGA LA PRIMAVERA		0	0	0.00	H.P. 019/2024	No contable
1782	S/N	EQUIPO DE COMPUTO Y TECNOLOGIA DE LA INFORMACION	ALTA GENERA	CANDIDATO A BAJA	MONITOR	MONITOR IBM	0	OLA ONITOR	0	MAL ESTADO	BODEGA LA PRIMAVERA		0	0	0.00	H.P. 019/2024	No contable
1783	S/N	MUEBLES DE OFICINA Y ESTANTERIA	GASTO	CANDIDATO A BAJA	ESCRITORIO	ESCRITORIOS				MAL ESTADO	BODEGA LAS FUENTES		0	0	0.00	HP 175/2023	No contable
1784	S/N	MUEBLES DE OFICINA Y ESTANTERIA	GASTO	CANDIDATO A BAJA	ESCRITORIO	ESCRITORIOS				MAL ESTADO	BODEGA LAS FUENTES		0	0	0.00	H.P. 019/2024	No contable
1785	S/N	HERRAMIENTAS MENORES	GASTO	CANDIDATO A BAJA	PALA	PALA				MAL ESTADO	BODEGA LAS FUENTES		0	0	0.00	H.P. 019/2024	No contable
1786	S/N	HERRAMIENTAS MENORES	GASTO	CANDIDATO A BAJA	PALA	PALA				MAL ESTADO	BODEGA LAS FUENTES		0	0	0.00	H.P. 019/2024	No contable
1787	S/N	HERRAMIENTAS MENORES	GASTO	CANDIDATO A BAJA	PALA	PALA				MAL ESTADO	BODEGA LAS FUENTES		0	0	0.00	H.P. 019/2024	No contable
1788	S/N	HERRAMIENTAS MENORES	GASTO	CANDIDATO A BAJA	PALA	PALA				MAL ESTADO	BODEGA LAS FUENTES		0	0	0.00	H.P. 019/2024	No contable
1789	S/N	HERRAMIENTAS MENORES	GASTO	CANDIDATO A BAJA	AZADON	AZADON				MAL ESTADO	BODEGA LAS FUENTES		0	0	0.00	H.P. 019/2024	No contable

PROPUESTA DE BAJA DEL INVENTARIO DE BIENES MUEBLES QUE SE ENCUENTRAN OBSOLETOS Y EN MAL ESTADO

No.	NUMERO DE INVENTARIO	DESCRIPCION	ESTATUS	CANDIDATO A BAJA	CONCEPTO	DESCRIPCION	SERIE	MARCA	MODELO	ESTADO	LOCALIZACION ACTUAL	FECHA DE COMPRA O REFERENCIA	PROVEEDOR U ORIGEN	NUMERO DE FACTURA	IMPORTE	MEMORANDUM	Contable
1790	S/N	HERRAMIENTAS MENORES	GASTO	CANDIDATO A BAJA	AZADON	AZADON				MAL ESTADO	BODEGA LAS FUENTES		0	0	0.00	H.P. 019/2024	No contable
1791	S/N	HERRAMIENTAS MENORES	GASTO	CANDIDATO A BAJA	TALACHE	TALACHE				MAL ESTADO	BODEGA LAS FUENTES		0	0	0.00	H.P. 019/2024	No contable
1792	S/N	COMPUTO Y DE TECNOLOGIA DE LA INFORMACION EQUIPO DE ALTA GENERA		CANDIDATO A BAJA	MONITOR	MONITOR IBM	0	OLA ONITOR	0	MAL ESTADO	BODEGA LA PRIMAVERA		0	0	0.00	H.P. 019/2024	No contable
1793	S/N	COMPUTO Y DE TECNOLOGIA DE LA INFORMACION EQUIPO DE ALTA GENERA		CANDIDATO A BAJA	MONITOR	MONITOR IBM	0	OLA ONITOR	0	MAL ESTADO	BODEGA LA PRIMAVERA		0	0	0.00	H.P. 019/2024	No contable
1794	S/N	COMPUTO Y DE TECNOLOGIA DE LA INFORMACION EQUIPO DE ALTA GENERA		CANDIDATO A BAJA	MONITOR	MONITOR IBM	0	OLA ONITOR	0	MAL ESTADO	BODEGA LA PRIMAVERA		0	0	0.00	H.P. 019/2024	No contable
1795	S/N	COMPUTO Y DE TECNOLOGIA DE LA INFORMACION EQUIPO DE ALTA GENERA		CANDIDATO A BAJA	MONITOR	MONITOR IBM	0	OLA ONITOR	0	MAL ESTADO	BODEGA LA PRIMAVERA		0	0	0.00	H.P. 019/2024	No contable
1796	S/N	COMPUTO Y DE TECNOLOGIA DE LA INFORMACION EQUIPO DE ALTA GENERA		CANDIDATO A BAJA	MONITOR	MONITOR IBM	0	OLA ONITOR	0	MAL ESTADO	BODEGA LA PRIMAVERA		0	0	0.00	H.P. 019/2024	No contable
1797	S/N	COMPUTO Y DE TECNOLOGIA DE LA INFORMACION EQUIPO DE ALTA GENERA		CANDIDATO A BAJA	MONITOR	MONITOR IBM	0	OLA ONITOR	0	MAL ESTADO	BODEGA LA PRIMAVERA		0	0	0.00	H.P. 019/2024	No contable
1798	S/N	COMPUTO Y DE TECNOLOGIA DE LA INFORMACION EQUIPO DE ALTA GENERA		CANDIDATO A BAJA	MONITOR	MONITOR IBM	0	OLA ONITOR	0	MAL ESTADO	BODEGA LA PRIMAVERA		0	0	0.00	H.P. 019/2024	No contable
1799	S/N	COMPUTO Y DE TECNOLOGIA DE LA INFORMACION EQUIPO DE ALTA GENERA		CANDIDATO A BAJA	MONITOR	MONITOR IBM	0	OLA ONITOR	0	MAL ESTADO	BODEGA LA PRIMAVERA		0	0	0.00	H.P. 019/2024	No contable
1800	S/N	COMPUTO Y DE TECNOLOGIA DE LA INFORMACION EQUIPO DE ALTA GENERA		CANDIDATO A BAJA	MONITOR	MONITOR IBM	0	OLA ONITOR	0	MAL ESTADO	BODEGA LA PRIMAVERA		0	0	0.00	H.P. 019/2024	No contable
1801	S/N	MUEBLES DE OFICINA Y ESTANTERIA	GASTO	CANDIDATO A BAJA	BASES PARA MAQUINA DE COCER					MAL ESTADO	BODEGA LAS FUENTES		0	0	0.00	H.P. 019/2024	No contable
1802	S/N	MUEBLES DE OFICINA Y ESTANTERIA	GASTO	CANDIDATO A BAJA	BASES PARA MAQUINA DE COCER					MAL ESTADO	BODEGA LAS FUENTES		0	0	0.00	H.P. 019/2024	No contable
1803	S/N	MUEBLES DE OFICINA Y ESTANTERIA	GASTO	CANDIDATO A BAJA	BASES PARA MAQUINA DE COCER					MAL ESTADO	BODEGA LAS FUENTES		0	0	0.00	H.P. 019/2024	No contable
1804	S/N	MUEBLES DE OFICINA Y ESTANTERIA	GASTO	CANDIDATO A BAJA	BASES PARA MAQUINA DE COCER					MAL ESTADO	BODEGA LAS FUENTES		0	0	0.00	H.P. 019/2024	No contable
1805	S/N	MUEBLES DE OFICINA Y ESTANTERIA	GASTO	CANDIDATO A BAJA	BASES PARA MAQUINA DE COCER					MAL ESTADO	BODEGA LAS FUENTES		0	0	0.00	H.P. 019/2024	No contable

PROPUESTA DE BAJA DEL INVENTARIO DE BIENES MUEBLES QUE SE ENCUENTRAN OBSOLETOS Y EN MAL ESTADO

No.	NUMERO DE INVENTARIO	DESCRIPCION	ESTATUS	CANDIDATO A BAJA	CONCEPTO	DESCRIPCION	SERIE	MARCA	MODELO	ESTADO	LOCALIZACION ACTUAL	FECHA DE COMPRA O REFERENCIA	PROVEEDOR U ORIGEN	NUMERO DE FACTURA	IMPORTE	MEMORANDUM	Contable
1806	S/N	MUEBLES DE OFICINA Y ESTANTERIA	GASTO	CANDIDATO A BAJA	BASES PARA MAQUINA DE COCER					MAL ESTADO	BODEGA LAS FUENTES		0	0	0.00	H.P. 019/2024	No contable
1807	S/N	EQUIPO DE COMPUTO Y DE TECNOLOGIA DE LA INFORMACION	ALTA GENERA	CANDIDATO A BAJA	MONITOR	MONITOR IBM	0	OLA ONITOR	0	MAL ESTADO	BODEGA LA PRIMAVERA		0	0	0.00	H.P. 019/2024	No contable
1808	S/N	EQUIPO DE COMPUTO Y DE TECNOLOGIA DE LA INFORMACION	ALTA GENERA	CANDIDATO A BAJA	MONITOR	MONITOR IBM	0	OLA ONITOR	0	MAL ESTADO	BODEGA LA PRIMAVERA		0	0	0.00	H.P. 019/2024	No contable
1809	S/N	EQUIPO DE COMPUTO Y DE TECNOLOGIA DE LA INFORMACION	ALTA GENERA	CANDIDATO A BAJA	MONITOR	MONITOR IBM	0	OLA ONITOR	0	MAL ESTADO	BODEGA LA PRIMAVERA		0	0	0.00	H.P. 019/2024	No contable
1810	S/N	EQUIPO DE COMPUTO Y DE TECNOLOGIA DE LA INFORMACION	ALTA GENERA	CANDIDATO A BAJA	MONITOR	MONITOR IBM	0	OLA ONITOR	0	MAL ESTADO	BODEGA LA PRIMAVERA		0	0	0.00	H.P. 019/2024	No contable
1811	S/N	EQUIPO DE COMPUTO Y DE TECNOLOGIA DE LA INFORMACION	ALTA GENERA	CANDIDATO A BAJA	MONITOR	MONITOR IBM	0	OLA ONITOR	0	MAL ESTADO	BODEGA LA PRIMAVERA		0	0	0.00	H.P. 019/2024	No contable
1812	S/N	EQUIPO DE COMPUTO Y DE TECNOLOGIA DE LA INFORMACION	ALTA GENERA	CANDIDATO A BAJA	MONITOR	MONITOR IBM	0	OLA ONITOR	0	MAL ESTADO	BODEGA LA PRIMAVERA		0	0	0.00	H.P. 019/2024	No contable
1813	S/N	EQUIPO DE COMPUTO Y DE TECNOLOGIA DE LA INFORMACION	ALTA GENERA	CANDIDATO A BAJA	MONITOR	MONITOR IBM	0	OLA ONITOR	0	MAL ESTADO	BODEGA LA PRIMAVERA		0	0	0.00	H.P. 019/2024	No contable
1814	S/N	EQUIPO DE COMPUTO Y DE TECNOLOGIA DE LA INFORMACION	ALTA GENERA	CANDIDATO A BAJA	MONITOR	MONITOR IBM	0	OLA ONITOR	0	MAL ESTADO	BODEGA LA PRIMAVERA		0	0	0.00	H.P. 019/2024	No contable
1815	S/N	MUEBLES DE OFICINA Y ESTANTERIA	COMPRA	CANDIDATO A BAJA	SILLA PARA ESTETICA					MAL ESTADO	BODEGA LAS FUENTES		0	0	0.00	H.P. 019/2024	No contable
1816	S/N	MUEBLES DE OFICINA Y ESTANTERIA	COMPRA	CANDIDATO A BAJA	SILLA PARA ESTETICA					MAL ESTADO	BODEGA LAS FUENTES		0	0	0.00	H.P. 019/2024	No contable
1817	S/N	MUEBLES DE OFICINA Y ESTANTERIA	COMPRA	CANDIDATO A BAJA	SILLA PARA ESTETICA					MAL ESTADO	BODEGA LAS FUENTES		0	0	0.00	H.P. 019/2024	No contable
1818	S/N	MUEBLES DE OFICINA Y ESTANTERIA	COMPRA	CANDIDATO A BAJA	SILLA PARA ESTETICA					MAL ESTADO	BODEGA LAS FUENTES		0	0	0.00	H.P. 019/2024	No contable
1819	S/N	MUEBLES DE OFICINA Y ESTANTERIA	COMPRA	CANDIDATO A BAJA	SILLA PARA ESTETICA					MAL ESTADO	BODEGA LAS FUENTES		0	0	0.00	H.P. 019/2024	No contable
1820	S/N	MUEBLES DE OFICINA Y ESTANTERIA	COMPRA	CANDIDATO A BAJA	SILLA PARA ESTETICA					MAL ESTADO	BODEGA LAS FUENTES		0	0	0.00	H.P. 019/2024	No contable

PROPUESTA DE BAJA DEL INVENTARIO DE BIENES MUEBLES QUE SE ENCUENTRAN OBSOLETOS Y EN MAL ESTADO

No.	NUMERO DE INVENTARIO	DESCRIPCION	ESTATUS	CANDIDATO A BAJA	CONCEPTO	DESCRIPCION	SERIE	MARCA	MODELO	ESTADO	LOCALIZACION ACTUAL	FECHA DE COMPRA O REFERENCIA	PROVEEDOR U ORIGEN	NUMERO DE FACTURA	IMPORTE	MEMORANDUM	Contable
1821	S/N	EQUIPO DE COMPUTO Y DE TECNOLOGIA DE LA INFORMACION	ALTA GENERA	CANDIDATO A BAJA	MONITOR	MONITOR IBM	0	OLA ONITOR	0	MAL ESTADO	BODEGA LA PRIMAVERA		0	0	0.00	H.P. 019/2024	No contable
1822	S/N	EQUIPO DE COMPUTO Y DE TECNOLOGIA DE LA INFORMACION	ALTA GENERA	CANDIDATO A BAJA	MONITOR	MONITOR IBM	0	OLA ONITOR	0	MAL ESTADO	BODEGA LA PRIMAVERA		0	0	0.00	H.P. 019/2024	No contable
1823	S/N	EQUIPO DE COMPUTO Y DE TECNOLOGIA DE LA INFORMACION	ALTA GENERA	CANDIDATO A BAJA	MONITOR	MONITOR IBM	0	OLA ONITOR	0	MAL ESTADO	BODEGA LA PRIMAVERA		0	0	0.00	H.P. 019/2024	No contable
1824	S/N	EQUIPO DE COMPUTO Y DE TECNOLOGIA DE LA INFORMACION	ALTA GENERA	CANDIDATO A BAJA	MONITOR	MONITOR IBM	0	OLA ONITOR	0	MAL ESTADO	BODEGA LA PRIMAVERA		0	0	0.00	H.P. 019/2024	No contable
1825	S/N	EQUIPO DE COMPUTO Y DE TECNOLOGIA DE LA INFORMACION	ALTA GENERA	CANDIDATO A BAJA	MONITOR	MONITOR IBM	0	OLA ONITOR	0	MAL ESTADO	BODEGA LA PRIMAVERA		0	0	0.00	H.P. 019/2024	No contable
1826	S/N	EQUIPO DE COMPUTO Y DE TECNOLOGIA DE LA INFORMACION	ALTA GENERA	CANDIDATO A BAJA	MONITOR	MONITOR IBM	0	OLA ONITOR	0	MAL ESTADO	BODEGA LA PRIMAVERA		0	0	0.00	H.P. 019/2024	No contable
1827	S/N	EQUIPO DE COMPUTO Y DE TECNOLOGIA DE LA INFORMACION	ALTA GENERA	CANDIDATO A BAJA	MONITOR	MONITOR IBM	0	OLA ONITOR	0	MAL ESTADO	BODEGA LA PRIMAVERA		0	0	0.00	H.P. 019/2024	No contable
1828	S/N	EQUIPO DE COMPUTO Y DE TECNOLOGIA DE LA INFORMACION	ALTA GENERA	CANDIDATO A BAJA	MONITOR	MONITOR IBM	0	OLA ONITOR	0	MAL ESTADO	BODEGA LA PRIMAVERA		0	0	0.00	H.P. 019/2024	No contable
1829	S/N	EQUIPO DE COMPUTO Y DE TECNOLOGIA DE LA INFORMACION	ALTA GENERA	CANDIDATO A BAJA	MONITOR	MONITOR IBM	0	OLA ONITOR	0	MAL ESTADO	BODEGA LA PRIMAVERA		0	0	0.00	H.P. 019/2024	No contable
1830	S/N	EQUIPO DE COMPUTO Y DE TECNOLOGIA DE LA INFORMACION	ALTA GENERA	CANDIDATO A BAJA	MONITOR	MONITOR IBM	0	OLA ONITOR	0	MAL ESTADO	BODEGA LA PRIMAVERA		0	0	0.00	H.P. 019/2024	No contable
1831	S/N	EQUIPO DE COMPUTO Y DE TECNOLOGIA DE LA INFORMACION	ALTA GENERA	CANDIDATO A BAJA	MONITOR	MONITOR IBM	0	OLA ONITOR	0	MAL ESTADO	BODEGA LA PRIMAVERA		0	0	0.00	H.P. 019/2024	No contable
1832	S/N	EQUIPO DE COMPUTO Y DE TECNOLOGIA DE LA INFORMACION	ALTA GENERA	CANDIDATO A BAJA	MONITOR	MONITOR IBM	0	OLA ONITOR	0	MAL ESTADO	BODEGA LA PRIMAVERA		0	0	0.00	H.P. 019/2024	No contable
1833	S/N	EQUIPO DE COMPUTO Y DE TECNOLOGIA DE LA INFORMACION	ALTA GENERA	CANDIDATO A BAJA	MONITOR	MONITOR IBM	0	OLA ONITOR	0	MAL ESTADO	BODEGA LA PRIMAVERA		0	0	0.00	H.P. 019/2024	No contable
1834	S/N	EQUIPO DE COMPUTO Y DE TECNOLOGIA DE LA INFORMACION	ALTA GENERA	CANDIDATO A BAJA	MONITOR	MONITOR IBM	0	OLA ONITOR	0	MAL ESTADO	BODEGA LA PRIMAVERA		0	0	0.00	H.P. 019/2024	No contable

ANEXO 1

PROPUESTA DE BAJA DEL INVENTARIO DE BIENES MUEBLES QUE SE ENCUENTRAN OBSOLETOS Y EN MAL ESTADO

No.	NUMERO DE INVENTARIO	DESCRIPCION	ESTATUS	CANDIDATO A BAJA	CONCEPTO	DESCRIPCION	SERIE	MARCA	MODELO	ESTADO	LOCALIZACION ACTUAL	FECHA DE COMPRA O REFERENCIA	PROVEEDOR U ORIGEN	NUMERO DE FACTURA	IMPORTE	MEMORANDUM	Contable
1835	S/N	EQUIPO DE COMPUTO Y DE TECNOLOGIA DE LA INFORMACION	ALTA GENERAL	CANDIDATO A BAJA	MONITOR	MONITOR IBM	0	OLA ONITOR	0	MAL ESTADO	BODEGA LA PRIMAVERA		0	0	0.00	H.P. 019/2024	No contable
1836	S/N	EQUIPO DE COMPUTO Y DE TECNOLOGIA DE LA INFORMACION	ALTA GENERAL	CANDIDATO A BAJA	MONITOR	MONITOR IBM	0	OLA ONITOR	0	MAL ESTADO	BODEGA LA PRIMAVERA		0	0	0.00	H.P. 019/2024	No contable
1837	S/N	EQUIPO DE COMPUTO Y DE TECNOLOGIA DE LA INFORMACION	ALTA GENERAL	CANDIDATO A BAJA	MONITOR	MONITOR IBM	0	OLA ONITOR	0	MAL ESTADO	BODEGA LA PRIMAVERA		0	0	0.00	H.P. 019/2024	No contable
1838	S/N	EQUIPO DE COMPUTO Y DE TECNOLOGIA DE LA INFORMACION	ALTA GENERAL	CANDIDATO A BAJA	MONITOR	MONITOR IBM	0	OLA ONITOR	0	MAL ESTADO	BODEGA LA PRIMAVERA		0	0	0.00	H.P. 019/2024	No contable
1839	S/N	EQUIPO DE COMPUTO Y DE TECNOLOGIA DE LA INFORMACION	ALTA GENERAL	CANDIDATO A BAJA	MONITOR	MONITOR IBM	0	OLA ONITOR	0	MAL ESTADO	BODEGA LA PRIMAVERA		0	0	0.00	H.P. 019/2024	No contable
1840	S/N	EQUIPO DE COMPUTO Y DE TECNOLOGIA DE LA INFORMACION	ALTA GENERAL	CANDIDATO A BAJA	MONITOR	MONITOR IBM	0	OLA ONITOR	0	MAL ESTADO	BODEGA LA PRIMAVERA		0	0	0.00	H.P. 019/2024	No contable
1841	S/N	EQUIPO DE COMPUTO Y DE TECNOLOGIA DE LA INFORMACION	ALTA GENERAL	CANDIDATO A BAJA	MONITOR	MONITOR IBM	0	OLA ONITOR	0	MAL ESTADO	BODEGA LA PRIMAVERA		0	0	0.00	H.P. 019/2024	No contable
1842	S/N	EQUIPO DE COMPUTO Y DE TECNOLOGIA DE LA INFORMACION	ALTA GENERAL	CANDIDATO A BAJA	MONITOR	MONITOR IBM	0	OLA ONITOR	0	MAL ESTADO	BODEGA LA PRIMAVERA		0	0	0.00	H.P. 019/2024	No contable
1843	S/N	EQUIPO DE COMPUTO Y DE TECNOLOGIA DE LA INFORMACION	ALTA GENERAL	CANDIDATO A BAJA	MONITOR	MONITOR IBM	0	OLA ONITOR	0	MAL ESTADO	BODEGA LA PRIMAVERA		0	0	0.00	H.P. 019/2024	No contable
1844	S/N	EQUIPO DE COMPUTO Y DE TECNOLOGIA DE LA INFORMACION	ALTA GENERAL	CANDIDATO A BAJA	MONITOR	MONITOR IBM	0	OLA ONITOR	0	MAL ESTADO	BODEGA LA PRIMAVERA		0	0	0.00	H.P. 019/2024	No contable
1845	S/N	EQUIPO DE COMPUTO Y DE TECNOLOGIA DE LA INFORMACION	ALTA GENERAL	CANDIDATO A BAJA	MONITOR	MONITOR IBM	0	OLA ONITOR	0	MAL ESTADO	BODEGA LA PRIMAVERA		0	0	0.00	H.P. 019/2024	No contable
1846	S/N	EQUIPO DE COMPUTO Y DE TECNOLOGIA DE LA INFORMACION	ALTA GENERAL	CANDIDATO A BAJA	MONITOR	MONITOR IBM	0	OLA ONITOR	0	MAL ESTADO	BODEGA LA PRIMAVERA		0	0	0.00	H.P. 019/2024	No contable
1847	S/N	EQUIPO DE COMPUTO Y DE TECNOLOGIA DE LA INFORMACION	ALTA GENERAL	CANDIDATO A BAJA	MONITOR	MONITOR IBM	0	OLA ONITOR	0	MAL ESTADO	BODEGA LA PRIMAVERA		0	0	0.00	H.P. 019/2024	No contable
1848	S/N	EQUIPO DE COMPUTO Y DE TECNOLOGIA DE LA INFORMACION	ALTA GENERAL	CANDIDATO A BAJA	MONITOR	MONITOR IBM	0	OLA ONITOR	0	MAL ESTADO	BODEGA LA PRIMAVERA		0	0	0.00	H.P. 019/2024	No contable

PROPUESTA DE BAJA DEL INVENTARIO DE BIENES MUEBLES QUE SE ENCUENTRAN OBSOLETOS Y EN MAL ESTADO

No.	NUMERO DE INVENTARIO	DESCRIPCION	ESTATUS	CANDIDATO A BAJA	CONCEPTO	DESCRIPCION	SERIE	MARCA	MODELO	ESTADO	LOCALIZACION ACTUAL	FECHA DE COMPRA O REFERENCIA	PROVEEDOR U ORIGEN	NUMERO DE FACTURA	IMPORTE	MEMORANDUM	Contable
1849	S/N	MUEBLES DE OFICINA ESTANTERIA	DE Y COMPRA	CANDIDATO A BAJA	MUEBLE PARA CULTURA DE BELLEZA	MUEBLE PARA CULTURA DE BELLEZA				MAL ESTADO	BODEGA LAS FUENTES		0	0	0.00	H.P. 019/2024	No contable
1850	S/N	MUEBLES DE OFICINA ESTANTERIA	DE Y COMPRA	CANDIDATO A BAJA	MUEBLE PARA CULTURA DE BELLEZA	MUEBLE PARA CULTURA DE BELLEZA				MAL ESTADO	BODEGA LAS FUENTES		0	0	0.00	H.P. 019/2024	No contable
1851	S/N	MUEBLES DE OFICINA ESTANTERIA	DE Y COMPRA	CANDIDATO A BAJA	MUEBLE PARA CULTURA DE BELLEZA	MUEBLE PARA CULTURA DE BELLEZA				MAL ESTADO	BODEGA LAS FUENTES		0	0	0.00	H.P. 019/2024	No contable
1852	S/N	MUEBLES DE OFICINA ESTANTERIA	DE Y COMPRA	CANDIDATO A BAJA	MUEBLE PARA CULTURA DE BELLEZA	MUEBLE PARA CULTURA DE BELLEZA				MAL ESTADO	BODEGA LAS FUENTES		0	0	0.00	H.P. 019/2024	No contable
1853	S/N	MUEBLES DE OFICINA ESTANTERIA	DE Y COMPRA	CANDIDATO A BAJA	MUEBLE PARA CULTURA DE BELLEZA	MUEBLE PARA CULTURA DE BELLEZA				MAL ESTADO	BODEGA LAS FUENTES		0	0	0.00	H.P. 019/2024	No contable
1854	S/N	MUEBLES DE OFICINA ESTANTERIA	DE Y COMPRA	CANDIDATO A BAJA	MUEBLE PARA CULTURA DE BELLEZA	MUEBLE PARA CULTURA DE BELLEZA				MAL ESTADO	BODEGA LAS FUENTES		0	0	0.00	H.P. 019/2024	No contable
1855	S/N	MUEBLES DE OFICINA ESTANTERIA	DE Y COMPRA	CANDIDATO A BAJA	MUEBLE PARA CULTURA DE BELLEZA	MUEBLE PARA CULTURA DE BELLEZA				MAL ESTADO	BODEGA LAS FUENTES		0	0	0.00	H.P. 019/2024	No contable
1856	S/N	MUEBLES DE OFICINA ESTANTERIA	DE Y COMPRA	CANDIDATO A BAJA	MUEBLE PARA CULTURA DE BELLEZA	MUEBLE PARA CULTURA DE BELLEZA				MAL ESTADO	BODEGA LAS FUENTES		0	0	0.00	H.P. 019/2024	No contable
1857	S/N	MUEBLES DE OFICINA ESTANTERIA	DE Y COMPRA	CANDIDATO A BAJA	MUEBLE PARA CULTURA DE BELLEZA	MUEBLE PARA CULTURA DE BELLEZA				MAL ESTADO	BODEGA LAS FUENTES		0	0	0.00	H.P. 019/2024	No contable
1858	S/N	MUEBLES DE OFICINA ESTANTERIA	DE Y COMPRA	CANDIDATO A BAJA	MUEBLE PARA CULTURA DE BELLEZA	MUEBLE PARA CULTURA DE BELLEZA				MAL ESTADO	BODEGA LAS FUENTES		0	0	0.00	H.P. 019/2024	No contable
1859	S/N	MUEBLES DE OFICINA ESTANTERIA	DE Y COMPRA	CANDIDATO A BAJA	MUEBLE PARA CULTURA DE BELLEZA	MUEBLE PARA CULTURA DE BELLEZA				MAL ESTADO	BODEGA LAS FUENTES		0	0	0.00	H.P. 019/2024	No contable
1860	S/N	MUEBLES DE OFICINA ESTANTERIA	DE Y COMPRA	CANDIDATO A BAJA	MUEBLE PARA CULTURA DE BELLEZA	MUEBLE PARA CULTURA DE BELLEZA				MAL ESTADO	BODEGA LAS FUENTES		0	0	0.00	H.P. 019/2024	No contable
1861	S/N	MUEBLES DE OFICINA ESTANTERIA	DE Y COMPRA	CANDIDATO A BAJA	MUEBLE PARA CULTURA DE BELLEZA	MUEBLE PARA CULTURA DE BELLEZA				MAL ESTADO	BODEGA LAS FUENTES		0	0	0.00	H.P. 019/2024	No contable
1862	S/N	EQUIPO DE COMPUTO Y DE TECNOLOGIA DE LA INFORMACION	DE Y COMPRA	CANDIDATO A BAJA	MONITOR	MESA CUADRADA MELAMINA	0	OLA ONITOR	0	MAL ESTADO	BODEGA LA PRIMAVERA		0	0	0.00	H.P. 019/2024	No contable
1863	S/N	EQUIPO DE COMPUTO Y DE TECNOLOGIA DE LA INFORMACION	DE Y COMPRA	CANDIDATO A BAJA	MONITOR	MONITOR IBM	0	OLA ONITOR	0	MAL ESTADO	BODEGA LA PRIMAVERA		0	0	0.00	H.P. 019/2024	No contable

ANEXO 1

PROPUESTA DE BAJA DEL INVENTARIO DE BIENES MUEBLES QUE SE ENCUENTRAN OBSOLETOS Y EN MAL ESTADO

No.	NUMERO DE INVENTARIO	DESCRIPCION	ESTATUS	CANDIDATO A BAJA	CONCEPTO	DESCRIPCION	SERIE	MARCA	MODELO	ESTADO	LOCALIZACION ACTUAL	FECHA DE COMPRA O REFERENCIA	PROVEEDOR U ORIGEN	NUMERO DE FACTURA	IMPORTE	MEMORANDUM	Contable
1864	S/N	EQUIPO DE COMPUTO Y DE LA TECNOLOGIA DE LA INFORMACION	ALTA GENERAL	CANDIDATO A BAJA	MONITOR	MONITOR IBM	0	OLA ONITOR	0	MAL ESTADO	BODEGA LA PRIMAVERA		0	0	0.00	H.P. 019/2024	No contable
1865	S/N	EQUIPO DE COMPUTO Y DE LA TECNOLOGIA DE LA INFORMACION	ALTA GENERAL	CANDIDATO A BAJA	MONITOR	MONITOR IBM	0	OLA ONITOR	0	MAL ESTADO	BODEGA LA PRIMAVERA		0	0	0.00	H.P. 019/2024	No contable
1866	S/N	MUEBLES DE OFICINA Y ESTANTERIA	GASTO	CANDIDATO A BAJA	MUEBLE	MUEBLE				MAL ESTADO	BODEGA LAS FUENTES		0	0	0.00	H.P. 019/2024	No contable
1867	S/N	MUEBLES DE OFICINA Y ESTANTERIA	GASTO	CANDIDATO A BAJA	MUEBLE	MUEBLE				MAL ESTADO	BODEGA LAS FUENTES		0	0	0.00	H.P. 019/2024	No contable
1868	S/N	MUEBLES DE OFICINA Y ESTANTERIA	GASTO	CANDIDATO A BAJA	MUEBLE	MUEBLE				MAL ESTADO	BODEGA LAS FUENTES		0	0	0.00	H.P. 019/2024	No contable
1869	S/N	MUEBLES DE OFICINA Y ESTANTERIA	GASTO	CANDIDATO A BAJA	MUEBLE	MUEBLE				MAL ESTADO	BODEGA LAS FUENTES		0	0	0.00	H.P. 019/2024	No contable
1870	S/N	OTROS MOBILIARIOS Y EQUIPOS DE ADMINISTRACION	GASTO	CANDIDATO A BAJA	EXTINTOR	EXTINTOR				MAL ESTADO	BODEGA LAS FUENTES		0	0	0.00	H.P. 019/2024	No contable
1871	S/N	OTROS MOBILIARIOS Y EQUIPOS DE ADMINISTRACION	GASTO	CANDIDATO A BAJA	EXTINTOR	EXTINTOR				MAL ESTADO	BODEGA LAS FUENTES		0	0	0.00	H.P. 019/2024	No contable
1872	S/N	OTROS MOBILIARIOS Y EQUIPOS DE ADMINISTRACION	GASTO	CANDIDATO A BAJA	EXTINTOR	EXTINTOR				MAL ESTADO	BODEGA LAS FUENTES		0	0	0.00	H.P. 019/2024	No contable
1873	S/N	OTROS MOBILIARIOS Y EQUIPOS DE ADMINISTRACION	GASTO	CANDIDATO A BAJA	EXTINTOR	EXTINTOR				MAL ESTADO	BODEGA LAS FUENTES		0	0	0.00	H.P. 019/2024	No contable
1874	S/N	OTROS MOBILIARIOS Y EQUIPOS DE ADMINISTRACION	GASTO	CANDIDATO A BAJA	EXTINTOR	EXTINTOR				MAL ESTADO	BODEGA LAS FUENTES		0	0	0.00	H.P. 019/2024	No contable
1875	S/N	OTROS MOBILIARIOS Y EQUIPOS DE ADMINISTRACION	GASTO	CANDIDATO A BAJA	EXTINTOR	EXTINTOR				MAL ESTADO	BODEGA LAS FUENTES		0	0	0.00	H.P. 019/2024	No contable
1876	S/N	OTROS MOBILIARIOS Y EQUIPOS DE ADMINISTRACION	GASTO	CANDIDATO A BAJA	EXTINTOR	EXTINTOR				MAL ESTADO	BODEGA LAS FUENTES		0	0	0.00	H.P. 019/2024	No contable
1877	S/N	OTROS MOBILIARIOS Y EQUIPOS DE ADMINISTRACION	GASTO	CANDIDATO A BAJA	EXTINTOR	EXTINTOR				MAL ESTADO	BODEGA LAS FUENTES		0	0	0.00	H.P. 019/2024	No contable
1878	S/N	OTROS MOBILIARIOS Y EQUIPOS DE ADMINISTRACION	GASTO	CANDIDATO A BAJA	ESPEJO	ESPEJO	#N/D	#N/D	#N/D	MAL ESTADO	BODEGA LAS FUENTES		0	0	0.00	H.P. 019/2024	No contable

PROPUESTA DE BAJA DEL INVENTARIO DE BIENES MUEBLES QUE SE ENCUENTRAN OBSOLETOS Y EN MAL ESTADO

No.	NUMERO DE INVENTARIO	DESCRIPCION	ESTATUS	CANDIDATO A BAJA	CONCEPTO	DESCRIPCION	SERIE	MARCA	MODELO	ESTADO	LOCALIZACION ACTUAL	FECHA DE COMPRA O REFERENCIA	PROVEEDOR U ORIGEN	NUMERO DE FACTURA	IMPORTE	MEMORANDUM	Contable
1879	S/N	OTROS MOBILIARIOS EQUIPOS DE ADMINISTRACION OTROS	Y DE GASTO	CANDIDATO A BAJA	ESPEJO	ESPEJO				MAL ESTADO	BODEGA LAS FUENTES		0	0	0.00	H.P. 019/2024	No contable
1880	S/N	OTROS MOBILIARIOS EQUIPOS DE ADMINISTRACION OTROS	Y DE GASTO	CANDIDATO A BAJA	ESPEJO	ESPEJO				MAL ESTADO	BODEGA LAS FUENTES		0	0	0.00	H.P. 019/2024	No contable
1881	S/N	OTROS MOBILIARIOS EQUIPOS DE ADMINISTRACION OTROS	Y DE GASTO	CANDIDATO A BAJA	ESPEJO	ESPEJO				MAL ESTADO	BODEGA LAS FUENTES		0	0	0.00	H.P. 019/2024	No contable
1882	S/N	OTROS MOBILIARIOS EQUIPOS DE ADMINISTRACION OTROS	Y DE GASTO	CANDIDATO A BAJA	ESPEJO	ESPEJO				MAL ESTADO	BODEGA LAS FUENTES		0	0	0.00	H.P. 019/2024	No contable
1883	S/N	OTROS MOBILIARIOS EQUIPOS DE ADMINISTRACION OTROS	Y DE GASTO	CANDIDATO A BAJA	ESPEJO	ESPEJO				MAL ESTADO	BODEGA LAS FUENTES		0	0	0.00	H.P. 019/2024	No contable
1884	S/N	OTROS MOBILIARIOS EQUIPOS DE ADMINISTRACION OTROS	Y DE GASTO	CANDIDATO A BAJA	ESPEJO	ESPEJO				MAL ESTADO	BODEGA LAS FUENTES		0	0	0.00	H.P. 019/2024	No contable
1885	S/N	OTROS MOBILIARIOS EQUIPOS DE ADMINISTRACION OTROS	Y DE GASTO	CANDIDATO A BAJA	ESPEJO	ESPEJO				MAL ESTADO	BODEGA LAS FUENTES		0	0	0.00	H.P. 019/2024	No contable
1886	S/N	OTROS MOBILIARIOS EQUIPOS DE ADMINISTRACION OTROS	Y DE GASTO	CANDIDATO A BAJA	ESPEJO	ESPEJO				MAL ESTADO	BODEGA LAS FUENTES		0	0	0.00	H.P. 019/2024	No contable
1887	S/N	OTROS MOBILIARIOS EQUIPOS DE ADMINISTRACION OTROS	Y DE GASTO	CANDIDATO A BAJA	ESPEJO	ESPEJO				MAL ESTADO	BODEGA LAS FUENTES		0	0	0.00	H.P. 019/2024	No contable
1888	S/N	COMPUTO Y DE TECNOLOGIA DE LA INFORMACION OTROS	Y DE ALTA GENERA	CANDIDATO A BAJA	MONITOR	MONITOR IBM	0	OLA ONITOR	0	MAL ESTADO	BODEGA LA PRIMAVERA		0	0	0.00	H.P. 019/2024	No contable
1889	S/N	OTROS MOBILIARIOS EQUIPOS DE ADMINISTRACION INSTRUMENTAL	Y DE DONACION	CANDIDATO A BAJA	BUTACA	BUTACA CON PALETA AZUL		0	0	MAL ESTADO	BODEGA LAS FUENTES		0	0	0.00	H.P. 019/2024	No contable
1890	S/N	LABORATORIO MEDICO Y DE EQUIPO DE	Y DE ALTA GENERA	CANDIDATO A BAJA	BOTIQUIN PRIMEROS AUXILIOS		0	0	0	MAL ESTADO	BODEGA LAS FUENTES		0	0	0.00	H.P. 019/2024	No contable
1891	S/N	COMPUTO Y DE TECNOLOGIA DE LA INFORMACION	Y DE COMPRA	CANDIDATO A BAJA	MOUSE	MOUSE		AKTAK	0	MAL ESTADO	BODEGA LAS FUENTES		0	0	0.00	HP 175/2023	No contable
1892	S/N	COMPUTO Y DE TECNOLOGIA DE LA INFORMACION	Y DE GASTO	CANDIDATO A BAJA	BOCINAS PARA COMPUTADOR A	BOCINAS PARA COMPUTADORA				MAL ESTADO	BODEGA LAS FUENTES		0	0	0.00	H.P. 019/2024	No contable

PROPUESTA DE BAJA DEL INVENTARIO DE BIENES MUEBLES QUE SE ENCUENTRAN OBSOLETOS Y EN MAL ESTADO

No.	NUMERO DE INVENTARIO	DESCRIPCION	ESTATUS	CANDIDATO A BAJA	CONCEPTO	DESCRIPCION	SERIE	MARCA	MODELO	ESTADO	LOCALIZACION ACTUAL	FECHA DE COMPRA O REFERENCIA	PROVEEDOR U ORIGEN	NUMERO DE FACTURA	IMPORTE	MEMORANDUM	Contable	
1893	S/N	MUEBLES DE OFICINA ESTANTERIA	DE Y GASTO	CANDIDATO A BAJA	SILLA DE PLASTICO COLOR AZUL	SILLA DE PLASTICO COLOR AZUL				MAL ESTADO	BODEGA LAS FUENTES			0	0	0.00	H.P. 019/2024	No contable
1894	S/N	MUEBLES DE OFICINA ESTANTERIA OTROS	DE Y GASTO	CANDIDATO A BAJA	SILLA DE PLASTICO COLOR AZUL	SILLA DE PLASTICO COLOR AZUL				MAL ESTADO	BODEGA LAS FUENTES			0	0	0.00	H.P. 019/2024	No contable
1895	S/N	MOBILIARIOS DE EQUIPOS ADMINISTRACION OTROS	DE Y GASTO	CANDIDATO A BAJA	EXTINTOR	EXTINTOR				MAL ESTADO	BODEGA LAS FUENTES			0	0	0.00	H.P. 019/2024	No contable
1896	S/N	MOBILIARIOS DE EQUIPOS ADMINISTRACION OTROS	DE Y GASTO	CANDIDATO A BAJA	EXTINTOR	EXTINTOR				MAL ESTADO	BODEGA LAS FUENTES			0	0	0.00	H.P. 019/2024	No contable
1897	S/N	MOBILIARIOS DE EQUIPOS ADMINISTRACION OTROS	DE Y GASTO	CANDIDATO A BAJA	EXTINTOR	EXTINTOR				MAL ESTADO	BODEGA LAS FUENTES			0	0	0.00	H.P. 019/2024	No contable
1898	S/N	MOBILIARIOS DE EQUIPOS ADMINISTRACION OTRO MOBILIARIO Y	DE Y GASTO	CANDIDATO A BAJA	EXTINTOR	EXTINTOR				MAL ESTADO	BODEGA LAS FUENTES			0	0	0.00	H.P. 019/2024	No contable
1899	S/N	EQUIPO EDUCACIONAL RECREATIVO OTRO MOBILIARIO Y	DE Y GASTO	CANDIDATO A BAJA	COLCHONETAS	COLCHONETAS				MAL ESTADO	BODEGA LAS FUENTES			0	0	0.00	H.P. 019/2024	No contable
1900	S/N	EQUIPO EDUCACIONAL RECREATIVO OTRO MOBILIARIO Y	DE Y GASTO	CANDIDATO A BAJA	COLCHONETAS	COLCHONETAS				MAL ESTADO	BODEGA LAS FUENTES			0	0	0.00	H.P. 019/2024	No contable
1901	S/N	EQUIPO EDUCACIONAL RECREATIVO	DE Y GASTO	CANDIDATO A BAJA	COLCHONETAS	COLCHONETAS				MAL ESTADO	BODEGA LAS FUENTES			0	0	0.00	H.P. 019/2024	No contable
1902	33	MUEBLES DE OFICINA ESTANTERIA	DE Y DONACION	CANDIDATO A BAJA	SILLA DE VISITA	SILLA DE VISITA APILABLE TUBULAR DE VINIL	0	0	0	MAL ESTADO	BODEGA LAS FUENTES	11-feb-99	DONATIVO DIF JALISCO	0		1.00	HP 175/2023	No contable
1903	64	MUEBLES DE OFICINA ESTANTERIA	DE Y DONACION	CANDIDATO A BAJA	SILLA DE VISITA	SILLA DE VISITA APILABLE TUBULAR DE VINIL	0	0	0	MAL ESTADO	BODEGA LAS FUENTES	11-feb-99	DONATIVO DIF JALISCO	0		1.00	HP 175/2023	No contable
1904	66	MUEBLES DE OFICINA ESTANTERIA	DE Y DONACION	CANDIDATO A BAJA	SILLA DE VISITA	SILLA DE VISITA APILABLE TUBULAR DE VINIL	0	0	0	MAL ESTADO	BODEGA LAS FUENTES	11-feb-99	DONATIVO DIF JALISCO	0		1.00	HP 175/2023	No contable
1905	67	MUEBLES DE OFICINA ESTANTERIA	DE Y DONACION	BAJA	SILLA DE VISITA	SILLA DE VISITA APILABLE TUBULAR DE VINIL	0	0	0	MAL ESTADO	BODEGA LAS FUENTES	11-feb-99	DONATIVO DIF JALISCO	0		1.00	HP 175/2023	No contable
1906	70	MUEBLES DE OFICINA ESTANTERIA	DE Y DONACION	CANDIDATO A BAJA	SILLA DE VISITA	SILLA DE VISITA APILABLE TUBULAR DE VINIL	0	0	0	MAL ESTADO	BODEGA LAS FUENTES	11-feb-99	DONATIVO DIF JALISCO			1.00	HP 175/2023	No contable
1907	79	MUEBLES DE OFICINA ESTANTERIA	DE Y DONACION	CANDIDATO A BAJA	SILLA DE VISITA	SILLA DE VISITA APILABLE TUBULAR DE VINIL	0	0	0	MAL ESTADO	BODEGA LAS FUENTES	11-feb-99	DONATIVO DIF JALISCO			1.00	HP 175/2023	No contable
1908	80	MUEBLES DE OFICINA ESTANTERIA	DE Y DONACION	CANDIDATO A BAJA	SILLA DE VISITA	SILLA DE VISITA APILABLE TUBULAR DE VINIL	0	0	0	MAL ESTADO	BODEGA LAS FUENTES	11-feb-99	DONATIVO DIF JALISCO			1.00	HP 175/2023	No contable

PROPUESTA DE BAJA DEL INVENTARIO DE BIENES MUEBLES QUE SE ENCUENTRAN OBSOLETOS Y EN MAL ESTADO

No.	NUMERO DE INVENTARIO	DESCRIPCION	ESTATUS	CANDIDATO A BAJA	CONCEPTO	DESCRIPCION	SERIE	MARCA	MODELO	ESTADO	LOCALIZACION ACTUAL	FECHA DE COMPRA O REFERENCIA	PROVEEDOR U ORIGEN	NUMERO DE FACTURA	IMPORTE	MEMORANDUM	Contable
1909	87	MUEBLES DE OFICINA ESTANTERIA	Y DONACION	BAJA	SILLA DE VISITA	SILLA DE VISITA APILABLE TUBULAR DE VINIL	0	0	0	MAL ESTADO	BODEGA LAS FUENTES	11-feb-99	DONATIVO DIF JALISCO		1.00	HP 175/2023	No contable
1910	88	MUEBLES DE OFICINA ESTANTERIA	Y DONACION	CANDIDATO A BAJA	SILLA DE VISITA	SILLA DE VISITA APILABLE TUBULAR DE VINIL	0	0	0	MAL ESTADO	BODEGA LAS FUENTES	11-feb-99	DONATIVO DIF JALISCO		1.00	HP 175/2023	No contable
1911	89	MUEBLES DE OFICINA ESTANTERIA	Y DONACION	CANDIDATO A BAJA	SILLA DE VISITA	SILLA DE VISITA APILABLE TUBULAR DE VINIL	0	0	0	MAL ESTADO	BODEGA LAS FUENTES	11-feb-99	DONATIVO DIF JALISCO		1.00	HP 175/2023	No contable
1912	91	MUEBLES DE OFICINA ESTANTERIA	Y DONACION	CANDIDATO A BAJA	SILLA DE VISITA	SILLA DE VISITA APILABLE TUBULAR DE VINIL	0	0	0	MAL ESTADO	BODEGA LAS FUENTES	11-feb-99	DONATIVO DIF JALISCO		1.00	HP 175/2023	No contable
1913	92	MUEBLES DE OFICINA ESTANTERIA	Y DONACION	CANDIDATO A BAJA	SILLA DE VISITA	SILLA DE VISITA APILABLE TUBULAR DE VINIL	0	0	0	MAL ESTADO	BODEGA LAS FUENTES	11-feb-99	DONATIVO DIF JALISCO		1.00	HP 175/2023	No contable
1914	93	MUEBLES DE OFICINA ESTANTERIA	Y DONACION	CANDIDATO A BAJA	SILLA DE VISITA	SILLA DE VISITA APILABLE TUBULAR DE VINIL	0	0	0	MAL ESTADO	BODEGA LAS FUENTES	11-feb-99	DONATIVO DIF JALISCO		1.00	HP 175/2023	No contable
1915	94	MUEBLES DE OFICINA ESTANTERIA	Y DONACION	CANDIDATO A BAJA	SILLA DE VISITA	SILLA DE VISITA APILABLE TUBULAR DE VINIL	0	0	0	MAL ESTADO	BODEGA LAS FUENTES	11-feb-99	DONATIVO DIF JALISCO		1.00	HP 175/2023	No contable
1916	95	MUEBLES DE OFICINA ESTANTERIA	Y DONACION	CANDIDATO A BAJA	SILLA DE VISITA	SILLA DE VISITA APILABLE TUBULAR DE VINIL	0	0	0	MAL ESTADO	BODEGA LAS FUENTES	11-feb-99	DONATIVO DIF JALISCO		1.00	HP 175/2023	No contable
1917	96	MUEBLES DE OFICINA ESTANTERIA	Y DONACION	CANDIDATO A BAJA	SILLA DE VISITA	SILLA DE VISITA APILABLE TUBULAR DE VINIL	0	0	0	MAL ESTADO	BODEGA LAS FUENTES	11-feb-99	DONATIVO DIF JALISCO		1.00	HP 175/2023	No contable
1918	99	MUEBLES DE OFICINA ESTANTERIA	Y DONACION	CANDIDATO A BAJA	SILLA DE VISITA	SILLA DE VISITA APILABLE TUBULAR DE VINIL	0	0	0	MAL ESTADO	BODEGA LAS FUENTES	11-feb-99	DONATIVO DIF JALISCO		1.00	HP 175/2023	No contable
1919	108	MUEBLES DE OFICINA ESTANTERIA	Y DONACION	CANDIDATO A BAJA	SILLA DE VISITA	SILLA DE VISITA APILABLE TUBULAR DE VINIL	0	0	0	MAL ESTADO	BODEGA LAS FUENTES	11-feb-99	DONATIVO DIF JALISCO		1.00	HP 175/2023	No contable
1920	109	MUEBLES DE OFICINA ESTANTERIA	Y DONACION	CANDIDATO A BAJA	SILLA DE VISITA	SILLA DE VISITA APILABLE TUBULAR DE VINIL	0	0	0	MAL ESTADO	BODEGA LAS FUENTES	11-feb-99	DONATIVO DIF JALISCO		1.00	HP 175/2023	No contable
1921	110	MUEBLES DE OFICINA ESTANTERIA	Y DONACION	CANDIDATO A BAJA	SILLA DE VISITA	SILLA DE VISITA APILABLE TUBULAR DE VINIL	0	0	0	MAL ESTADO	BODEGA LAS FUENTES	11-feb-99	DONATIVO DIF JALISCO		1.00	HP 175/2023	No contable
1922	116	MUEBLES DE OFICINA ESTANTERIA	Y DONACION	CANDIDATO A BAJA	SILLA DE VISITA	SILLA DE VISITA APILABLE TUBULAR DE VINIL	0	0	0	MAL ESTADO	BODEGA LAS FUENTES	11-feb-99	DONATIVO DIF JALISCO		1.00	HP 175/2023	No contable
1923	981	MOBILIARIOS EQUIPOS DE ADMINISTRACION OTROS	Y DONACION	CANDIDATO A BAJA	BANCO	BANCO TUBULAR GRIS ASIENTO DE MADERA	0	0	0	MAL ESTADO	BODEGA LAS FUENTES	14-mar-00	DONATIVO DIF JALISCO	0	1.00	HP 175/2023	No contable
1924	983	MOBILIARIOS EQUIPOS DE ADMINISTRACION OTROS	Y DONACION	CANDIDATO A BAJA	BANCO	BANCO TUBULAR GRIS ASIENTO DE MADERA	0	0	0	MAL ESTADO	BODEGA LAS FUENTES	14-mar-00	DONATIVO DIF JALISCO	0	1.00	HP 175/2023	No contable
1925	984	MOBILIARIOS EQUIPOS DE ADMINISTRACION	Y DONACION	CANDIDATO A BAJA	BANCO	BANCO TUBULAR GRIS ASIENTO DE MADERA	0	0	0	MAL ESTADO	BODEGA LAS FUENTES	14-mar-00	DONATIVO DIF JALISCO	0	1.00	HP 175/2023	No contable

PROPUESTA DE BAJA DEL INVENTARIO DE BIENES MUEBLES QUE SE ENCUENTRAN OBSOLETOS Y EN MAL ESTADO

No.	NUMERO DE INVENTARIO	DESCRIPCION	ESTATUS	CANDIDATO A BAJA	CONCEPTO	DESCRIPCION	SERIE	MARCA	MODELO	ESTADO	LOCALIZACION ACTUAL	FECHA DE COMPRA O REFERENCIA	PROVEEDOR U ORIGEN	NUMERO DE FACTURA	IMPORTE	MEMORANDUM	Contable
1926	985	OTROS MOBILIARIOS Y EQUIPOS DE ADMINISTRACION OTROS	Y DONACION	CANDIDATO A BAJA	BANCO	BANCO TUBULAR GRIS ASIENTO DE MADERA	0	0	0	MAL ESTADO	BODEGA LAS FUENTES	14-mar-00	DONATIVO DIF JALISCO	0	1.00	HP 175/2023	No contable
1927	986	OTROS MOBILIARIOS Y EQUIPOS DE ADMINISTRACION OTROS	Y DONACION	CANDIDATO A BAJA	BANCO	BANCO TUBULAR GRIS ASIENTO DE MADERA	0	0	0	MAL ESTADO	BODEGA LAS FUENTES	14-mar-00	DONATIVO DIF JALISCO	0	1.00	HP 175/2023	No contable
1928	987	OTROS MOBILIARIOS Y EQUIPOS DE ADMINISTRACION OTROS	Y DONACION	CANDIDATO A BAJA	BANCO	BANCO TUBULAR GRIS ASIENTO DE MADERA	0	0	0	MAL ESTADO	BODEGA LAS FUENTES	14-mar-00	DONATIVO DIF JALISCO	0	1.00	HP 175/2023	No contable
1929	988	OTROS MOBILIARIOS Y EQUIPOS DE ADMINISTRACION OTROS	Y DONACION	CANDIDATO A BAJA	BANCO	BANCO TUBULAR GRIS ASIENTO DE MADERA	0	0	0	MAL ESTADO	BODEGA LAS FUENTES	14-mar-00	DONATIVO DIF JALISCO	0	1.00	HP 175/2023	No contable
1930	1009	MUEBLES DE OFICINA ESTANTERIA	Y DONACION	CANDIDATO A BAJA	MESA AUXILIAR	MESA AUXILIAR CULTURA BELLEZA	0	0	0	MAL ESTADO	BODEGA LAS FUENTES	14-mar-00	DONATIVO DIF JALISCO	0	1.00	HP 175/2023	No contable
1931	1010	MUEBLES DE OFICINA ESTANTERIA	Y DONACION	CANDIDATO A BAJA	MESA AUXILIAR	MESA AUXILIAR CULTURA BELLEZA	0	0	0	MAL ESTADO	BODEGA LAS FUENTES	14-mar-00	DONATIVO DIF JALISCO	0	1.00	HP 175/2023	No contable
1932	1014	MUEBLES DE OFICINA ESTANTERIA	Y DONACION	CANDIDATO A BAJA	MESA PARA MAQUINA DE ESCRIBIR	MESA PARA MAQUINA DE ESCRIBIR	0	0	0	MAL ESTADO	BODEGA LAS FUENTES	14-mar-00	DONATIVO DIF JALISCO	0	1.00	HP 175/2023	No contable
1933	1015	MUEBLES DE OFICINA ESTANTERIA	Y DONACION	CANDIDATO A BAJA	MAQUINA DE ESCRIBIR	MAQUINA DE ESCRIBIR	0	0	0	MAL ESTADO	BODEGA LAS FUENTES	14-mar-00	DONATIVO DIF JALISCO	0	1.00	HP 175/2023	No contable
1934	1019	MUEBLES DE OFICINA ESTANTERIA	Y DONACION	CANDIDATO A BAJA	MESA PARA MAQUINA DE ESCRIBIR	MESA PARA MAQUINA DE ESCRIBIR	0	0	0	MAL ESTADO	BODEGA LAS FUENTES	14-mar-00	DONATIVO DIF JALISCO	0	1.00	HP 175/2023	No contable
1935	1021	MUEBLES DE OFICINA ESTANTERIA	Y DONACION	BAJA	MESA	MESA 2.20X1.20 MADERA CUBIERTA BLANCA	0	0	0	MAL ESTADO	BODEGA LAS FUENTES	14-mar-00	DONATIVO DIF JALISCO	0	1.00	HP 175/2023	No contable
1936	1272	MUEBLES DE OFICINA ESTANTERIA	Y DONACION	CANDIDATO A BAJA	SILLA DE VISITA	SILLA DE VISITA APILABLE TUBULAR DE VINIL	0	0	0	MAL ESTADO	BODEGA LAS FUENTES	14-mar-00	DONATIVO DIF JALISCO	0	1.00	HP 175/2023	No contable
1937	1658	MUEBLES DE OFICINA ESTANTERIA	Y COMPRA	CANDIDATO A BAJA	SILLA DE VISITA	SILLA DE VISITA APILABLE TUBULAR DE VINIL	0	0	0	MAL ESTADO	BODEGA LAS FUENTES	15-ago-00	SIST. MODULARES	725	249.00	HP 234/2023	No contable
1938	1659	MUEBLES DE OFICINA ESTANTERIA	Y COMPRA	BAJA	SILLA	SILLA TUBULAR FORRO VINIL NEGRO	0	0	0	MAL ESTADO	BODEGA LAS FUENTES	15-ago-00	SIST. MODULARES	725	249.00	HP 234/2023	No contable
1939	1661	MUEBLES DE OFICINA ESTANTERIA	Y COMPRA	BAJA	SILLA	SILLA APILABLE TUBULAR	0	0	0	MAL ESTADO	BODEGA LAS FUENTES	24-mar-00	0	0	1.00	HP 234/2023	No contable
1940	1664	MUEBLES DE OFICINA ESTANTERIA	Y COMPRA	BAJA	SILLA	SILLA TUBULAR FORRO VINIL NEGRO	0	0	0	MAL ESTADO	BODEGA LAS FUENTES	15-ago-00	SIST. MODULARES	725	249.00	HP 234/2023	No contable
1941	1675	MUEBLES DE OFICINA ESTANTERIA	Y COMPRA	CANDIDATO A BAJA	SILLA DE VISITA	SILLA DE VISITA APILABLE TUBULAR DE VINIL	0	0	0	MAL ESTADO	BODEGA LAS FUENTES	15-ago-00	SIST. MODULARES	725	249.00	HP 234/2023	No contable
1942	1677	MUEBLES DE OFICINA ESTANTERIA	Y COMPRA	CANDIDATO A BAJA	SILLA DE VISITA	SILLA DE VISITA APILABLE TUBULAR DE VINIL	0	0	0	MAL ESTADO	BODEGA LAS FUENTES	15-ago-00	SIST. MODULARES	725	249.00	HP 234/2023	No contable

PROPUESTA DE BAJA DEL INVENTARIO DE BIENES MUEBLES QUE SE ENCUENTRAN OBSOLETOS Y EN MAL ESTADO

No.	NUMERO DE INVENTARIO	DESCRIPCION	ESTATUS	CANDIDATO A BAJA	CONCEPTO	DESCRIPCION	SERIE	MARCA	MODELO	ESTADO	LOCALIZACION ACTUAL	FECHA DE COMPRA O REFERENCIA	PROVEEDOR U ORIGEN	NUMERO DE FACTURA	IMPORTE	MEMORANDUM	Contable
1943	1767	MUEBLES DE OFICINA ESTANTERIA	DE DONACION	CANDIDATO A BAJA	SILLA SECRETARIAL	SILLA SECRETARIAL	0	0	0	MAL ESTADO	BODEGA LAS FUENTES	02-oct-00	DONATIVO DIF JALISCO	0	1.00	HP 175/2023	No contable
1944	1881	MUEBLES DE OFICINA ESTANTERIA OTROS	DE DONACION	CANDIDATO A BAJA	ARCHIVERO	ARCHIVERO CAJONES	3	CHECAR	0	MAL ESTADO	BODEGA LAS FUENTES	17-nov-00	DONATIVO H. AYUNTAMIENTO	0	1.00	HP 175/2023	No contable
1945	3658	MOBILIARIOS DE EQUIPOS ADMINISTRACION	DE DONACION	BAJA	MAQUINA DE COSTURA	SINGER C/MOTOR	0	0	0	MAL ESTADO	BODEGA LAS FUENTES	01-ene-01	DONATIVO H. AYUNTAMIENTO	0	1.00	HP 175/2023	No contable
1946	3672	MUEBLES DE OFICINA ESTANTERIA	DE DONACION	CANDIDATO A BAJA	MESA PARA MAQUINA ESCRIBIR	MESA PARA MAQUINA ESCRIBIR	0	0	0	MAL ESTADO	BODEGA LAS FUENTES	28-nov-00	DONATIVO H. AYUNTAMIENTO	0	1.00	HP 175/2023	No contable
1947	3685	MUEBLES DE OFICINA ESTANTERIA	DE DONACION	CANDIDATO A BAJA	MESA AUXILIAR	MESA AUXILIAR DE CULTURA BELLEZA	0	0	0	MAL ESTADO	BODEGA LAS FUENTES	28-nov-00	DONATIVO H. AYUNTAMIENTO	0	1.00	HP 175/2023	No contable
1948	3686	MUEBLES DE OFICINA ESTANTERIA	DE DONACION	CANDIDATO A BAJA	MESA AUXILIAR	MESA AUXILIAR DE CULTURA BELLEZA	0	0	0	MAL ESTADO	BODEGA LAS FUENTES	28-nov-00	DONATIVO H. AYUNTAMIENTO	0	1.00	HP 175/2023	No contable
1949	4333	MUEBLES DE OFICINA ESTANTERIA	DE DONACION	BAJA	SILLA DE VISITA	SILLA DE VISITA APILABLE TUBULAR DE VINIL	0	0	0	MAL ESTADO	BODEGA LAS FUENTES	01-ene-01	DONATIVO H. AYUNTAMIENTO	0	1.00	HP 175/2023	No contable
1950	4938	MUEBLES DE OFICINA ESTANTERIA	DE DONACION	CANDIDATO A BAJA	MESA	MESA DE MADERA	0	0	0	MAL ESTADO	BODEGA LAS FUENTES	11-dic-00	DONATIVO H. AYUNTAMIENTO	0	1.00	HP 175/2023	No contable
1951	6131	OTRO MOBILIARIO Y EQUIPO EDUCACIONAL RECREATIVO	DE ALTA GENERACION	CANDIDATO A BAJA	PINTARRON	PINTARRON	0	0	0	MAL ESTADO	BODEGA LAS FUENTES	01-ene-01	SIN FACTURA	00	1.00	HP 234/2023	No contable
1952	6272	MUEBLES DE OFICINA ESTANTERIA OTROS	DE DONACION	CANDIDATO A BAJA	ESCRITORIO	ESCRITORIO 3 CAJONES COLOR CAFE	0	0	0	MAL ESTADO	BODEGA LAS FUENTES	04-ene-01	DONATIVO H. AYUNTAMIENTO	0	1.00	HP 234/2023	No contable
1953	6289	MOBILIARIOS DE EQUIPOS ADMINISTRACION	DE DONACION	CANDIDATO A BAJA	EXTINTOR	EXTINTOR 4.5KG	0	0	0	MAL ESTADO	BODEGA LAS FUENTES	04-ene-01	DONATIVO H. AYUNTAMIENTO	0	1.00	HP 234/2023	No contable
1954	6298	MUEBLES DE OFICINA ESTANTERIA OTROS	DE DONACION	CANDIDATO A BAJA	SILLA DE VISITA	SILLA DE VISITA APILABLE TUBULAR DE VINIL	0	0	0	MAL ESTADO	BODEGA LAS FUENTES	04-ene-01	DONATIVO H. AYUNTAMIENTO	0	1.00	HP 234/2023	No contable
1955	6301	MOBILIARIOS DE EQUIPOS ADMINISTRACION	DE DONACION	CANDIDATO A BAJA	SILLA	SILLA DE MADERA CON PORTA LIBROS	0	0	0	MAL ESTADO	BODEGA LAS FUENTES	22-dic-00	DONATIVO H. AYUNTAMIENTO	0	1.00	HP 175/2023	No contable
1956	6319	MUEBLES DE OFICINA ESTANTERIA	DE DONACION	CANDIDATO A BAJA	MESA	MESA DE MADERA TUBULAR CAFE	0	0	0	MAL ESTADO	BODEGA LAS FUENTES	22-dic-00	DONATIVO H. AYUNTAMIENTO	0	1.00	HP 175/2023	No contable
1957	6320	MUEBLES DE OFICINA ESTANTERIA	DE DONACION	CANDIDATO A BAJA	MESA	MESA DE MADERA TUBULAR CAFE	0	0	0	MAL ESTADO	BODEGA LAS FUENTES	22-dic-00	DONATIVO H. AYUNTAMIENTO	0	1.00	HP 175/2023	No contable
1958	6321	MUEBLES DE OFICINA ESTANTERIA	DE DONACION	CANDIDATO A BAJA	MESA	MESA DE MADERA TUBULAR CAFE	0	0	0	MAL ESTADO	BODEGA LAS FUENTES	22-dic-00	DONATIVO H. AYUNTAMIENTO	0	1.00	HP 175/2023	No contable
1959	6325	MUEBLES DE OFICINA ESTANTERIA	DE DONACION	CANDIDATO A BAJA	PUPITRE	PUPITRE DE MADERA CON PORTA LIBROS	0	0	0	MAL ESTADO	BODEGA LAS FUENTES	22-dic-00	DONATIVO H. AYUNTAMIENTO	0	1.00	HP 175/2023	No contable

PROPUESTA DE BAJA DEL INVENTARIO DE BIENES MUEBLES QUE SE ENCUENTRAN OBSOLETOS Y EN MAL ESTADO

No.	NUMERO DE INVENTARIO	DESCRIPCION	ESTATUS	CANDIDATO A BAJA	CONCEPTO	DESCRIPCION	SERIE	MARCA	MODELO	ESTADO	LOCALIZACION ACTUAL	FECHA DE COMPRA O REFERENCIA	PROVEEDOR U ORIGEN	NUMERO DE FACTURA	IMPORTE	MEMORANDUM	Contable
1960	6332	MUEBLES DE OFICINA Y ESTANTERIA	DE DONACION	CANDIDATO A BAJA	SILLA DE VISITA	SILLA DE VISITA APILABLE TUBULAR DE VINIL	4	0	0	MAL ESTADO	BODEGA LAS FUENTES	22-dic-00	DONATIVO H. AYUNTAMIENTO	0	1.00	HP 175/2023	No contable
1961	6383	MUEBLES DE OFICINA Y ESTANTERIA	DE DONACION	CANDIDATO A BAJA	ARCHIVERO	ARCHIVERO CAJONES METALICO	3	0	0	MAL ESTADO	BODEGA LAS FUENTES	22-dic-00	DONATIVO H. AYUNTAMIENTO	0	1.00	HP 175/2023	No contable
1962	6384	MUEBLES DE OFICINA Y ESTANTERIA	DE DONACION	CANDIDATO A BAJA	ESCRITORIO	ESCRITORIO CAJONES COLOR GRIS	3	0	0	MAL ESTADO	BODEGA LAS FUENTES	22-dic-00	DONATIVO H. AYUNTAMIENTO	0	1.00	HP 175/2023	No contable
1963	6448	MOBILIARIOS Y EQUIPOS DE ADMINISTRACION	DE DONACION	CANDIDATO A BAJA	VITRINA	VITRINA PUERTAS DE VIDRIO CORREDIZAS DOS ENTREPAÑOS ANAQUEL	2	0	0	MAL ESTADO	BODEGA LAS FUENTES	22-dic-00	DONATIVO H. AYUNTAMIENTO	0	1.00	HP 175/2023	No contable
1964	6458	MUEBLES DE OFICINA Y ESTANTERIA	DE DONACION	CANDIDATO A BAJA	ANAQUEL	CAJONES DE ENTREPAÑOS DE VIDRIO MEDICO	3	0	0	MAL ESTADO	BODEGA LAS FUENTES	22-dic-00	DONATIVO H. AYUNTAMIENTO	0	1.00	HP 175/2023	No contable
1965	7041	MUEBLES DE OFICINA Y ESTANTERIA	DE DONACION	CANDIDATO A BAJA	SILLA DE VISITA	SILLA DE VISITA APILABLE TUBULAR DE VINIL	4	0	0	MAL ESTADO	BODEGA LAS FUENTES	04-ene-01	DONATIVO H. AYUNTAMIENTO	0	1.00	HP 234/2023	No contable
1966	7302	MUEBLES DE OFICINA Y ESTANTERIA	DE DONACION	CANDIDATO A BAJA	MESA	MESA DE MADERA TUBULAR	2	0	0	MAL ESTADO	BODEGA LAS FUENTES	01-ene-01	DONATIVO H. AYUNTAMIENTO	0	1.00	HP 175/2023	No contable
1967	7336	MUEBLES DE OFICINA Y ESTANTERIA	DE DONACION	CANDIDATO A BAJA	SILLA DE VISITA	SILLA DE VISITA APILABLE TUBULAR DE VINIL	4	0	0	MAL ESTADO	BODEGA LAS FUENTES	04-ene-01	DONATIVO H. AYUNTAMIENTO	0	1.00	HP 234/2023	No contable
1968	7338	MUEBLES DE OFICINA Y ESTANTERIA	DE DONACION	CANDIDATO A BAJA	SILLA DE VISITA	SILLA DE VISITA APILABLE TUBULAR DE VINIL	4	0	0	MAL ESTADO	BODEGA LAS FUENTES	04-ene-01	DONATIVO H. AYUNTAMIENTO	0	1.00	HP 234/2023	No contable
1969	7347	MUEBLES DE OFICINA Y ESTANTERIA	DE DONACION	CANDIDATO A BAJA	SILLA DE VISITA	SILLA DE VISITA APILABLE TUBULAR DE VINIL	4	0	0	MAL ESTADO	BODEGA LAS FUENTES	04-ene-01	DONATIVO H. AYUNTAMIENTO	0	1.00	HP 234/2023	No contable
1970	7362	MUEBLES DE OFICINA Y ESTANTERIA	DE DONACION	CANDIDATO A BAJA	SILLA DE VISITA	SILLA DE VISITA APILABLE TUBULAR DE VINIL	4	0	0	MAL ESTADO	BODEGA LAS FUENTES	04-ene-01	DONATIVO H. AYUNTAMIENTO	0	1.00	HP 234/2023	No contable
1971	7395	MUEBLES DE OFICINA Y ESTANTERIA	DE DONACION	CANDIDATO A BAJA	SILLA DE VISITA	SILLA DE VISITA APILABLE TUBULAR DE VINIL	4	0	0	MAL ESTADO	BODEGA LAS FUENTES	04-ene-01	DONATIVO H. AYUNTAMIENTO	0	1.00	HP 234/2023	No contable
1972	7421	MUEBLES DE OFICINA Y ESTANTERIA	DE DONACION	BAJA	ESCRITORIO	ESCRITORIO METALICO Y MADERA CAJONES	2	0	0	MAL ESTADO	BODEGA LAS FUENTES	14-nov-00	DONATIVO H. AYUNTAMIENTO	0	1.00	HP 234/2023	No contable
1973	7433	MUEBLES DE OFICINA Y ESTANTERIA	DE DONACION	CANDIDATO A BAJA	SILLA DE VISITA	SILLA DE VISITA APILABLE TUBULAR DE VINIL	4	0	0	MAL ESTADO	BODEGA LAS FUENTES	04-ene-01	DONATIVO H. AYUNTAMIENTO	0	1.00	HP 234/2023	No contable
1974	7500	MUEBLES DE OFICINA Y ESTANTERIA	DE DONACION	CANDIDATO A BAJA	SILLA DE VISITA	SILLA DE VISITA APILABLE TUBULAR DE VINIL	4	0	0	MAL ESTADO	BODEGA LAS FUENTES	04-ene-01	DONATIVO H. AYUNTAMIENTO	0	1.00	HP 234/2023	No contable
1975	8513	MOBILIARIOS Y EQUIPOS DE ADMINISTRACION OTROS	DE DONACION	CANDIDATO A BAJA	PORTA GARRAFON	PORTA GARRAFON TUBULAR NEGRO CON CUBIERTA BLANCO	1	0	0	MAL ESTADO	BODEGA LAS FUENTES	18-jun-01	DONATIVO POR DECOMISO	0	1.00	HP 175/2023	No contable
1976	8630	MOBILIARIOS Y EQUIPOS DE ADMINISTRACION	DE COMPRA	CANDIDATO A BAJA	BANCO GIRATORIO PARA CONSULTORIO	BANCO DENTAL	1	0	0	MAL ESTADO	BODEGA LAS FUENTES	29-jun-01	MEDI DENTAL S.A. DE C.V.	2549	70.00	HP 234/2023	No contable

ANEXO 1

PROPUESTA DE BAJA DEL INVENTARIO DE BIENES MUEBLES QUE SE ENCUENTRAN OBSOLETOS Y EN MAL ESTADO

No.	NUMERO DE INVENTARIO	DESCRIPCION	ESTATUS	CANDIDATO A BAJA	CONCEPTO	DESCRIPCION	SERIE	MARCA	MODELO	ESTADO	LOCALIZACION ACTUAL	FECHA DE COMPRA O REFERENCIA	PROVEEDOR U ORIGEN	NUMERO DE FACTURA	IMPORTE	MEMORANDUM	Contable
1977	8666	OTROS MOBILIARIOS EQUIPOS DE ADMINISTRACION OTROS	Y DE COMPRA	CANDIDATO A BAJA	BANCO	BANCO TUBULAR CON FORRO DE VINIL NEGRO	0	0	0	MAL ESTADO	BODEGA LAS FUENTES	28-jun-01	AURELIO MACIAS SAPIEN	903	93.84	HP 175/2023	No contable
1978	8668	OTROS MOBILIARIOS EQUIPOS DE ADMINISTRACION OTROS	Y DE COMPRA	CANDIDATO A BAJA	BANCO	BANCO TUBULAR CON FORRO DE VINIL NEGRO	0	0	0	MAL ESTADO	BODEGA LAS FUENTES	28-jun-01	AURELIO MACIAS SAPIEN	903	93.84	HP 175/2023	No contable
1979	8670	OTROS MOBILIARIOS EQUIPOS DE ADMINISTRACION OTROS	Y DE COMPRA	CANDIDATO A BAJA	BANCO	BANCO TUBULAR CON FORRO DE VINIL NEGRO	0	0	0	MAL ESTADO	BODEGA LAS FUENTES	28-jun-01	AURELIO MACIAS SAPIEN	903	93.84	HP 175/2023	No contable
1980	8672	OTROS MOBILIARIOS EQUIPOS DE ADMINISTRACION OTROS	Y DE COMPRA	CANDIDATO A BAJA	BANCO	BANCO TUBULAR CON FORRO DE VINIL NEGRO	0	0	0	MAL ESTADO	BODEGA LAS FUENTES	28-jun-01	AURELIO MACIAS SAPIEN	903	93.84	HP 175/2023	No contable
1981	8674	OTROS MOBILIARIOS EQUIPOS DE ADMINISTRACION OTROS	Y DE COMPRA	CANDIDATO A BAJA	BANCO	BANCO TUBULAR CON FORRO DE VINIL NEGRO	0	0	0	MAL ESTADO	BODEGA LAS FUENTES	28-jun-01	AURELIO MACIAS SAPIEN	903	93.84	HP 175/2023	No contable
1982	8676	OTROS MOBILIARIOS EQUIPOS DE ADMINISTRACION OTROS	Y DE COMPRA	CANDIDATO A BAJA	BANCO	BANCO TUBULAR CON FORRO DE VINIL NEGRO	0	0	0	MAL ESTADO	BODEGA LAS FUENTES	28-jun-01	AURELIO MACIAS SAPIEN	903	93.84	HP 175/2023	No contable
1983	8677	OTROS MOBILIARIOS EQUIPOS DE ADMINISTRACION OTROS	Y DE COMPRA	CANDIDATO A BAJA	BANCO	BANCO TUBULAR CON FORRO DE VINIL NEGRO	0	0	0	MAL ESTADO	BODEGA LAS FUENTES	28-jun-01	AURELIO MACIAS SAPIEN	903	93.84	HP 175/2023	No contable
1984	8678	OTROS MOBILIARIOS EQUIPOS DE ADMINISTRACION OTROS	Y DE COMPRA	CANDIDATO A BAJA	BANCO	BANCO TUBULAR CON FORRO DE VINIL NEGRO	0	0	0	MAL ESTADO	BODEGA LAS FUENTES	28-jun-01	AURELIO MACIAS SAPIEN	903	93.84	HP 175/2023	No contable
1985	8680	OTROS MOBILIARIOS EQUIPOS DE ADMINISTRACION OTROS	Y DE COMPRA	CANDIDATO A BAJA	BANCO	BANCO TUBULAR CON FORRO DE VINIL NEGRO	0	0	0	MAL ESTADO	BODEGA LAS FUENTES	28-jun-01	AURELIO MACIAS SAPIEN	903	93.84	HP 175/2023	No contable
1986	8719	OTROS MOBILIARIOS EQUIPOS DE ADMINISTRACION	Y DE COMPRA	CANDIDATO A BAJA	EXTINTOR	EXTINTOR 4.5 KG	0	0	0	MAL ESTADO	BODEGA LAS FUENTES	17-jun-01	MARIO ENRIQUE HERNANDEZ GARCIA (MYVAME)	2898	1,081.00	HP 234/2023	No contable
1987	8736	OTROS MOBILIARIOS EQUIPOS DE ADMINISTRACION	Y DE COMPRA	CANDIDATO A BAJA	EXTINTOR	EXTINTOR 4.5KG	0	ABC	0	MAL ESTADO	BODEGA LAS FUENTES	17-jun-01	MARIO ENRIQUE HERNANDEZ GARCIA (MYVAME)	2898	310.50	HP 234/2023	No contable
1988	9074	MUEBLES OFICINA ESTANTERIA	Y DE COMPRA	CANDIDATO A BAJA	MESA PARA MAQUINA ESCRIBIR	MESA PARA MAQUINA ESCRIBIR	0	0	0	MAL ESTADO	BODEGA LAS FUENTES	17-sep-01	MANUEL TELLES GUADALUPE	1563	250.00	HP 175/2023	No contable
1989	9134	MUEBLES OFICINA ESTANTERIA	Y DE COMPRA	CANDIDATO A BAJA	TABLON	TABLON MADERA	0	0	0	MAL ESTADO	BODEGA LAS FUENTES	03-oct-01	BERNAL PERAZA LAURA	23793	150.00	HP 234/2023	No contable
1990	9202	MUEBLES OFICINA ESTANTERIA	Y DE COMPRA	CANDIDATO A BAJA	SILLA VISITA	SILLA DE VISITA DE POLIPROPILENO NEGRO	0	0	0	MAL ESTADO	BODEGA LAS FUENTES	13-nov-01	JOSE FCO. ROMERO MEJORADA	297	275.00	HP 234/2023	No contable

PROPUESTA DE BAJA DEL INVENTARIO DE BIENES MUEBLES QUE SE ENCUENTRAN OBSOLETOS Y EN MAL ESTADO

No.	NUMERO DE INVENTARIO	DESCRIPCION	ESTATUS	CANDIDATO A BAJA	CONCEPTO	DESCRIPCION	SERIE	MARCA	MODELO	ESTADO	LOCALIZACION ACTUAL	FECHA DE COMPRA O REFERENCIA	PROVEEDOR U ORIGEN	NUMERO DE FACTURA	IMPORTE	MEMORANDUM	Contable
1991	9288	MUEBLES DE OFICINA ESTANTERIA	DE Y COMPRA	CANDIDATO A BAJA	SILLA VISITA	SILLA DE VISITA DE POLIPROPILENO NEGRO	0	0	0	MAL ESTADO	BODEGA LAS FUENTES	13-nov-01	JOSE ROMERO FCO. MEJORADA	297	275.00	HP 234/2023	No contable
1992	9315	MUEBLES DE OFICINA ESTANTERIA	DE Y COMPRA	CANDIDATO A BAJA	SILLA VISITA	SILLA DE VISITA DE POLIPROPILENO NEGRO	0	0	0	MAL ESTADO	BODEGA LAS FUENTES	13-nov-01	JOSE ROMERO FCO. MEJORADA	297	275.00	HP 234/2023	No contable
1993	9346	MUEBLES DE OFICINA ESTANTERIA	DE Y COMPRA	CANDIDATO A BAJA	SILLA VISITA	SILLA DE VISITA DE POLIPROPILENO NEGRO	0	0	0	MAL ESTADO	BODEGA LAS FUENTES	13-nov-01	JOSE ROMERO FCO. MEJORADA	297	275.00	HP 234/2023	No contable
1994	9363	MUEBLES DE OFICINA ESTANTERIA	DE Y COMPRA	CANDIDATO A BAJA	SILLA VISITA	SILLA DE VISITA DE POLIPROPILENO NEGRO	0	0	0	MAL ESTADO	BODEGA LAS FUENTES	13-nov-01	JOSE ROMERO FCO. MEJORADA	297	275.00	HP 234/2023	No contable
1995	9373	MUEBLES DE OFICINA ESTANTERIA	DE Y COMPRA	CANDIDATO A BAJA	SILLA VISITA	SILLA DE VISITA DE POLIPROPILENO NEGRO	0	0	0	MAL ESTADO	BODEGA LAS FUENTES	13-nov-01	JOSE ROMERO FCO. MEJORADA	297	275.00	HP 234/2023	No contable
1996	9445	MUEBLES DE OFICINA ESTANTERIA	DE Y COMPRA	CANDIDATO A BAJA	SILLA VISITA	SILLA DE VISITA DE POLIPROPILENO NEGRO	CHECAR	0	0	MAL ESTADO	BODEGA LAS FUENTES	13-nov-01	JOSE ROMERO FCO. MEJORADA	297	270.00	HP 234/2023	No contable
1997	10059	MUEBLES DE OFICINA ESTANTERIA	DE Y COMPRA	CANDIDATO A BAJA	ANAQUEL	ANAQUEL ENTREPAÑOS METALICO	5	0	0	MAL ESTADO	BODEGA LAS FUENTES	02-oct-02	ALBERTO DIAZ CARDENAS RAFAEL	1727	350.00	HP 175/2023	No contable
1998	10465	MUEBLES DE OFICINA ESTANTERIA	DE Y DONACION	CANDIDATO A BAJA	SILLA PLEGABLE	SILLA PLEGABLE CON VINIL NEGRO	0	0	0	MAL ESTADO	BODEGA LAS FUENTES	28-abr-04	ALBERTO DIAZ CARDENAS RAFAEL	813	190.00	HP 175/2023	No contable
1999	10459	MUEBLES DE OFICINA ESTANTERIA	DE Y DONACION	CANDIDATO A BAJA	SILLA PLEGABLE	SILLA PLEGABLE CON VINIL NEGRO	0	0	0	MAL ESTADO	BODEGA LAS FUENTES	20-abr-04	ALBERTO DIAZ CARDENAS RAFAEL	813	190.00	HP 175/2023	No contable
2000	10496	MUEBLES DE OFICINA ESTANTERIA	DE Y DONACION	CANDIDATO A BAJA	SILLA PLEGABLE	SILLA PLEGABLE CON VINIL NEGRO	0	0	0	MAL ESTADO	BODEGA LAS FUENTES	20-abr-04	ALBERTO DIAZ CARDENAS RAFAEL	813	190.00	HP 175/2023	No contable
2001	10497	MUEBLES DE OFICINA ESTANTERIA	DE Y GASTO	BAJA	SILLA PLEGABLE	CON VINIL NEGRO	0	0	0	MAL ESTADO	BODEGA LAS FUENTES	20-abr-04	ALBERTO DIAZ CARDENAS RAFAEL	813	190.00	HP 175/2023	No contable
2002	10526	MUEBLES DE OFICINA ESTANTERIA	DE Y COMPRA	CANDIDATO A BAJA	SILLA SECRETARIAL	SILLA SECRETARIAL	0	0	0	MAL ESTADO	BODEGA LAS FUENTES	01-ago-03	ALBERTO DIAZ CARDENAS RAFAEL	821	120.00	HP 175/2023	No contable
2003	10527	MUEBLES DE OFICINA ESTANTERIA	DE Y COMPRA	CANDIDATO A BAJA	SILLA SECRETARIAL	SILLA SECRETARIAL	0	0	0	MAL ESTADO	BODEGA LAS FUENTES	01-ago-03	ALBERTO DIAZ CARDENAS RAFAEL	821	120.00	HP 175/2023	No contable
2004	10559	MUEBLES DE OFICINA ESTANTERIA	DE Y DONACION	BAJA	SILLA SECRETARIAL	SILLA SECRETARIAL	0	0	0	MAL ESTADO	BODEGA LAS FUENTES	01-ago-03	ALBERTO DIAZ CARDENAS RAFAEL	807	120.00	HP 175/2023	No contable
2005	10740	MUEBLES DE OFICINA ESTANTERIA	DE Y DONACION	CANDIDATO A BAJA	ARCHIVERO	ARCHIVERO CAJONES METALICO ESCRITORIO	4	0	0	MAL ESTADO	BODEGA LAS FUENTES	08-ago-03	ALBERTO DIAZ CARDENAS RAFAEL	807	600.00	HP 175/2023	No contable
2006	10741	MUEBLES DE OFICINA ESTANTERIA	DE Y DONACION	BAJA	ESCRITORIO	CAJONES CAFE AGLOMERADO SIN LLAVES	2	0	0	MAL ESTADO	BODEGA LAS FUENTES	08-ago-03	ALBERTO DIAZ CARDENAS RAFAEL	807	500.00	HP 175/2023	No contable
2007	10840	MUEBLES DE OFICINA ESTANTERIA	DE Y DONACION	CANDIDATO A BAJA	SILLA PLEGABLE	SILLA PLEGABLE CON VINIL NEGRO	0	0	0	MAL ESTADO	BODEGA LAS FUENTES	28-abr-04	ALBERTO DIAZ CARDENAS RAFAEL	813	190.00	HP 175/2023	No contable
2008	10845	MUEBLES DE OFICINA ESTANTERIA	DE Y DONACION	CANDIDATO A BAJA	SILLA PLEGABLE	SILLA PLEGABLE CON VINIL NEGRO	0	0	0	MAL ESTADO	BODEGA LAS FUENTES	28-abr-04	ALBERTO DIAZ CARDENAS RAFAEL	813	190.00	HP 175/2023	No contable

PROPUESTA DE BAJA DEL INVENTARIO DE BIENES MUEBLES QUE SE ENCUENTRAN OBSOLETOS Y EN MAL ESTADO

No.	NUMERO DE INVENTARIO	DESCRIPCION	ESTATUS	CANDIDATO A BAJA	CONCEPTO	DESCRIPCION	SERIE	MARCA	MODELO	ESTADO	LOCALIZACION ACTUAL	FECHA DE COMPRA O REFERENCIA	PROVEEDOR U ORIGEN	NUMERO DE FACTURA	IMPORTE	MEMORANDUM	Contable
2009	10858	MUEBLES DE OFICINA Y ESTANTERIA	DE DONACION	BAJA	SILLA PLEGABLE	SILLA PLEGABLE CON VINIL NEGRO	0	0	0	MAL ESTADO	BODEGA LAS FUENTES	28-abr-04	RAFAEL ALBERTO DIAZ CARDENAS	813	190.00	HP 175/2023	No contable
2010	10859	MUEBLES DE OFICINA Y ESTANTERIA	DE DONACION	CANDIDATO A BAJA	SILLA PLEGABLE	SILLA PLEGABLE CON VINIL NEGRO	0	0	0	MAL ESTADO	BODEGA LAS FUENTES	28-abr-04	RAFAEL ALBERTO DIAZ CARDENAS	813	190.00	HP 175/2023	No contable
2011	10882	MUEBLES DE OFICINA Y ESTANTERIA	DE DONACION	BAJA	SILLA PLEGABLE	SILLA PLEGABLE CON VINIL NEGRO	0	0	0	MAL ESTADO	BODEGA LAS FUENTES	28-abr-04	RAFAEL ALBERTO DIAZ CARDENAS	813	190.00	HP 175/2023	No contable
2012	10890	MUEBLES DE OFICINA Y ESTANTERIA	DE DONACION	CANDIDATO A BAJA	SILLA PLEGABLE	SILLA PLEGABLE CON VINIL NEGRO	0	0	0	MAL ESTADO	BODEGA LAS FUENTES	28-abr-04	RAFAEL ALBERTO DIAZ CARDENAS	813	190.00	HP 175/2023	No contable
2013	10895	MUEBLES DE OFICINA Y ESTANTERIA	DE DONACION	CANDIDATO A BAJA	SILLA PLEGABLE	SILLA PLEGABLE CON VINIL NEGRO	0	0	0	MAL ESTADO	BODEGA LAS FUENTES	28-abr-04	RAFAEL ALBERTO DIAZ CARDENAS	813	190.00	HP 175/2023	No contable
2014	10903	MUEBLES DE OFICINA Y ESTANTERIA	DE DONACION	CANDIDATO A BAJA	SILLA PLEGABLE	SILLA PLEGABLE CON VINIL NEGRO	0	0	0	MAL ESTADO	BODEGA LAS FUENTES	28-abr-04	RAFAEL ALBERTO DIAZ CARDENAS	813	190.00	HP 175/2023	No contable
2015	10905	MUEBLES DE OFICINA Y ESTANTERIA	DE DONACION	CANDIDATO A BAJA	SILLA PLEGABLE	SILLA PLEGABLE CON VINIL NEGRO	0	0	0	MAL ESTADO	BODEGA LAS FUENTES	20-abr-04	RAFAEL ALBERTO DIAZ CARDENAS	813	190.00	HP 175/2023	No contable
2016	10906	MUEBLES DE OFICINA Y ESTANTERIA OTROS	DE DONACION	CANDIDATO A BAJA	SILLA PLEGABLE	SILLA PLEGABLE CON VINIL NEGRO	0	0	0	MAL ESTADO	BODEGA LAS FUENTES	20-abr-04	RAFAEL ALBERTO DIAZ CARDENAS	813	190.00	HP 175/2023	No contable
2017	11197	MOBILIARIOS DE EQUIPOS ADMINISTRACION OTROS	Y COMPRA	CANDIDATO A BAJA	HORNO INDUSTRIAL	HORNO INDUSTRIAL	0	0	0	MAL ESTADO	BODEGA LAS FUENTES	30-ene-03	RAFAEL ALBERTO DIAZ CARDENAS	964	3,000.00	HP 175/2023	No contable
2018	11211	MOBILIARIOS DE EQUIPOS ADMINISTRACION OTROS	Y COMPRA	CANDIDATO A BAJA	ESTUFA	ESTUFA 4 QUEMADORES C/ HORNO				MAL ESTADO	BODEGA LAS FUENTES	30-ene-03	FERNANDO VAN DYCK PUGA	906	0.00	HP 175/2023	No contable
2019	12008	MOBILIARIOS DE EQUIPOS ADMINISTRACION OTROS	Y COMPRA	CANDIDATO A BAJA	CABEZA DE MANIQUI	CABEZA DE MANIQUI PELO	0	0	0	MAL ESTADO	BODEGA LAS FUENTES	16-jun-03	RAFAEL ALBERTO DIAZ CARDENAS	14837	250.00	HP 175/2023	No contable
2020	12009	MOBILIARIOS DE EQUIPOS ADMINISTRACION OTROS	Y COMPRA	CANDIDATO A BAJA	CABEZA DE MANIQUI	CABEZA DE MANIQUI PELO	0	0	0	MAL ESTADO	BODEGA LAS FUENTES	16-jun-03	RAFAEL ALBERTO DIAZ CARDENAS	14837	250.00	HP 175/2023	No contable
2021	12010	MOBILIARIOS DE EQUIPOS ADMINISTRACION OTROS	Y COMPRA	CANDIDATO A BAJA	CABEZA DE MANIQUI	CABEZA DE MANIQUI PELO	0	0	0	MAL ESTADO	BODEGA LAS FUENTES	16-jun-03	RAFAEL ALBERTO DIAZ CARDENAS	14837	250.00	HP 175/2023	No contable
2022	12011	MOBILIARIOS DE EQUIPOS ADMINISTRACION OTROS	Y COMPRA	CANDIDATO A BAJA	CABEZA DE MANIQUI	CABEZA DE MANIQUI PELO	0	0	0	MAL ESTADO	BODEGA LAS FUENTES	16-jun-03	RAFAEL ALBERTO DIAZ CARDENAS	14837	250.00	HP 175/2023	No contable
2023	12012	MOBILIARIOS DE EQUIPOS ADMINISTRACION OTROS	Y COMPRA	CANDIDATO A BAJA	CABEZA DE MANIQUI	CABEZA DE MANIQUI PELO	0	0	0	MAL ESTADO	BODEGA LAS FUENTES	16-jun-03	RAFAEL ALBERTO DIAZ CARDENAS	14837	250.00	HP 175/2023	No contable
2024	12013	MOBILIARIOS DE EQUIPOS ADMINISTRACION	Y COMPRA	CANDIDATO A BAJA	CABEZA DE MANIQUI	CABEZA DE MANIQUI PELO	0	0	0	MAL ESTADO	BODEGA LAS FUENTES	16-jun-03	RAFAEL ALBERTO DIAZ CARDENAS	14837	250.00	HP 175/2023	No contable

ANEXO 1

PROPUESTA DE BAJA DEL INVENTARIO DE BIENES MUEBLES QUE SE ENCUENTRAN OBSOLETOS Y EN MAL ESTADO

No.	NUMERO DE INVENTARIO	DESCRIPCION	ESTATUS	CANDIDATO A BAJA	CONCEPTO	DESCRIPCION	SERIE	MARCA	MODELO	ESTADO	LOCALIZACION ACTUAL	FECHA DE COMPRA O REFERENCIA	PROVEEDOR U ORIGEN	NUMERO DE FACTURA	IMPORTE	MEMORANDUM	Contable
2025	12014	OTROS MOBILIARIOS EQUIPOS DE ADMINISTRACION OTROS	Y DE COMPRA	CANDIDATO A BAJA	CABEZA DE MANIQUI	CABEZA DE MANIQUI DE PELO	0	0	0	MAL ESTADO	BODEGA LAS FUENTES	16-jun-03	RAFAEL ALBERTO DIAZ CARDENAS	14837	250.00	HP 175/2023	No contable
2026	12015	OTROS MOBILIARIOS EQUIPOS DE ADMINISTRACION OTROS	Y DE COMPRA	CANDIDATO A BAJA	CABEZA DE MANIQUI	CABEZA DE MANIQUI DE PELO	0	0	0	MAL ESTADO	BODEGA LAS FUENTES	16-jun-03	RAFAEL ALBERTO DIAZ CARDENAS	14837	250.00	HP 175/2023	No contable
2027	12087	OTROS MOBILIARIOS EQUIPOS DE ADMINISTRACION OTROS	Y DE COMPRA	CANDIDATO A BAJA	VENTILADOR	VENTILADOR DE PEDESTAL		MYTEK		MAL ESTADO	BODEGA LAS FUENTES	04-jul-03	WAL MART	51422	0.00	HP 175/2023	No contable
2028	12095	OTROS MOBILIARIOS EQUIPOS DE ADMINISTRACION OTROS	Y DE COMPRA	BAJA	VENTILADOR	VENTILADOR DE PEDESTAL		MYTEK		MAL ESTADO	BODEGA LAS FUENTES	01-ene-14			0.00	HP 175/2023	No contable
2029	12182	OTROS MUEBLES DE OFICINA ESTANTERIA	Y DE ALTA GENERA	BAJA	MESA AUXILIAR	MESA AUXILIAR DOBLE CHAROLA	0	0	0	MAL ESTADO	BODEGA LAS FUENTES	19-ago-03	RAFAEL ALBERTO DIAZ CARDENAS	14985	300.00	HP 234/2023	No contable
2030	12189	OTROS MUEBLES DE OFICINA ESTANTERIA	Y DE ALTA GENERA	CANDIDATO A BAJA	MESA CON RUEDAS	MESA DE SALON DE BELLEZA CON RUEDAS	0	0	0	MAL ESTADO	BODEGA LAS FUENTES	19-ago-03	RAFAEL ALBERTO DIAZ CARDENAS	14985	300.00	HP 234/2023	No contable
2031	12214	OTROS MUEBLES DE OFICINA ESTANTERIA	Y DE ALTA GENERA	BAJA	SILLA SECRETARIAL	SILLA SECRETARIAL	0	0	0	MAL ESTADO	BODEGA LAS FUENTES	22-ago-03	RAFAEL ALBERTO DIAZ CARDENAS	0	1.00	HP 234/2023	No contable
2032	12465	OTROS MOBILIARIOS EQUIPOS DE ADMINISTRACION OTROS	Y DE ALTA GENERA	CANDIDATO A BAJA	ESPEJO	ESPEJO	0	0	0	MAL ESTADO	BODEGA LAS FUENTES	07-oct-03	RAFAEL ALBERTO DIAZ CARDENAS	0	1.00	HP 234/2023	No contable
2033	12613	OTROS MUEBLES DE OFICINA ESTANTERIA	Y DE ALTA GENERA	CANDIDATO A BAJA	SILLA SECRETARIAL	SILLA SECRETARIAL	0	0	0	MAL ESTADO	BODEGA LAS FUENTES	03-nov-03	RAFAEL ALBERTO DIAZ CARDENAS	0	1.00	HP 234/2023	No contable
2034	12614	OTROS MUEBLES DE OFICINA ESTANTERIA	Y DE ALTA GENERA	CANDIDATO A BAJA	ESCRITORIO SECRETARIAL	ESCRITORIO SECRETARIAL COLOR GRIS DE LAMINA	0	0	0	MAL ESTADO	BODEGA LAS FUENTES	03-nov-03	RAFAEL ALBERTO DIAZ CARDENAS	0	1.00	HP 234/2023	No contable
2035	12644	OTROS MOBILIARIOS EQUIPOS DE ADMINISTRACION OTROS	Y DE DONACION	CANDIDATO A BAJA	ESQUINERO	ESQUINERO MADERA C/FORJA 4 NIVELES	0	0	0	MAL ESTADO	BODEGA LAS FUENTES	06-nov-03	RAFAEL ALBERTO DIAZ CARDENAS	0	1.00	HP 234/2023	No contable
2036	12924	OTROS MUEBLES DE OFICINA ESTANTERIA	Y DE ALTA GENERA	CANDIDATO A BAJA	SILLA PLEGABLE	SILLA PLEGABLE CON VINIL NEGRO	0	0	0	MAL ESTADO	BODEGA LAS FUENTES	20-abr-04	RAFAEL ALBERTO DIAZ CARDENAS	0	1.00	HP 175/2023	No contable
2037	13139	OTROS MOBILIARIOS EQUIPOS DE ADMINISTRACION OTROS	Y DE ALTA GENERA	CANDIDATO A BAJA	BASCULA	BASCULA BLANCA	0	TANITA	0	MAL ESTADO	BODEGA LAS FUENTES	19-may-04	RAFAEL ALBERTO DIAZ CARDENAS	0	1.00	HP 234/2023	No contable
2038	13229	OTROS MUEBLES DE OFICINA ESTANTERIA	Y GASTOS	CANDIDATO A BAJA	LOCKER	LOCKER 2 PUERTAS METALICO				MAL ESTADO	BODEGA LAS FUENTES	08-jun-04	GRUPO INDUSTRIAL JOME	6598	557.75	HP 175/2023	No contable
2039	13690	OTROS MOBILIARIOS EQUIPOS DE ADMINISTRACION OTROS	Y DE DONACION	CANDIDATO A BAJA	VENTILADOR	VENTILADOR DE TECHO		MASTER CRAF		MAL ESTADO	BODEGA LAS FUENTES				0.00	HP 175/2023	No contable

PROPUESTA DE BAJA DEL INVENTARIO DE BIENES MUEBLES QUE SE ENCUENTRAN OBSOLETOS Y EN MAL ESTADO

No.	NUMERO DE INVENTARIO	DESCRIPCION	ESTATUS	CANDIDATO A BAJA	CONCEPTO	DESCRIPCION	SERIE	MARCA	MODELO	ESTADO	LOCALIZACION ACTUAL	FECHA DE COMPRA O REFERENCIA	PROVEEDOR U ORIGEN	NUMERO DE FACTURA	IMPORTE	MEMORANDUM	Contable
2040	14273	OTROS MOBILIARIOS EQUIPOS DE ADMINISTRACION MUEBLES DE OFICINA ESTANTERIA	Y DE ALTA GENERACION	CANDIDATO A BAJA	REFRIGERADOR	REFRIGERADOR 2 PUERTAS		MABE	0	MAL ESTADO	BODEGA LAS FUENTES	20-ene-05	RAFAEL ALBERTO DIAZ CARDENAS	0	1.00	HP 175/2023	No contable
2041	14330	MUEBLES DE OFICINA ESTANTERIA	Y DONACION	CANDIDATO A BAJA	MESA	MESA 1.20X1.00 FORMAICA CAFE		0	0	MAL ESTADO	BODEGA LAS FUENTES	09-mar-05	HABITAT	0	1.00	HP 175/2023	No contable
2042	14331	MUEBLES DE OFICINA ESTANTERIA	Y DONACION	CANDIDATO A BAJA	MESA	MESA 1.20X1.00 FORMAICA CAFE		0	0	MAL ESTADO	BODEGA LAS FUENTES	09-mar-05	HABITAT	0	1.00	HP 175/2023	No contable
2043	14332	MUEBLES DE OFICINA ESTANTERIA	Y DONACION	CANDIDATO A BAJA	MESA	MESA 1.20X1.00 FORMAICA CAFE		0	0	MAL ESTADO	BODEGA LAS FUENTES	09-mar-05	HABITAT	0	1.00	HP 175/2023	No contable
2044	14340	MUEBLES DE OFICINA ESTANTERIA	Y DONACION	BAJA	SILLA VISITA	SILLA DE VISITA DE FIJA, CON ESTRUCTURA TUBULAR DE 3/4"	120514004007 5643		0	MAL ESTADO	BODEGA LAS FUENTES	09-mar-05	HABITAT	0	1.00	HP 175/2023	No contable
2045	14341	MUEBLES DE OFICINA ESTANTERIA	Y DONACION	BAJA	SILLA VISITA	SILLA DE VISITA DE FIJA, CON ESTRUCTURA TUBULAR DE 3/4"	120514004007 5647		0	MAL ESTADO	BODEGA LAS FUENTES	09-mar-05	HABITAT	0	1.00	HP 175/2023	No contable
2046	14344	OTROS MOBILIARIOS EQUIPOS DE ADMINISTRACION	Y DONACION	CANDIDATO A BAJA	BANCO	BANCO TUBULAR CON FORRO DE VINIL NEGRO	120514004007 6250		0	MAL ESTADO	BODEGA LAS FUENTES	09-mar-05	HABITAT	0	1.00	HP 175/2023	No contable
2047	14347	OTROS MOBILIARIOS EQUIPOS DE ADMINISTRACION	Y DONACION	CANDIDATO A BAJA	BANCO	BANCO TUBULAR CON FORRO DE VINIL NEGRO	120514004007 6249		0	MAL ESTADO	BODEGA LAS FUENTES	09-mar-05	HABITAT	0	1.00	HP 175/2023	No contable
2048	14349	OTROS MOBILIARIOS EQUIPOS DE ADMINISTRACION	Y DONACION	CANDIDATO A BAJA	BANCO	BANCO TUBULAR CON FORRO DE VINIL NEGRO	120514004007 6242		0	MAL ESTADO	BODEGA LAS FUENTES	09-mar-05	HABITAT	0	1.00	HP 175/2023	No contable
2049	15107	MUEBLES DE OFICINA ESTANTERIA	Y DE ALTA GENERACION	CANDIDATO A BAJA	MESA DE TRABAJO	MESA DE TRABAJO	0	0	0	MAL ESTADO	BODEGA LAS FUENTES	01-ene-01	0	0	0.00	HP 234/2023	No contable
2050	15312	MUEBLES DE OFICINA ESTANTERIA	Y GASTO	CANDIDATO A BAJA	ARCHIVERO	ARCHIVERO CAJONES	4	0	0	MAL ESTADO	BODEGA LAS FUENTES	27-may-05	RETIQUETADO	0	1,071.52	HP 234/2023	No contable
2051	15405	EQUIPO DE COMPUTO Y DE TECNOLOGIA DE LA INFORMACION OTRO MOBILIARIO	Y DE ALTA GENERACION	CANDIDATO A BAJA	TECLADO	TECLADO	ZM411611114 5	GENIUS		MAL ESTADO	BODEGA LAS FUENTES	09-jul-05			100.00	HP 175/2023	No contable
2052	15467	EQUIPO EDUCACIONAL RECREATIVO OTRO MOBILIARIO	Y DE ALTA GENERACION	CANDIDATO A BAJA	PIZARRON DE CORCHO	PIZARRON DE CORCHO	0	0	0	MAL ESTADO	BODEGA LAS FUENTES	13-jun-05	RETIQUETADO	0	1.00	HP 234/2023	No contable
2053	15483	EQUIPO EDUCACIONAL RECREATIVO OTRO MOBILIARIO	Y DE ALTA GENERACION	CANDIDATO A BAJA	PIZARRON DE CORCHO	PIZARRON DE CORCHO	0	0	0	MAL ESTADO	BODEGA LAS FUENTES	13-jun-05	RETIQUETADO	0	1.00	HP 234/2023	No contable
2054	15488	MUEBLES DE OFICINA ESTANTERIA	Y DE ALTA GENERACION	CANDIDATO A BAJA	ARCHIVERO	ARCHIVERO CAJONES METALICO	2	0	0	MAL ESTADO	BODEGA LAS FUENTES	13-jun-05	RETIQUETADO	0	1.00	HP 234/2023	No contable

PROPUESTA DE BAJA DEL INVENTARIO DE BIENES MUEBLES QUE SE ENCUENTRAN OBSOLETOS Y EN MAL ESTADO

No.	NUMERO DE INVENTARIO	DESCRIPCION	ESTATUS	CANDIDATO A BAJA	CONCEPTO	DESCRIPCION	SERIE	MARCA	MODELO	ESTADO	LOCALIZACION ACTUAL	FECHA DE COMPRA O REFERENCIA	PROVEEDOR U ORIGEN	NUMERO DE FACTURA	IMPORTE	MEMORANDUM	Contable
2055	15614	MUEBLES DE OFICINA ESTANTERIA	DE Y ALTA GENERA	CANDIDATO A BAJA	ARCHIVERO	ARCHIVERO CAJONES METALICO	4	0	0	MAL ESTADO	BODEGA LAS FUENTES	24-jun-05	RETIQUETADO	0	1.00	HP 234/2023	No contable
2056	15639	MUEBLES DE OFICINA ESTANTERIA	DE Y COMPRA	CANDIDATO A BAJA	SILLA DE VISITA	SILLA DE VISITA APILABLE TUBULAR DE VINIL	0	0	0	MAL ESTADO	BODEGA LA PRIMAVERA	21-jun-05	GRUPO INDUSTRIAL JOME, SA DE CV	7252	143.75	HP 175/2023	No contable
2057	15806	MUEBLES DE OFICINA ESTANTERIA	DE Y ALTA GENERA	BAJA	SILLA DE VISITA	SILLA DE VISITA APILABLE TUBULAR DE VINIL	0	0	0	MAL ESTADO	BODEGA LAS FUENTES	15-ago-21	GRUPO INDUSTRIAL JOME, SA DE CV	0	143.75	HP 175/2023	No contable
2058	15807	MUEBLES DE OFICINA ESTANTERIA	DE Y COMPRA	BAJA	SILLA DE VISITA	SILLA DE VISITA APILABLE TUBULAR DE VINIL	0	0	0	MAL ESTADO	BODEGA LAS FUENTES	27-jun-05	GRUPO INDUSTRIAL JOME, SA DE CV	7256	143.75	HP 175/2023	No contable
2059	15808	MUEBLES DE OFICINA ESTANTERIA	DE Y COMPRA	BAJA	SILLA DE VISITA	SILLA DE VISITA APILABLE TUBULAR DE VINIL	0	0	0	MAL ESTADO	BODEGA LAS FUENTES	27-jun-05	GRUPO INDUSTRIAL JOME, SA DE CV	7256	143.75	HP 175/2023	No contable
2060	15809	MUEBLES DE OFICINA ESTANTERIA	DE Y COMPRA	BAJA	SILLA DE VISITA	SILLA DE VISITA APILABLE TUBULAR DE VINIL	0	0	0	MAL ESTADO	BODEGA LAS FUENTES	27-jun-05	GRUPO INDUSTRIAL JOME, SA DE CV	7256	143.75	HP 175/2023	No contable
2061	15810	MUEBLES DE OFICINA ESTANTERIA	DE Y COMPRA	CANDIDATO A BAJA	SILLA DE VISITA	SILLA DE VISITA APILABLE TUBULAR DE VINIL	0	0	0	MAL ESTADO	BODEGA LAS FUENTES	27-jun-05	GRUPO INDUSTRIAL JOME, SA DE CV	7256	143.75	HP 175/2023	No contable
2062	15813	MUEBLES DE OFICINA ESTANTERIA	DE Y COMPRA	CANDIDATO A BAJA	SILLA DE VISITA	SILLA DE VISITA APILABLE TUBULAR DE VINIL	0	0	0	MAL ESTADO	BODEGA LAS FUENTES	27-jun-05	GRUPO INDUSTRIAL JOME, SA DE CV	7256	143.75	HP 175/2023	No contable
2063	15814	MUEBLES DE OFICINA ESTANTERIA	DE Y COMPRA	CANDIDATO A BAJA	SILLA DE VISITA	SILLA DE VISITA APILABLE TUBULAR DE VINIL	0	0	0	MAL ESTADO	BODEGA LAS FUENTES	27-jun-05	GRUPO INDUSTRIAL JOME, SA DE CV	7256	143.75	HP 175/2023	No contable
2064	15866	MUEBLES DE OFICINA ESTANTERIA	DE Y GASTO	CANDIDATO A BAJA	SILLA DE VISITA	SILLA DE VISITA APILABLE TUBULAR DE VINIL	0	0	0	MAL ESTADO	BODEGA LAS FUENTES	27-jun-05	GRUPO INDUSTRIAL JOME, SA DE CV	7256	143.75	HP 234/2023	No contable
2065	15867	MUEBLES DE OFICINA ESTANTERIA	DE Y GASTO	CANDIDATO A BAJA	SILLA DE VISITA	SILLA DE VISITA APILABLE TUBULAR DE VINIL	0	0	0	MAL ESTADO	BODEGA LAS FUENTES	27-jun-05	GRUPO INDUSTRIAL JOME, SA DE CV	7256	143.75	HP 234/2023	No contable
2066	15869	MUEBLES DE OFICINA ESTANTERIA	DE Y COMPRA	CANDIDATO A BAJA	SILLA DE VISITA	SILLA DE VISITA APILABLE TUBULAR DE VINIL	0	0	0	MAL ESTADO	BODEGA LAS FUENTES	27-jun-05	GRUPO INDUSTRIAL JOME, SA DE CV	7256	143.75	HP 234/2023	No contable
2067	15871	MUEBLES DE OFICINA ESTANTERIA	DE Y GASTO	CANDIDATO A BAJA	SILLA DE VISITA	SILLA DE VISITA APILABLE TUBULAR DE VINIL	0	0	0	MAL ESTADO	BODEGA LAS FUENTES	27-jun-05	GRUPO INDUSTRIAL JOME, SA DE CV	7256	143.75	HP 234/2023	No contable
2068	15885	MUEBLES DE OFICINA ESTANTERIA	DE Y GASTOS	CANDIDATO A BAJA	SILLA SECRETARIAL	SILLA SECRETARIAL				MAL ESTADO	BODEGA LAS FUENTES		GRUPO INDUSTRIAL JOME	7256	332.35	HP 175/2023	No contable

PROPUESTA DE BAJA DEL INVENTARIO DE BIENES MUEBLES QUE SE ENCUENTRAN OBSOLETOS Y EN MAL ESTADO

No.	NUMERO DE INVENTARIO	DESCRIPCION	ESTATUS	CANDIDATO A BAJA	CONCEPTO	DESCRIPCION	SERIE	MARCA	MODELO	ESTADO	LOCALIZACION ACTUAL	FECHA DE COMPRA O REFERENCIA	PROVEEDOR U ORIGEN	NUMERO DE FACTURA	IMPORTE	MEMORANDUM	Contable
2069	15969	MUEBLES DE OFICINA Y ALTA GENERA ESTANTERIA	DE Y	CANDIDATO A BAJA	SILLA DE VISITA	SILLA DE VISITA APILABLE TUBULAR DE VINIL	0	0	0	MAL ESTADO	BODEGA LAS FUENTES	30-jun-05	RETIQUETADO	0	1.00	HP 234/2023	No contable
2070	16090	MUEBLES DE OFICINA Y COMPRA ESTANTERIA	DE Y	CANDIDATO A BAJA	ESCRITORIO	ESCRITORIO 2 CAJONES DE 1.20 X .60 CON PORTA		0	0	MAL ESTADO	BODEGA LAS FUENTES	27-jun-05	GRUPO INDUSTRIAL JOME, SA DE CV	7256	905.05	HP 175/2023	No contable
2071	16103	MUEBLES DE OFICINA Y COMPRA ESTANTERIA	DE Y	CANDIDATO A BAJA	ESCRITORIO	ESCRITORIO 2 CAJONES DE 1.20 X .60 CON PORTA		0	0	MAL ESTADO	BODEGA LAS FUENTES	27-jun-05	GRUPO INDUSTRIAL JOME, SA DE CV	7256	905.05	HP 175/2023	No contable
2072	16266	MUEBLES DE OFICINA Y COMPRA ESTANTERIA	DE Y	CANDIDATO A BAJA	ESCRITORIO	ESCRITORIO 2 CAJONES DE 1.20 X .60 CON PORTA		0	0	MAL ESTADO	BODEGA LAS FUENTES	27-jun-05	GRUPO INDUSTRIAL JOME, SA DE CV	7256	905.05	HP 175/2023	No contable
2073	16521	MUEBLES DE OFICINA Y GASTO ESTANTERIA	DE Y	CANDIDATO A BAJA	ARCHIVERO	ARCHIVERO 4 CAJONES MADERA	0	0	0	MAL ESTADO	BODEGA LAS FUENTES	11-oct-05	MUEBLES Y EQUIPOS PARA OFICINA COMERCIO E INDUSTRIA	4618	1,380.00	HP 234/2023	No contable
2074	16791	OTROS MOBILIARIOS DE EQUIPOS ADMINISTRACION OTROS	Y DE COMPRA	CANDIDATO A BAJA	VENTILADOR	VENTILADOR DE PEDESTAL	0	FAN STAR	0	MAL ESTADO	BODEGA LAS FUENTES	05-nov-05	MUEBLES BURA S.A. DE C.V.	CD 0616	178.99	HP 175/2023	No contable
2075	16942	MOBILIARIOS DE EQUIPOS ADMINISTRACION OTROS	Y DE DONACION	CANDIDATO A BAJA	EXTINTOR	EXTINTOR 4.5KG	0	0	0	MAL ESTADO	BODEGA LAS FUENTES	17-may-06	DONATIVO DIF JALISCO	0	1.00	HP 234/2023	No contable
2076	17033	MUEBLES DE OFICINA Y GASTO ESTANTERIA	DE Y	CANDIDATO A BAJA	SILLA INFANTIL	SILLA INFANTIL DE MADERA	0	0	0	MAL ESTADO	BODEGA LAS FUENTES	24-ene-05	MUEBLES BURA S.A. DE C.V.	3678	142.60	HP 234/2023	No contable
2077	17039	MUEBLES DE OFICINA Y GASTO ESTANTERIA	DE Y	CANDIDATO A BAJA	SILLA INFANTIL	SILLA INFANTIL DE MADERA	0	0	0	MAL ESTADO	BODEGA LAS FUENTES	24-ene-05	MUEBLES BURA S.A. DE C.V.	3678	142.60	HP 234/2023	No contable
2078	17204	MUEBLES DE OFICINA Y N COMODAT ESTANTERIA	DE Y N	CANDIDATO A BAJA	SILLA VISITA	SILLA DE VISITA APILABLE TUBULAR	0	0	0	MAL ESTADO	BODEGA LAS FUENTES	30-ago-06	COMODATO DIF JALISCO	DJ-CTO-1069/05-2	1.00	HP 234/2023	No contable
2079	17207	MUEBLES DE OFICINA Y N COMODAT ESTANTERIA	DE Y N	CANDIDATO A BAJA	SILLA VISITA	SILLA DE VISITA APILABLE TUBULAR	0	0	0	MAL ESTADO	BODEGA LAS FUENTES	30-ago-06	COMODATO DIF JALISCO	DJ-CTO-1069/05-2	1.00	HP 234/2023	No contable
2080	17211	MUEBLES DE OFICINA Y N COMODAT ESTANTERIA	DE Y N	CANDIDATO A BAJA	SILLA VISITA	SILLA DE VISITA APILABLE TUBULAR	0	0	0	MAL ESTADO	BODEGA LAS FUENTES	30-ago-06	COMODATO DIF JALISCO	DJ-CTO-1069/05-2	1.00	HP 234/2023	No contable
2081	17214	MUEBLES DE OFICINA Y N COMODAT ESTANTERIA	DE Y N	CANDIDATO A BAJA	SILLA VISITA	SILLA DE VISITA APILABLE TUBULAR	0	0	0	MAL ESTADO	BODEGA LAS FUENTES	30-ago-06	COMODATO DIF JALISCO	DJ-CTO-1069/05-2	1.00	HP 234/2023	No contable
2082	17216	MUEBLES DE OFICINA Y N COMODAT ESTANTERIA	DE Y N	CANDIDATO A BAJA	SILLA VISITA	SILLA DE VISITA APILABLE TUBULAR	0	0	0	MAL ESTADO	BODEGA LAS FUENTES	30-ago-06	COMODATO DIF JALISCO	DJ-CTO-1069/05-2	1.00	HP 234/2023	No contable
2083	17217	MUEBLES DE OFICINA Y N COMODAT ESTANTERIA	DE Y N	CANDIDATO A BAJA	SILLA VISITA	SILLA DE VISITA APILABLE TUBULAR	0	0	0	MAL ESTADO	BODEGA LAS FUENTES	30-ago-06	COMODATO DIF JALISCO	DJ-CTO-1069/05-2	1.00	HP 234/2023	No contable
2084	17218	MUEBLES DE OFICINA Y N COMODAT ESTANTERIA	DE Y N	CANDIDATO A BAJA	SILLA VISITA	SILLA DE VISITA APILABLE TUBULAR	0	0	0	MAL ESTADO	BODEGA LAS FUENTES	30-ago-06	COMODATO DIF JALISCO	DJ-CTO-1069/05-2	1.00	HP 234/2023	No contable

PROPUESTA DE BAJA DEL INVENTARIO DE BIENES MUEBLES QUE SE ENCUENTRAN OBSOLETOS Y EN MAL ESTADO

No.	NUMERO DE INVENTARIO	DESCRIPCION	ESTATUS	CANDIDATO A BAJA	CONCEPTO	DESCRIPCION	SERIE	MARCA	MODELO	ESTADO	LOCALIZACION ACTUAL	FECHA DE COMPRA O REFERENCIA	PROVEEDOR U ORIGEN	NUMERO DE FACTURA	IMPORTE	MEMORANDUM	Contable
2085	17220	MUEBLES DE OFICINA ESTANTERIA	DE Y N COMODAT	CANDIDATO A BAJA	SILLA VISITA	DE SILLA DE VISITA APILABLE TUBULAR	0	0	0	MAL ESTADO	BODEGA LAS FUENTES	30-ago-06	COMODATO DIF JALISCO	DI-CTO-1069/05-2	1.00	HP 234/2023	No contable
2086	17221	MUEBLES DE OFICINA ESTANTERIA	DE Y N COMODAT	CANDIDATO A BAJA	SILLA VISITA	DE SILLA DE VISITA APILABLE TUBULAR	0	0	0	MAL ESTADO	BODEGA LAS FUENTES	30-ago-06	COMODATO DIF JALISCO	DI-CTO-1069/05-2	1.00	HP 234/2023	No contable
2087	17224	MUEBLES DE OFICINA ESTANTERIA	DE Y N COMODAT	CANDIDATO A BAJA	SILLA VISITA	DE SILLA DE VISITA APILABLE TUBULAR	0	0	0	MAL ESTADO	BODEGA LAS FUENTES	30-ago-06	COMODATO DIF JALISCO	DI-CTO-1069/05-2	1.00	HP 234/2023	No contable
2088	17226	MUEBLES DE OFICINA ESTANTERIA	DE Y N COMODAT	CANDIDATO A BAJA	SILLA VISITA	DE SILLA DE VISITA APILABLE TUBULAR	0	0	0	MAL ESTADO	BODEGA LAS FUENTES	30-ago-06	COMODATO DIF JALISCO	DI-CTO-1069/05-2	1.00	HP 234/2023	No contable
2089	17228	MUEBLES DE OFICINA ESTANTERIA	DE Y N COMODAT	CANDIDATO A BAJA	SILLA VISITA	DE SILLA DE VISITA APILABLE TUBULAR	0	0	0	MAL ESTADO	BODEGA LAS FUENTES	30-ago-06	COMODATO DIF JALISCO	DI-CTO-1069/05-2	1.00	HP 234/2023	No contable
2090	17230	MUEBLES DE OFICINA ESTANTERIA	DE Y N COMODAT	CANDIDATO A BAJA	SILLA VISITA	DE SILLA DE VISITA APILABLE TUBULAR	0	0	0	MAL ESTADO	BODEGA LAS FUENTES	30-ago-06	COMODATO DIF JALISCO	DI-CTO-1069/05-2	1.00	HP 234/2023	No contable
2091	17231	MUEBLES DE OFICINA ESTANTERIA	DE Y N COMODAT	CANDIDATO A BAJA	SILLA VISITA	DE SILLA DE VISITA APILABLE TUBULAR	0	0	0	MAL ESTADO	BODEGA LAS FUENTES	30-ago-06	COMODATO DIF JALISCO	DI-CTO-1069/05-2	1.00	HP 234/2023	No contable
2092	17232	MUEBLES DE OFICINA ESTANTERIA	DE Y N COMODAT	CANDIDATO A BAJA	SILLA VISITA	DE SILLA DE VISITA APILABLE TUBULAR	0	0	0	MAL ESTADO	BODEGA LAS FUENTES	30-ago-06	COMODATO DIF JALISCO	DI-CTO-1069/05-2	1.00	HP 234/2023	No contable
2093	17233	MUEBLES DE OFICINA ESTANTERIA	DE Y N COMODAT	CANDIDATO A BAJA	SILLA VISITA	DE SILLA DE VISITA APILABLE TUBULAR	0	0	0	MAL ESTADO	BODEGA LAS FUENTES	30-ago-06	COMODATO DIF JALISCO	DI-CTO-1069/05-2	1.00	HP 234/2023	No contable
2094	17236	MUEBLES DE OFICINA ESTANTERIA	DE Y N COMODAT	CANDIDATO A BAJA	SILLA VISITA	DE SILLA DE VISITA APILABLE TUBULAR	0	0	0	MAL ESTADO	BODEGA LAS FUENTES	30-ago-06	COMODATO DIF JALISCO	DI-CTO-1069/05-2	1.00	HP 234/2023	No contable
2095	17238	MUEBLES DE OFICINA ESTANTERIA	DE Y N COMODAT	CANDIDATO A BAJA	SILLA VISITA	DE SILLA DE VISITA APILABLE TUBULAR	0	0	0	MAL ESTADO	BODEGA LAS FUENTES	30-ago-06	COMODATO DIF JALISCO	DI-CTO-1069/05-2	1.00	HP 234/2023	No contable
2096	17241	MUEBLES DE OFICINA ESTANTERIA	DE Y N COMODAT	CANDIDATO A BAJA	SILLA VISITA	DE SILLA DE VISITA APILABLE TUBULAR	0	0	0	MAL ESTADO	BODEGA LAS FUENTES	30-ago-06	COMODATO DIF JALISCO	DI-CTO-1069/05-2	1.00	HP 234/2023	No contable
2097	17245	MUEBLES DE OFICINA ESTANTERIA	DE Y N COMODAT	CANDIDATO A BAJA	SILLA VISITA	DE SILLA DE VISITA APILABLE TUBULAR	0	0	0	MAL ESTADO	BODEGA LAS FUENTES	30-ago-06	COMODATO DIF JALISCO	DI-CTO-1069/05-2	1.00	HP 234/2023	No contable
2098	17246	MUEBLES DE OFICINA ESTANTERIA	DE Y N COMODAT	CANDIDATO A BAJA	SILLA VISITA	DE SILLA DE VISITA APILABLE TUBULAR	0	0	0	MAL ESTADO	BODEGA LAS FUENTES	30-ago-06	COMODATO DIF JALISCO	DI-CTO-1069/05-2	1.00	HP 234/2023	No contable
2099	17248	MUEBLES DE OFICINA ESTANTERIA	DE Y N COMODAT	CANDIDATO A BAJA	SILLA VISITA	DE SILLA DE VISITA APILABLE TUBULAR	0	0	0	MAL ESTADO	BODEGA LAS FUENTES	30-ago-06	COMODATO DIF JALISCO	DI-CTO-1069/05-2	1.00	HP 234/2023	No contable
2100	17249	MUEBLES DE OFICINA ESTANTERIA	DE Y N COMODAT	CANDIDATO A BAJA	SILLA VISITA	DE SILLA DE VISITA APILABLE TUBULAR	0	0	0	MAL ESTADO	BODEGA LAS FUENTES	30-ago-06	COMODATO DIF JALISCO	DI-CTO-1069/05-2	1.00	HP 234/2023	No contable
2101	17250	MUEBLES DE OFICINA ESTANTERIA	DE Y N COMODAT	CANDIDATO A BAJA	SILLA VISITA	DE SILLA DE VISITA APILABLE TUBULAR	0	0	0	MAL ESTADO	BODEGA LAS FUENTES	30-ago-06	COMODATO DIF JALISCO	DI-CTO-1069/05-2	1.00	HP 234/2023	No contable
2102	17251	MUEBLES DE OFICINA ESTANTERIA	DE Y N COMODAT	CANDIDATO A BAJA	SILLA VISITA	DE SILLA DE VISITA APILABLE TUBULAR	0	0	0	MAL ESTADO	BODEGA LAS FUENTES	30-ago-06	COMODATO DIF JALISCO	DI-CTO-1069/05-2	1.00	HP 234/2023	No contable

PROPUESTA DE BAJA DEL INVENTARIO DE BIENES MUEBLES QUE SE ENCUENTRAN OBSOLETOS Y EN MAL ESTADO

No.	NUMERO DE INVENTARIO	DESCRIPCION	ESTATUS	CANDIDATO A BAJA	CONCEPTO	DESCRIPCION	SERIE	MARCA	MODELO	ESTADO	LOCALIZACION ACTUAL	FECHA DE COMPRA O REFERENCIA	PROVEEDOR U ORIGEN	NUMERO DE FACTURA	IMPORTE	MEMORANDUM	Contable
2103	17252	OTRO MOBILIARIO Y EQUIPO EDUCACIONAL RECREATIVO OTROS	DONACION	CANDIDATO A BAJA	PINTARRON	PINTARRON				MAL ESTADO	BODEGA LAS FUENTES	19-jun-06		S/N	0.00	HP 234/2023	No contable
2104	17255	MOBILIARIOS EQUIPOS DE ADMINISTRACION	Y DE ALTA GENERA	CANDIDATO A BAJA	TARJA	TARJA EN ACERO INOXIDABLE DE 84 X 56	0	0	0	MAL ESTADO	BODEGA LAS FUENTES	30-ago-06	COMODATO DIF JALISCO	DJ-CTO-1069/05-2	1.00	HP 234/2023	No contable
2105	17370	EQUIPO DE COMPUTO Y TECNOLOGIA DE LA INFORMACION	DE LA COMODAT	CANDIDATO A BAJA	TECLADO	TECLADO	100101004008 3381		0	MAL ESTADO	BODEGA LAS FUENTES	08-jun-06	COMODATO HABITAT	0	1.00	HP 234/2023	No contable
2106	17373	EQUIPO DE COMPUTO Y TECNOLOGIA DE LA INFORMACION	DE LA COMODAT	CANDIDATO A BAJA	MONITOR	MONITOR 15"	100101002008 3361		0	MAL ESTADO	BODEGA LAS FUENTES	08-jun-06	COMODATO HABITAT	0	1.00	HP 234/2023	No contable
2107	17382	EQUIPO DE COMPUTO Y TECNOLOGIA DE LA INFORMACION	DE LA COMODAT	BAJA	TECLADO	TECLADO	100101004008 3376		0	MAL ESTADO	BODEGA LAS FUENTES	08-jun-06	COMODATO HABITAT	0	1.00	HP 234/2023	No contable
2108	17389	EQUIPO DE COMPUTO Y TECNOLOGIA DE LA INFORMACION	DE LA COMODAT	CANDIDATO A BAJA	MONITOR	MONITOR 15"	100101002008 3360		0	MAL ESTADO	BODEGA LAS FUENTES	08-jun-06	COMODATO HABITAT	0	1.00	HP 234/2023	No contable
2109	17394	EQUIPO DE COMPUTO Y TECNOLOGIA DE LA INFORMACION	DE LA COMODAT	CANDIDATO A BAJA	TECLADO	TECLADO	100101004008 3372		0	MAL ESTADO	BODEGA LAS FUENTES	08-jun-06	COMODATO HABITAT	0	1.00	HP 234/2023	No contable
2110	17398	EQUIPO DE COMPUTO Y TECNOLOGIA DE LA INFORMACION	DE LA COMODAT	CANDIDATO A BAJA	TECLADO	TECLADO	100101004008 3373			MAL ESTADO	BODEGA LAS FUENTES	08-jun-06		S/N	0.00	HP 234/2023	No contable
2111	17402	EQUIPO DE COMPUTO Y TECNOLOGIA DE LA INFORMACION	DE LA COMODAT	CANDIDATO A BAJA	TECLADO	TECLADO	100101004008 3374		0	MAL ESTADO	BODEGA LAS FUENTES	08-jun-06	COMODATO HABITAT	0	1.00	HP 234/2023	No contable
2112	17405	EQUIPO DE COMPUTO Y TECNOLOGIA DE LA INFORMACION	DE LA COMODAT	CANDIDATO A BAJA	MONITOR	MONITOR 15"	100101002008 3369		0	MAL ESTADO	BODEGA LAS FUENTES	08-jun-06	COMODATO HABITAT	0	1.00	HP 234/2023	No contable
2113	17406	EQUIPO DE COMPUTO Y TECNOLOGIA DE LA INFORMACION	DE LA COMODAT	BAJA	TECLADO	TECLADO	100101004008 3375		0	MAL ESTADO	BODEGA LAS FUENTES	08-jun-06	COMODATO HABITAT	0	1.00	HP 234/2023	No contable
2114	17409	EQUIPO DE COMPUTO Y TECNOLOGIA DE LA INFORMACION	DE LA COMODAT	CANDIDATO A BAJA	MONITOR	MONITOR 15"	100101002008 3363		0	MAL ESTADO	BODEGA LAS FUENTES	08-jun-06	COMODATO HABITAT	0	1.00	HP 234/2023	No contable
2115	17410	EQUIPO DE COMPUTO Y TECNOLOGIA DE LA INFORMACION	DE LA COMODAT	CANDIDATO A BAJA	TECLADO	TECLADO	100101004008 3380		0	MAL ESTADO	BODEGA LAS FUENTES	08-jun-06	COMODATO HABITAT	0	1.00	HP 234/2023	No contable
2116	17420	EQUIPO DE COMPUTO Y TECNOLOGIA DE LA INFORMACION	DE LA COMODAT	BAJA	REGULADOR	REGULADOR DE VOLTAJE	100101001008 3386		1KVA	MAL ESTADO	BODEGA LAS FUENTES	08-jun-06	COMODATO HABITAT	0	1.00	HP 234/2023	No contable

ANEXO 1

PROPUESTA DE BAJA DEL INVENTARIO DE BIENES MUEBLES QUE SE ENCUENTRAN OBSOLETOS Y EN MAL ESTADO

No.	NUMERO DE INVENTARIO	DESCRIPCION	ESTATUS	CANDIDATO A BAJA	CONCEPTO	DESCRIPCION	SERIE	MARCA	MODELO	ESTADO	LOCALIZACION ACTUAL	FECHA DE COMPRA O REFERENCIA	PROVEEDOR U ORIGEN	NUMERO DE FACTURA	IMPORTE	MEMORANDUM	Contable
2117	17431	EQUIPO DE COMPUTO Y TECNOLOGIA DE LA INFORMACION OTROS	DE N COMODAT	CANDIDATO A BAJA	IMPRESORA	IMPRESORA	1001010060083397	LEXMARK	E230	MAL ESTADO	BODEGA LAS FUENTES	08-jun-06	COMODATO HABITAT	0	1.00	HP 234/2023	No contable
2118	17432	MOBILIARIOS EQUIPOS ADMINISTRACION OTROS	Y DE N COMODAT	BAJA	MAQUINA DE ESCRIBIR	MAQUINA DE ESCRIBIR ELECTRICA	0	BROTHER	0	MAL ESTADO	BODEGA LAS FUENTES	08-jun-06	COMODATO HABITAT	0	1.00	HP 234/2023	No contable
2119	17435	MOBILIARIOS EQUIPOS ADMINISTRACION OTRO MOBILIARIO Y	Y DE N COMODAT	CANDIDATO A BAJA	MAQUINA DE ESCRIBIR	MAQUINA DE ESCRIBIR ELECTRICA	1001010080083544	BROTHER	0	MAL ESTADO	BODEGA LAS FUENTES	08-jun-06	COMODATO HABITAT	0	1.00	HP 234/2023	No contable
2120	17450	EQUIPO EDUCACIONAL RECREATIVO MUEBLES	Y N COMODAT	CANDIDATO A BAJA	PINTARRON	PINTARRON 1.20 X 1.80	1001020060083482		0	MAL ESTADO	BODEGA LAS FUENTES	08-jun-06	COMODATO HABITAT	0	1.00	HP 234/2023	No contable
2121	17476	OFICINA ESTANTERIA MUEBLES	DE Y N COMODAT	CANDIDATO A BAJA	MESA DE TRABAJO	MESA DE TRABAJO 2,90 X ,70 X ,90	1001140100083578		0	MAL ESTADO	BODEGA LAS FUENTES	08-jun-06	COMODATO HABITAT	0	1.00	HP 234/2023	No contable
2122	17477	OFICINA ESTANTERIA MUEBLES	DE Y N COMODAT	CANDIDATO A BAJA	MESA DE TRABAJO	MESA DE TRABAJO 2,90 X ,70 X ,90	1001140100083579		0	MAL ESTADO	BODEGA LAS FUENTES	08-jun-06	COMODATO HABITAT	0	1.00	HP 234/2023	No contable
2123	17478	OFICINA ESTANTERIA MUEBLES	DE Y N COMODAT	CANDIDATO A BAJA	MESA DE TRABAJO	MESA DE TRABAJO 2,90 X ,70 X ,90	1001140100083581		0	MAL ESTADO	BODEGA LAS FUENTES	08-jun-06	COMODATO HABITAT	0	1.00	HP 234/2023	No contable
2124	17479	OFICINA ESTANTERIA OTROS	DE Y N COMODAT	CANDIDATO A BAJA	MESA DE TRABAJO	MESA DE TRABAJO 2,90 X ,70 X ,90	1001140100083575		0	MAL ESTADO	BODEGA LAS FUENTES	08-jun-06	COMODATO HABITAT	0	1.00	HP 234/2023	No contable
2125	17480	MOBILIARIOS EQUIPOS ADMINISTRACION MUEBLES	Y DE N COMODAT	CANDIDATO A BAJA	BANCO	BANCO ALTO,4 PATAS, SIN RESPALDO, ASIENTO VINIL	1001030050083634		0	MAL ESTADO	BODEGA LAS FUENTES	08-jun-06	COMODATO HABITAT	0	1.00	HP 234/2023	No contable
2126	17517	OFICINA ESTANTERIA MUEBLES	DE Y N COMODAT	CANDIDATO A BAJA	SILLA DE VISITA	SILLA DE VISITA APILABLE TUBULAR DE VINIL	1001140040083419		0	MAL ESTADO	BODEGA LAS FUENTES	08-jun-06	COMODATO HABITAT	0	1.00	HP 234/2023	No contable
2127	17518	OFICINA ESTANTERIA MUEBLES	DE Y DONACION	BAJA	MESA DE TRABAJO	MESA DE TRABAJO DE 1.20 X 1.00	1001140100083580		0	MAL ESTADO	BODEGA LAS FUENTES	01-ene-04	HABITAT	0	1.00	HP 234/2023	No contable
2128	17519	OFICINA ESTANTERIA MUEBLES	DE Y N COMODAT	CANDIDATO A BAJA	MESA DE TRABAJO	MESA DE TRABAJO 2,90 X ,70 X ,90	1001140100083577		0	MAL ESTADO	BODEGA LAS FUENTES	08-jun-06	COMODATO HABITAT	0	1.00	HP 234/2023	No contable
2129	17520	OFICINA ESTANTERIA MUEBLES	DE Y N COMODAT	CANDIDATO A BAJA	MESA DE TRABAJO	MESA DE TRABAJO 2,90 X ,70 X ,90	1001140100083574		0	MAL ESTADO	BODEGA LAS FUENTES	08-jun-06	COMODATO HABITAT	0	1.00	HP 234/2023	No contable
2130	17521	OFICINA ESTANTERIA MUEBLES	DE Y N COMODAT	CANDIDATO A BAJA	MESA DE TRABAJO	MESA DE TRABAJO 2,90 X ,70 X ,90	1001140100083576		0	MAL ESTADO	BODEGA LAS FUENTES	08-jun-06	COMODATO HABITAT	0	1.00	HP 234/2023	No contable
2131	17523	OFICINA ESTANTERIA MUEBLES	DE Y N COMODAT	CANDIDATO A BAJA	MESA DE TRABAJO	MESA DE TRABAJO 2,90 X ,70 X ,90	1001140100083576		0	MAL ESTADO	BODEGA LAS FUENTES	08-jun-06	COMODATO HABITAT	0	1.00	HP 234/2023	No contable
2132	17525	OFICINA ESTANTERIA MUEBLES	DE Y N COMODAT	CANDIDATO A BAJA	SILLA DE VISITA	SILLA DE VISITA APILABLE TUBULAR DE VINIL	1001140040083415		0	MAL ESTADO	BODEGA LAS FUENTES	08-jun-06	COMODATO HABITAT	0	1.00	HP 234/2023	No contable

PROPUESTA DE BAJA DEL INVENTARIO DE BIENES MUEBLES QUE SE ENCUENTRAN OBSOLETOS Y EN MAL ESTADO

No.	NUMERO DE INVENTARIO	DESCRIPCION	ESTATUS	CANDIDATO A BAJA	CONCEPTO	DESCRIPCION	SERIE	MARCA	MODELO	ESTADO	LOCALIZACION ACTUAL	FECHA DE COMPRA O REFERENCIA	PROVEEDOR U ORIGEN	NUMERO DE FACTURA	IMPORTE	MEMORANDUM	Contable
2133	17531	MUEBLES DE OFICINA ESTANTERIA	DE Y N COMODAT	CANDIDATO A BAJA	SILLA VISITA	SILLA DE VISITA APILABLE TUBULAR DE VINIL	1001140040083409		0	MAL ESTADO	BODEGA LAS FUENTES	08-jun-06	COMODATO HABITAT	0	1.00	HP 234/2023	No contable
2134	17532	MUEBLES DE OFICINA ESTANTERIA	DE Y N COMODAT	BAJA	SILLA VISITA	SILLA DE VISITA APILABLE TUBULAR DE VINIL	1001140040083409		0	MAL ESTADO	BODEGA LAS FUENTES	08-jun-06	COMODATO HABITAT	0	1.00	HP 234/2023	No contable
2135	17533	MUEBLES DE OFICINA ESTANTERIA	DE Y N COMODAT	CANDIDATO A BAJA	SILLA VISITA	SILLA DE VISITA APILABLE TUBULAR DE VINIL	1001140040083414		0	MAL ESTADO	BODEGA LAS FUENTES	08-jun-06	COMODATO HABITAT	0	1.00	HP 234/2023	No contable
2136	17534	MUEBLES DE OFICINA ESTANTERIA	DE Y N COMODAT	CANDIDATO A BAJA	SILLA VISITA	SILLA DE VISITA APILABLE TUBULAR DE VINIL	1001140040083417		0	MAL ESTADO	BODEGA LAS FUENTES	08-jun-06	COMODATO HABITAT	0	1.00	HP 234/2023	No contable
2137	17535	MUEBLES DE OFICINA ESTANTERIA	DE Y N COMODAT	CANDIDATO A BAJA	ESCRITORIO	ESCRITORIO 1.20 X .60	1001140010083455		0	MAL ESTADO	BODEGA LAS FUENTES	08-jun-06	COMODATO HABITAT	0	1.00	HP 234/2023	No contable
2138	17972	MUEBLES DE OFICINA ESTANTERIA EQUIPO	DE Y ALTA GENERA	CANDIDATO A BAJA	ARCHIVERO	ARCHIVERO CAJONES METALICO	2	0	0	MAL ESTADO	BODEGA LAS FUENTES	13-jul-06	RETIQUETADO	0	1.00	HP 234/2023	No contable
2139	17973	COMUNICACION Y TELECOMUNICACION EQUIPO	DE Y ALTA GENERA	CANDIDATO A BAJA	TELEFONO	TELEFONO	04701028	TELMEX	0	MAL ESTADO	BODEGA LAS FUENTES	13-jul-06	RETIQUETADO	0	1.00	HP 234/2023	No contable
2140	17974	COMPUTO Y DE TECNOLOGIA DE LA INFORMACION	DE Y ALTA GENERA	CANDIDATO A BAJA	BOCINA	BOCINA PARA COMPUTADORA	0	0	0	MAL ESTADO	BODEGA LAS FUENTES	13-jul-06	RETIQUETADO	0	1.00	HP 234/2023	No contable
2141	18019	MUEBLES DE OFICINA ESTANTERIA	DE Y N COMODAT	CANDIDATO A BAJA	SILLON PARA CULTORA BELLEZA	SILLON PARA CULTORA DE BELLEZA	0	0	0	MAL ESTADO	BODEGA LAS FUENTES	19-jul-06	COMODATO HABITAT	0	1.00	HP 175/2023	No contable
2142	19589	MUEBLES DE OFICINA ESTANTERIA	DE Y GASTO	CANDIDATO A BAJA	CABALLETE	UNIVERSAL DESARMABLE Y AJUSTABLE TUBO REDONDO METALICO BLANCO	0	0	0	MAL ESTADO	BODEGA LAS FUENTES	19-oct-06	PAPELERIA OFITEL, S.A. DE C.V.	232542	354.20	HP 234/2023	No contable
2143	19590	MUEBLES DE OFICINA ESTANTERIA	DE Y GASTO	CANDIDATO A BAJA	CABALLETE	UNIVERSAL DESARMABLE Y AJUSTABLE TUBO REDONDO METALICO BLANCO	0	0	0	MAL ESTADO	BODEGA LAS FUENTES	19-oct-06	PAPELERIA OFITEL, S.A. DE C.V.	232542	354.20	HP 234/2023	No contable
2144	19592	MUEBLES DE OFICINA ESTANTERIA	DE Y GASTO	CANDIDATO A BAJA	CABALLETE	UNIVERSAL DESARMABLE Y AJUSTABLE TUBO REDONDO METALICO BLANCO	0	0	0	MAL ESTADO	BODEGA LAS FUENTES	19-oct-06	PAPELERIA OFITEL, S.A. DE C.V.	232542	354.20	HP 234/2023	No contable
2145	19593	MUEBLES DE OFICINA ESTANTERIA	DE Y GASTO	CANDIDATO A BAJA	CABALLETE	UNIVERSAL DESARMABLE Y AJUSTABLE TUBO REDONDO METALICO BLANCO	0	0	0	MAL ESTADO	BODEGA LAS FUENTES	19-oct-06	PAPELERIA OFITEL, S.A. DE C.V.	232542	354.20	HP 234/2023	No contable

PROPUESTA DE BAJA DEL INVENTARIO DE BIENES MUEBLES QUE SE ENCUENTRAN OBSOLETOS Y EN MAL ESTADO

No.	NUMERO DE INVENTARIO	DESCRIPCION	ESTATUS	CANDIDATO A BAJA	CONCEPTO	DESCRIPCION	SERIE	MARCA	MODELO	ESTADO	LOCALIZACION ACTUAL	FECHA DE COMPRA O REFERENCIA	PROVEEDOR U ORIGEN	NUMERO DE FACTURA	IMPORTE	MEMORANDUM	Contable
2146	19597	MUEBLES DE OFICINA Y ESTANTERIA	DE GASTO	CANDIDATO A BAJA	CABALLETE	CABALLETE UNIVERSAL DESARMABLE Y AJUSTABLE TUBO REDONDO METALICO BLANCO.	0	0	0	MAL ESTADO	BODEGA LAS FUENTES	19-oct-06	PAPELERIA OFITEL, S.A. DE C.V.	232542	354.20	HP 234/2023	No contable
2147	20684	OTRO MOBILIARIO Y EQUIPO EDUCACIONAL RECREATIVO	DE COMPRA	BAJA	ROTA FOLIO	ROTAFOLIO	0	0	0	MAL ESTADO	BODEGA LAS FUENTES	14-mar-08	VAZQUEZ HERMANOS Y COMPAÑIA	A52048	397.44	HP 175/2023	No contable
2148	21982	OTRO MOBILIARIO Y EQUIPO EDUCACIONAL RECREATIVO	DE COMPRA	CANDIDATO A BAJA	PIZARRON CORCHO	DE PIZARRON CORCHO 90X60	0	0	0	MAL ESTADO	BODEGA LAS FUENTES	03-jul-08	TLAQUEPAQUE ESCOLAR SA DE CV	191344	226.55	HP 175/2023	No contable
2149	23008	EQUIPO DE COMPUTO Y DE TECNOLOGIA DE LA INFORMACION	DE COMPRA	CANDIDATO A BAJA	TECLADO	TECLADO ALAMBRIICO	CM80202715	COMPAQ	0	MAL ESTADO	BODEGA LAS FUENTES	13-oct-08	LIBRA SISTEMAS S.A. DE C.V.	71446	0.00	HP 175/2023	No contable
2150	23169	EQUIPO DE GENERACION ELECTRICA, APARATOS Y ACCESORIOS ELECTRICOS	DE COMPRA	CANDIDATO A BAJA	RADIO GRABADORA	RADIO GRABADORA CON CD, CASETE	S01-1545433-B	SONY	CFD-503CP	MAL ESTADO	BODEGA LAS FUENTES	05-nov-08	SERVICIOS PRECIADO, S.A. DE C.V.	B 25007	0.00	HP 175/2023	No contable
2151	23848	MUEBLES DE OFICINA Y ESTANTERIA	DE COMPRA	BAJA	MUEBLE GUARDA	MUEBLE DE GUARDA DE MATERIAL DIDACTICO	0	0	0	MAL ESTADO	BODEGA LAS FUENTES	04-dic-08	GRUPO INDUSTRIAL JOME, SA DE CV	9400	686.55	HP 175/2023	No contable
2152	32769	MUEBLES DE OFICINA Y ESTANTERIA	DE COMPRA	CANDIDATO A BAJA	SILLA VISITA	DE SILLA DE VISITA	0	KINDEMEX	0	MAL ESTADO	BODEGA LAS FUENTES	12-feb-15	OFILINEA	549	244.76	HP 175/2023	No contable
2153	32993	OTROS MOBILIARIOS Y EQUIPOS DE ADMINISTRACION	DE COMPRA	CANDIDATO A BAJA	RELOJ CHECADOR DE HUELLA	RELOJ CHECADOR DE HUELLA	6335144401616	0	0	MAL ESTADO	BODEGA LAS FUENTES	20-mar-15	JOSE LUIS FIGUEROA PEREZ VERDIA (COMPUFIG)	A 1619	2,159.92	HP 175/2023	No contable
2154	35273	EQUIPO EDUCACIONAL RECREATIVO	DE DONACION	BAJA	PIZARRON CORCHO	DE PIZARRON CORCHO	0	0	0	MAL ESTADO	BODEGA LAS FUENTES	01-oct-16	DAFCOM S.A DE C.V.	0	1.00	HP 175/2023	No contable
2155	36976	OTRO MOBILIARIO Y EQUIPO EDUCACIONAL RECREATIVO	DE ALTA GENERACION	CANDIDATO A BAJA	PIZARRON CORCHO	DE PIZARRON CORCHO 120X90	0	0	0	MAL ESTADO	BODEGA LAS FUENTES	02-ago-17	DAFCOM S.A DE C.V.	0	1.00	HP 175/2023	No contable
2156	36977	OTRO MOBILIARIO Y EQUIPO EDUCACIONAL RECREATIVO	DE ALTA GENERACION	CANDIDATO A BAJA	PIZARRON CORCHO	DE PIZARRON CORCHO 120X90	0	0	0	MAL ESTADO	BODEGA LAS FUENTES	02-ago-17	DAFCOM S.A DE C.V.	0	1.00	HP 175/2023	No contable
2157	40963	OTROS MOBILIARIOS Y EQUIPOS DE ADMINISTRACION	DE DONACION	CANDIDATO A BAJA	BUTACA	BUTACA CON PALETA AZUL	0	0	0	MAL ESTADO	BODEGA LAS FUENTES	23-ago-19	DAFCOM S.A DE C.V.	0	0.00	HP 175/2023	No contable
2158	41039	OTROS MOBILIARIOS Y EQUIPOS DE ADMINISTRACION	DE DONACION	CANDIDATO A BAJA	BANCA	BANCA PERSONAS	3 0	0	0	MAL ESTADO	BODEGA LAS FUENTES	23-ago-19	DAFCOM S.A DE C.V.	0	0.00	HP 175/2023	No contable

PROPUESTA DE BAJA DEL INVENTARIO DE BIENES MUEBLES QUE SE ENCUENTRAN OBSOLETOS Y EN MAL ESTADO

No.	NUMERO DE INVENTARIO	DESCRIPCION	ESTATUS	CANDIDATO A BAJA	CONCEPTO	DESCRIPCION	SERIE	MARCA	MODELO	ESTADO	LOCALIZACION ACTUAL	FECHA DE COMPRA O REFERENCIA	PROVEEDOR U ORIGEN	NUMERO DE FACTURA	IMPORTE	MEMORANDUM	Contable
2159	41041	OTROS MOBILIARIOS EQUIPOS DE ADMINISTRACION	Y DE DONACION	CANDIDATO A BAJA	BANCA	BANCA 3 PLAZAS METALICA	0	0	0	MAL ESTADO	BODEGA LAS FUENTES	23-ago-19	DAFCOM S.A DE C.V.	0	0.00	HP 234/2023	No contable
2160	42379	OTROS MOBILIARIOS EQUIPOS DE ADMINISTRACION	Y DE GASTO	CANDIDATO A BAJA	CONTENEDOR	CONTENEDOR PARA BASURA 240 LTS CON LLANTAS Y PEDAL DE APERTURA	0	SABLON	0	MAL ESTADO	BODEGA LAS FUENTES	15-jul-20	SERVICIOS PRECIADO, S.A. DE C.V.	1827	4,434.91	HP 175/2023	No contable
2161	42429	OTROS MOBILIARIOS EQUIPOS DE ADMINISTRACION	Y DE ALTA GENERA	CANDIDATO A BAJA	ESPEJO	ESPEJO 60 X 1.20	0	0	0	MAL ESTADO	BODEGA LAS FUENTES	08-jul-20	NO TENIA ETIQUETA	0	0.00	HP 234/2023	No contable
2162	42432	MUEBLES DE OFICINA ESTANTERIA	Y DE ALTA GENERA	CANDIDATO A BAJA	MUEBLE	MUEBLE CAJONES 14	0	0	0	MAL ESTADO	BODEGA LAS FUENTES	08-jul-20	NO TENIA ETIQUETA	0	0.00	HP 234/2023	No contable
2163	42433	OTROS MOBILIARIOS EQUIPOS DE ADMINISTRACION	Y DE ALTA GENERA	CANDIDATO A BAJA	CAMPANA	CAMPANA DE COCINA EMPOTRADA	0	MABE	0	MAL ESTADO	BODEGA LAS FUENTES	08-jul-20	NO TENIA ETIQUETA	0	0.00	HP 234/2023	No contable
2164	42434	OTROS MOBILIARIOS EQUIPOS DE ADMINISTRACION	Y DE ALTA GENERA	CANDIDATO A BAJA	CAMPANA	CAMPANA DE COCINA EMPOTRADA	0	MABE	0	MAL ESTADO	BODEGA LAS FUENTES	08-jul-20	NO TENIA ETIQUETA	0	0.00	HP 234/2023	No contable
2165	42437	OTROS MOBILIARIOS EQUIPOS DE ADMINISTRACION	Y DE ALTA GENERA	CANDIDATO A BAJA	EXTINTOR	EXTINTOR 4.5 KILOS	0	0	0	MAL ESTADO	BODEGA LAS FUENTES	08-jul-20	NO TENIA ETIQUETA	0	0.00	HP 234/2023	No contable
2166	42438	MUEBLES DE OFICINA ESTANTERIA	Y DE ALTA GENERA	CANDIDATO A BAJA	ARCHIVERO	ARCHIVERO CAJONES 3	0	0	0	MAL ESTADO	BODEGA LAS FUENTES	08-jul-20	NO TENIA ETIQUETA	0	0.00	HP 234/2023	No contable
2167	42439	OTROS MOBILIARIOS EQUIPOS DE ADMINISTRACION	Y DE N COMODAT	CANDIDATO A BAJA	LAVABO	LAVACABEZAS INTEGRADO	0	0	0	MAL ESTADO	BODEGA LAS FUENTES	08-jul-20	COMODATO HABITAT	0	0.00	HP 234/2023	No contable
2168	42440	MUEBLES DE OFICINA ESTANTERIA	Y DE N COMODAT	CANDIDATO A BAJA	MESA AUXILIAR	MESA AUXILIAR	0	0	0	MAL ESTADO	BODEGA LAS FUENTES	08-jul-20	COMODATO HABITAT	0	0.00	HP 234/2023	No contable
2169	42441	MUEBLES DE OFICINA ESTANTERIA	Y DE ALTA GENERA	CANDIDATO A BAJA	MESA AUXILIAR	MESA AUXILIAR	0	0	0	MAL ESTADO	BODEGA LAS FUENTES	08-jul-20	COMODATO HABITAT	0	0.00	HP 234/2023	No contable
2170	42442	MUEBLES DE OFICINA ESTANTERIA	Y DE ALTA GENERA	CANDIDATO A BAJA	MESA AUXILIAR	MESA AUXILIAR	0	0	0	MAL ESTADO	BODEGA LAS FUENTES	08-jul-20	COMODATO HABITAT	0	0.00	HP 234/2023	No contable
2171	42443	MUEBLES DE OFICINA ESTANTERIA	Y DE N COMODAT	CANDIDATO A BAJA	MESA AUXILIAR	MESA AUXILIAR	0	0	0	MAL ESTADO	BODEGA LAS FUENTES	08-jul-20	COMODATO HABITAT	0	0.00	HP 234/2023	No contable
2172	42445	MUEBLES DE OFICINA ESTANTERIA	Y DE N COMODAT	CANDIDATO A BAJA	MESA AUXILIAR	MESA AUXILIAR	0	0	0	MAL ESTADO	BODEGA LAS FUENTES	08-jul-20	COMODATO HABITAT	0	0.00	HP 234/2023	No contable
2173	42446	MUEBLES DE OFICINA ESTANTERIA	Y DE N COMODAT	CANDIDATO A BAJA	MESA AUXILIAR	MESA AUXILIAR	0	0	0	MAL ESTADO	BODEGA LAS FUENTES	08-jul-20	COMODATO HABITAT	0	0.00	HP 234/2023	No contable
2174	42447	MUEBLES DE OFICINA ESTANTERIA	Y DE N COMODAT	CANDIDATO A BAJA	MESA AUXILIAR	MESA AUXILIAR	0	0	0	MAL ESTADO	BODEGA LAS FUENTES	08-jul-20	COMODATO HABITAT	0	0.00	HP 234/2023	No contable

PROPUESTA DE BAJA DEL INVENTARIO DE BIENES MUEBLES QUE SE ENCUENTRAN OBSOLETOS Y EN MAL ESTADO

No.	NUMERO DE INVENTARIO	DESCRIPCION	ESTATUS	CANDIDATO A BAJA	CONCEPTO	DESCRIPCION	SERIE	MARCA	MODELO	ESTADO	LOCALIZACION ACTUAL	FECHA DE COMPRA O REFERENCIA	PROVEEDOR U ORIGEN	NUMERO DE FACTURA	IMPORTE	MEMORANDUM	Contable	
2175	42448	OTROS MOBILIARIOS EQUIPOS DE ADMINISTRACION MUEBLES	Y N COMODAT	CANDIDATO A BAJA	SECADORA CABELLO	SECADORA DE PEDESTAL	DE	0	0	0	MAL ESTADO	BODEGA LAS FUENTES	08-jul-20	COMODATO HABITAT	0	0.00	HP 234/2023	No contable
2176	42449	OFICINA ESTANTERIA MUEBLES	Y N COMODAT	CANDIDATO A BAJA	ANAQUEL	ANAQUEL CHAROLAS METALICO	5	0	0	0	MAL ESTADO	BODEGA LAS FUENTES	08-jul-20	COMODATO HABITAT	0	0.00	HP 234/2023	No contable
2177	42454	OFICINA ESTANTERIA MUEBLES	Y ALTA GENERA	CANDIDATO A BAJA	ANAQUEL	ANAQUEL CHAROLAS	5	0	0	0	MAL ESTADO	BODEGA LAS FUENTES	08-jul-20	NO TENIA ETIQUETA	0	0.00	HP 234/2023	No contable
2178	44258	OFICINA ESTANTERIA MUEBLES	Y ALTA GENERA	CANDIDATO A BAJA	SILLA	SILLA PARA ESTETICA NIÑO	0	0	0	0	MAL ESTADO	BODEGA LAS FUENTES	12-may-21	RETIQUETADO	0	0.00	HP 175/2023	No contable
2179	52016	OFICINA ESTANTERIA MUEBLES	Y ALTA GENERA	CANDIDATO A BAJA	SILLA	SILLA PARA TOCADOR	0	SERA ILLA	0	0	MAL ESTADO	BODEGA LAS FUENTES	19-abr-21		0	0.00	HP 234/2023	No contable
2180	62016	OFICINA ESTANTERIA MUEBLES	Y ALTA GENERA	CANDIDATO A BAJA	SILLA	SILLA PARA TOCADOR	0	SERA ILLA	0	0	MAL ESTADO	BODEGA LAS FUENTES	19-abr-21		0	0.00	HP 234/2023	No contable
2181	72016	OFICINA ESTANTERIA MUEBLES	Y ALTA GENERA	CANDIDATO A BAJA	SILLA	SILLA PARA TOCADOR	0	SERA ILLA	0	0	MAL ESTADO	BODEGA LAS FUENTES	19-abr-21		0	0.00	HP 234/2023	No contable
2182	82016	OFICINA ESTANTERIA MUEBLES	Y ALTA GENERA	CANDIDATO A BAJA	TOCADOR	TOCADOR DOBLE NEGRO	0	SERA OCADOR	0	0	MAL ESTADO	BODEGA LAS FUENTES	19-abr-21		0	0.00	HP 234/2023	No contable
2183	92016	OFICINA ESTANTERIA MUEBLES	Y GASTO	CANDIDATO A BAJA	TOCADOR	TOCADOR DOBLE NEGRO	0	SERTOOCADOR	0	0	MAL ESTADO	BODEGA LAS FUENTES	19-abr-21		0	0.00	HP 234/2023	No contable
2184	102016	OFICINA ESTANTERIA MUEBLES	Y ALTA GENERA	CANDIDATO A BAJA	TOCADOR	TOCADOR DOBLE NEGRO	0	SERA OCADOR	0	0	MAL ESTADO	BODEGA LAS FUENTES	19-abr-21		0	0.00	HP 234/2023	No contable
2185	280025169	COMPUTO Y TECNOLOGIA DE LA INFORMACION	DE DONACION	CANDIDATO A BAJA	MONITOR	MONITOR	55WF44	IBM	0	0	MAL ESTADO	BODEGA LAS FUENTES	01-ene-09	DONATIVO TEC DE MONTERREY	0	1.00	HP 175/2023	No contable
2186	10170190002	OFICINA ESTANTERIA MUEBLES	Y ALTA GENERA	BAJA	SILLON EJECUTIVO	SILLON EJECUTIVO	SEMI #N/D	#N/D	#N/D	0	MAL ESTADO	BODEGA LAS FUENTES	01-ene-04	SISTEMA CALIPSO	S/N	1.00	HP 175/2023	No contable
2187	10491120006	EQUIPO EDUCACIONAL RECREATIVO MUEBLES	Y ALTA GENERA	CANDIDATO A BAJA	PINTARRON	PINTARRON 120X1	0	ESCO	0	0	MAL ESTADO	BODEGA LAS FUENTES	01-ene-04		0	0.00	HP 175/2023	No contable
2188	PAMU 20068	OFICINA ESTANTERIA MUEBLES	Y GASTO	CANDIDATO A BAJA	LOCKER	LOCKER 2 PUERTAS METALICO	0	0	0	0	MAL ESTADO	BODEGA LAS FUENTES	00-ene-00		0.00	HP 175/2023	No contable	
2189	13161	OTROS MOBILIARIOS EQUIPOS DE ADMINISTRACION MUEBLES	Y GASTO	CANDIDATO A BAJA	BASCULA	BASCULA DE PISO				0	MAL ESTADO	BODEGA LAS FUENTES	06-feb-10		0.00	H.P. 001/2024	No contable	
2190	10180200004	OFICINA ESTANTERIA MUEBLES	Y GASTO	CANDIDATO A BAJA	MESA	MESA PARA IMPRESORA				0	MAL ESTADO	BODEGA LAS FUENTES			0.00	H.P. 001/2024	No contable	
2191	10400690008	OFICINA ESTANTERIA MUEBLES	Y GASTO	CANDIDATO A BAJA	GABINETE	GABINETE 2 PUERTAS	2			0	MAL ESTADO	BODEGA LAS FUENTES			0.00	H.P. 001/2024	No contable	

PROPUESTA DE BAJA DEL INVENTARIO DE BIENES MUEBLES QUE SE ENCUENTRAN OBSOLETOS Y EN MAL ESTADO

No.	NUMERO DE INVENTARIO	DESCRIPCION	ESTATUS	CANDIDATO A BAJA	CONCEPTO	DESCRIPCION	SERIE	MARCA	MODELO	ESTADO	LOCALIZACION ACTUAL	FECHA DE COMPRA O REFERENCIA	PROVEEDOR U ORIGEN	NUMERO DE FACTURA	IMPORTE	MEMORANDUM	Contable
2192	42490	OTROS MOBILIARIOS EQUIPOS DE ADMINISTRACION MUEBLES DE OFICINA ESTANTERIA OTROS	Y DE GASTO	CANDIDATO A BAJA	PLANCHA DE ROPA	PLANCHA DE ROPA				MAL ESTADO	BODEGA LAS FUENTES	09-jul-20			0.00	H.P. 001/2024	No contable
2193	S/N	OTROS MOBILIARIOS EQUIPOS DE ADMINISTRACION MUEBLES DE OFICINA ESTANTERIA OTROS	Y DE GASTO	CANDIDATO A BAJA	MESA PARA MAQUINA ESCRIBIR	MESA				MAL ESTADO	BODEGA LAS FUENTES				0.00		No contable
2194	S/N	OTROS MOBILIARIOS EQUIPOS DE ADMINISTRACION OTRO MOBILIARIO Y EQUIPO EDUCACIONAL RECREATIVO OTRO MOBILIARIO Y EQUIPO EDUCACIONAL RECREATIVO OTRO MOBILIARIO Y EQUIPO EDUCACIONAL RECREATIVO OTROS	Y DE GASTO	CANDIDATO A BAJA	CILINDRO DE GAS	CILINDRO DE GAS	0	0	0	MAL ESTADO	BODEGA LAS FUENTES		0	0	0.00	HP 175/2023	No contable
2195	S/N	OTROS MOBILIARIOS EQUIPOS DE ADMINISTRACION OTRO MOBILIARIO Y EQUIPO EDUCACIONAL RECREATIVO OTRO MOBILIARIO Y EQUIPO EDUCACIONAL RECREATIVO OTRO MOBILIARIO Y EQUIPO EDUCACIONAL RECREATIVO OTROS	Y DE GASTO	CANDIDATO A BAJA	PINTARRON	PINTARRON	0	0	0	MAL ESTADO	BODEGA LAS FUENTES		0	0	0.00	HP 175/2023	No contable
2196	S/N	OTROS MOBILIARIOS EQUIPOS DE ADMINISTRACION OTRO MOBILIARIO Y EQUIPO EDUCACIONAL RECREATIVO OTRO MOBILIARIO Y EQUIPO EDUCACIONAL RECREATIVO OTRO MOBILIARIO Y EQUIPO EDUCACIONAL RECREATIVO OTROS	Y DE GASTO	CANDIDATO A BAJA	PINTARRON	PINTARRON	0	0	0	MAL ESTADO	BODEGA LAS FUENTES		0	0	0.00	HP 175/2023	No contable
2197	S/N	OTROS MOBILIARIOS EQUIPOS DE ADMINISTRACION OTRO MOBILIARIO Y EQUIPO EDUCACIONAL RECREATIVO OTRO MOBILIARIO Y EQUIPO EDUCACIONAL RECREATIVO OTRO MOBILIARIO Y EQUIPO EDUCACIONAL RECREATIVO OTROS	Y DE GASTO	CANDIDATO A BAJA	PINTARRON	PINTARRON	0	0	0	MAL ESTADO	BODEGA LAS FUENTES		0	0	0.00	HP 175/2023	No contable
2198	S/N	OTROS MOBILIARIOS EQUIPOS DE ADMINISTRACION OTRO MOBILIARIO Y EQUIPO EDUCACIONAL RECREATIVO OTRO MOBILIARIO Y EQUIPO EDUCACIONAL RECREATIVO OTRO MOBILIARIO Y EQUIPO EDUCACIONAL RECREATIVO OTROS	Y DE GASTO	CANDIDATO A BAJA	REPISAS	REPISAS COLOR CEREZO	0	0	0	MAL ESTADO	BODEGA LAS FUENTES		0	0	0.00	HP 175/2023	No contable
2199	S/N	OTROS MOBILIARIOS EQUIPOS DE ADMINISTRACION OTRO MOBILIARIO Y EQUIPO EDUCACIONAL RECREATIVO OTRO MOBILIARIO Y EQUIPO EDUCACIONAL RECREATIVO OTRO MOBILIARIO Y EQUIPO EDUCACIONAL RECREATIVO OTROS	Y DE GASTO	CANDIDATO A BAJA	REPISAS	REPISAS COLOR CEREZO	0	0	0	MAL ESTADO	BODEGA LAS FUENTES		0	0	0.00	HP 175/2023	No contable
2200	S/N	OTROS MOBILIARIOS EQUIPOS DE ADMINISTRACION OTRO MOBILIARIO Y EQUIPO EDUCACIONAL RECREATIVO OTRO MOBILIARIO Y EQUIPO EDUCACIONAL RECREATIVO OTRO MOBILIARIO Y EQUIPO EDUCACIONAL RECREATIVO OTROS	Y DE GASTO	CANDIDATO A BAJA	SILLA SECRETARIAL	SILLA SECRETARIAL	0	0	0	MAL ESTADO	BODEGA LAS FUENTES		0	0	0.00	HP 175/2023	No contable
2201	S/N	OTROS MOBILIARIOS EQUIPOS DE ADMINISTRACION OTRO MOBILIARIO Y EQUIPO EDUCACIONAL RECREATIVO OTRO MOBILIARIO Y EQUIPO EDUCACIONAL RECREATIVO OTRO MOBILIARIO Y EQUIPO EDUCACIONAL RECREATIVO OTROS	Y DE GASTO	CANDIDATO A BAJA	ESTUFA	ESTUFA 6 QUEMADORES Y HORNO	0	0	0	MAL ESTADO	BODEGA LAS FUENTES		0	0	0.00	HP 175/2023	No contable
2202	S/N	OTROS MOBILIARIOS EQUIPOS DE ADMINISTRACION OTRO MOBILIARIO Y EQUIPO EDUCACIONAL RECREATIVO OTRO MOBILIARIO Y EQUIPO EDUCACIONAL RECREATIVO OTRO MOBILIARIO Y EQUIPO EDUCACIONAL RECREATIVO OTROS	Y DE GASTO	CANDIDATO A BAJA	SILLA DE VISITA	SILLA DE VISITA APILABLE TUBULAR DE VINIL	100114004008 3404		0	MAL ESTADO	BODEGA LAS FUENTES	08-jun-06	COMODATO HABITAT	0	1.00	HP 175/2023	No contable
2203	41235	OTROS MOBILIARIOS EQUIPOS DE ADMINISTRACION OTRO MOBILIARIO Y EQUIPO EDUCACIONAL RECREATIVO OTRO MOBILIARIO Y EQUIPO EDUCACIONAL RECREATIVO OTRO MOBILIARIO Y EQUIPO EDUCACIONAL RECREATIVO OTROS	Y DE GASTO	CANDIDATO A BAJA	VENTILADOR	VENTILADOR DE PARED	0	NAVIA	VPN 018	MAL ESTADO	BODEGA COPALITA	04-nov-19	DAFCOM S.A DE C.V.	1493	1,381.10	C.A.013-2024	No contable
2204	26654	OTROS MOBILIARIOS EQUIPOS DE ADMINISTRACION OTRO MOBILIARIO Y EQUIPO EDUCACIONAL RECREATIVO OTRO MOBILIARIO Y EQUIPO EDUCACIONAL RECREATIVO OTRO MOBILIARIO Y EQUIPO EDUCACIONAL RECREATIVO OTROS	Y DE COMPRA	CANDIDATO A BAJA	SILLA DE VISITA	SILLA DE VISITA APILABLE TUBULAR DE VINIL				MAL ESTADO	BODEGA COPALITA	27-jul-09	GRUPO INDUSTRIAL JOME, SA DE CV	9667	315.10	C.A.013-2024	No contable
2205	40833	OTROS MOBILIARIOS EQUIPOS DE ADMINISTRACION OTRO MOBILIARIO Y EQUIPO EDUCACIONAL RECREATIVO OTRO MOBILIARIO Y EQUIPO EDUCACIONAL RECREATIVO OTRO MOBILIARIO Y EQUIPO EDUCACIONAL RECREATIVO OTROS	Y DE DONACION	CANDIDATO A BAJA	SILLA DE VISITA	SILLA METAL AZUL	0	0	0	MAL ESTADO	BODEGA COPALITA	23-ago-19	DAFCOM S.A DE C.V.	0	0.00	C.A.013-2024	No contable
2206	27896	OTROS MOBILIARIOS EQUIPOS DE ADMINISTRACION OTRO MOBILIARIO Y EQUIPO EDUCACIONAL RECREATIVO OTRO MOBILIARIO Y EQUIPO EDUCACIONAL RECREATIVO OTRO MOBILIARIO Y EQUIPO EDUCACIONAL RECREATIVO OTROS	Y DE COMPRA	CANDIDATO A BAJA	PLANCHA DE VAPOR	PLANCHA DE VAPOR DE TELA	0	OSTER	0	MAL ESTADO	BODEGA LA PRIMAVERA	01-dic-11	ALCO MUEBLES	68	251.00	DDPCH 081-2024	No contable

PROPUESTA DE BAJA DEL INVENTARIO DE BIENES MUEBLES QUE SE ENCUENTRAN OBSOLETOS Y EN MAL ESTADO

No.	NUMERO DE INVENTARIO	DESCRIPCION	ESTATUS	CANDIDATO A BAJA	CONCEPTO	DESCRIPCION	SERIE	MARCA	MODELO	ESTADO	LOCALIZACION ACTUAL	FECHA DE COMPRA O REFERENCIA	PROVEEDOR U OBIGEN	NUMERO DE FACTURA	IMPORTE	MEMORANDUM	Contable
2207	4197	OTROS MOBILIARIOS EQUIPOS DE ADMINISTRACION EQUIPO DE COMPUTO Y DE TECNOLOGIA DE LA INFORMACION	Y DONACION	CANDIDATO A BAJA	TOCADOR	TOCADOR CON CAJONES TUBULAR	0	0	0	MAL ESTADO	BODEGA COPALITA	30-nov-00	DONATIVO H. AYUNTAMIENTO	0	1.00	H.P.024-2024	No contable
2208	4078 TEC	ADMINISTRACION EQUIPO DE COMPUTO Y DE TECNOLOGIA DE LA INFORMACION	Y DONACION	CANDIDATO A BAJA	COMPUTADOR A INTEGRADA	COMPUTADORA INTEGRADA	0	0	0	MAL ESTADO	BODEGA COPALITA		DONATIVO TEC	S/N	0.00	H.P.024-2024	No contable
2209	4082 TEC	EQUIPO DE COMPUTO Y DE TECNOLOGIA DE LA INFORMACION	Y DONACION	CANDIDATO A BAJA	COMPUTADOR A INTEGRADA	COMPUTADORA INTEGRADA	0	0	0	MAL ESTADO	BODEGA COPALITA		DONATIVO TEC	S/N	1.00	H.P.024-2024	No contable
2210	4328 TEC	EQUIPO DE COMPUTO Y DE TECNOLOGIA DE LA INFORMACION	Y DONACION	CANDIDATO A BAJA	COMPUTADOR A INTEGRADA	COMPUTADORA INTEGRADA	0	0	0	MAL ESTADO	BODEGA COPALITA		DONATIVO TEC	S/N	2.00	H.P.024-2024	No contable
2211	20657	MUEBLES OFICINA ESTANTERIA	DE Y COMPRA	CANDIDATO A BAJA	ESCRITORIO	ESCRITORIO CAJONES	2	0	0	MAL ESTADO	BODEGA COPALITA	14-mar-08	AGNESI MUEBLES Y OFICINAS	8147	1,465.23	H.P.024-2024	No contable
2212	2433	MUEBLES OFICINA ESTANTERIA	DE Y DONACION	CANDIDATO A BAJA	ESCRITORIO	ESCRITORIO CAJONES METALICO	2	0	0	MAL ESTADO	BODEGA COPALITA	24-nov-00	DONATIVO H. AYUNTAMIENTO	0	1.00	H.P.024-2024	No contable
2213	10645	MUEBLES OFICINA ESTANTERIA	DE Y COMPRA	CANDIDATO A BAJA	MESA PARA COMPUTADOR A	MESA PARA COMPUTADORA	0	0	0	MAL ESTADO	BODEGA COPALITA	10-ene-03	RAFAEL ALBERTO DIAZ CARDENAS	3854	200.00	H.P.024-2024	No contable
2214	36735	MUEBLES OFICINA ESTANTERIA	DE Y ALTA GENERAL	CANDIDATO A BAJA	ESCRITORIO	ESCRITORIO CAJONES	2	0	0	MAL ESTADO	BODEGA COPALITA	16-jun-21	REETIQUETADO	0	0.00	H.P.024-2024	No contable
2215	S/N	MUEBLES OFICINA ESTANTERIA	DE Y ALTA GENERAL	CANDIDATO A BAJA	MUEBLE PARA DOCTOR	MUEBLE PARA DOCTOR	0	OLA ONITOR	0	MAL ESTADO	BODEGA COPALITA			S/N	0.00	H.P.024-2024	No contable
2216	S/N	MUEBLES OFICINA ESTANTERIA	DE Y ALTA GENERAL	CANDIDATO A BAJA	MESA	MESA DE COLOR BLANCO	0	0	0	MAL ESTADO	BODEGA COPALITA			S/N	0.00	H.P.024-2024	No contable
2217	14358	MUEBLES OFICINA ESTANTERIA	DE Y ALTA GENERAL	CANDIDATO A BAJA	MUEBLE	MUEBLE DE MADERA EMPOTRADO EN PARED EN COLOR CAOBA	0	0	#N/D	MAL ESTADO	SE DESTRUYO (MUY MAL ESTADO)	07-ene-05	SIN FACTURA	0	1.00	DPI-011-2024	No contable
2218	28074	OTROS MOBILIARIOS EQUIPOS DE ADMINISTRACION	Y DE ALTA GENERAL	CANDIDATO A BAJA	SACAPUNTAS ELECTRICO	SACAPUNTAS ELECTRICOS	0	BOSTON	#N/D	MAL ESTADO	BODEGA COPALITA	01-ene-11	RE ETIQUETADO		1.00	DPI-011-2024	No contable
2219	13356	MUEBLES OFICINA ESTANTERIA	DE Y COMPRA	CANDIDATO A BAJA	GAVETA COLGANTE	GAVETA COLGANTE DE MELAMINA COLGANTE DE PARED COLOR	0	0	#N/D	MAL ESTADO	BODEGA COPALITA	15-jun-04	RAFAEL ALBERTO DIAZ CARDENAS	4093	747.50	DPI-011-2024	No contable
2220	33993	OTROS MOBILIARIOS EQUIPOS DE ADMINISTRACION EQUIPO DE COMPUTO Y DE TECNOLOGIA DE LA INFORMACION	Y DE COMPRA	CANDIDATO A BAJA	TRITURADORA	TRITURADORA	PM1614800824	SHREDMASTER	#N/D	MAL ESTADO	BODEGA COPALITA	17-ago-16	OFFICE DEPOT DE MEXICO SA DE CV	POSE/33591675	1,679.00	DPI-011-2024	No contable
2221	45947	ADMINISTRACION EQUIPO DE COMPUTO Y DE TECNOLOGIA DE LA INFORMACION	Y DE ALTA GENERAL	CANDIDATO A BAJA	NO BREAK	NO BREAK	XRN21801			MAL ESTADO	BODEGA COPALITA	02-jun-22		S/N	0.00	DPI-011-2024	No contable

PROPUESTA DE BAJA DEL INVENTARIO DE BIENES MUEBLES QUE SE ENCUENTRAN OBSOLETOS Y EN MAL ESTADO

No.	NUMERO DE INVENTARIO	DESCRIPCION	ESTATUS	CANDIDATO A BAJA	CONCEPTO	DESCRIPCION	SERIE	MARCA	MODELO	ESTADO	LOCALIZACION ACTUAL	FECHA DE COMPRA O REFERENCIA	PROVEEDOR U ORIGEN	NUMERO DE FACTURA	IMPORTE	MEMORANDUM	Contable
2222	33601	OTRO MOBILIARIO Y EQUIPO EDUCACIONAL RECREATIVO OTROS	Y COMPRA	CANDIDATO A BAJA	PIZARRON DE CORCHO	PIZARRON DE CORCHO 120 X 24		0	#N/D	MAL ESTADO	BODEGA COPALITA	20-ago-15	VAZQUEZ HERMANOS Y COMPAÑIA	A-268007	831.72	DPI-065-2023	No contable
2223	30147	MOBILIARIOS Y EQUIPOS DE ADMINISTRACION	Y COMPRA	CANDIDATO A BAJA	CONGELADOR	CONGELADOR HORIZONTAL 15 PIES		WB31957537	TORREY	MAL ESTADO	BODEGA COPALITA	04-sep-13	CRISTALERIA LA UNICA SA DE CV	4241	7,186.20	C.A.036-2024	No contable
2224	12439	EQUIPO DE COMPUTO Y DE TECNOLOGIA DE LA INFORMACION	COMPRA	BAJA	REGULADOR	REGULADOR DE VOLTAJE 1200 WTS		ISB SOLA BASIC		MAL ESTADO	BODEGA COPALITA	25-sep-03	RAFAEL ALBERTO DIAZ CARDENAS	41353	100.00	AUTOR.PATRONATO DECIMA SEGUNDA SESION ORDINARIA DEL 17AGO23	No contable
2225	40802	MUEBLES DE OFICINA Y ESTANTERIA	DE Y COMPRA	CANDIDATO A BAJA	SILLA SECRETARIAL	SILLA SECRETARIAL				MAL ESTADO	BODEGA COPALITA	16-jul-14	DAFCOM S.A DE C.V.	A 749	637.18		No contable
2226	31084	MUEBLES DE OFICINA Y ESTANTERIA	DE Y COMPRA	CANDIDATO A BAJA	SILLA SECRETARIAL	SILLA SECRETARIAL				MAL ESTADO	BODEGA COPALITA	18-jun-14	SERVICIOS PRECIADO, S.A. DE C.V.	A 671	637.18		No contable
2227	10181	MUEBLES DE OFICINA Y ESTANTERIA OTROS	DE Y COMPRA	CANDIDATO A BAJA	MUEBLE PARA COMPUTADOR A	MUEBLE PARA COMPUTADORA				MAL ESTADO	BODEGA COPALITA	09-ene-03	JOSE ROMERO FCO. MEJORADA	836, 837,838,839	0.00	C.A. 049-2024	No contable
2228	31636	MOBILIARIOS Y EQUIPOS DE ADMINISTRACION INSTRUMENTAL	Y COMPRA	CANDIDATO A BAJA	REFRIGERADO R	REFRIGERADOR 2 PUERTAS	14 005023	TORREY	VRD28	MAL ESTADO	BODEGA COPALITA	09-oct-14	SERVICIOS PRECIADO, S.A. DE C.V.	A 1018	17,815.86	C.A.036-2024	Contable
2229	6754	MUEBLES DE OFICINA Y ESTANTERIA	DE DONACION	CANDIDATO A BAJA	NEGATOSCOPIO	NEGATOSCOPIO	0	0	0	MAL ESTADO	BODEGA COPALITA	22-dic-00	DONATIVO H. AYUNTAMIENTO	0	1.00	D.S. 426-2023	No contable
2230	9023	MUEBLES DE OFICINA Y ESTANTERIA	DE Y COMPRA	CANDIDATO A BAJA	MESA AUXILIAR	MESA AUXILIAR PARA ESTETICA	0	0	0	MAL ESTADO	BODEGA COPALITA	28-ago-01	JAMBER, S.A. DE C.V.	13566	395.00	D.S. 426-2023	No contable
2231	9227	MUEBLES DE OFICINA Y ESTANTERIA	DE Y COMPRA	CANDIDATO A BAJA	SILLA VISITA	SILLA DE VISITA DE POLIPROPILENO NEGRO	0	0	0	MAL ESTADO	BODEGA COPALITA	13-nov-01	JOSE ROMERO FCO. MEJORADA	297	275.00	D.S. 426-2023	No contable
2232	9234	MUEBLES DE OFICINA Y ESTANTERIA	DE Y COMPRA	CANDIDATO A BAJA	SILLA VISITA	SILLA DE VISITA DE POLIPROPILENO NEGRO	0	0	0	MAL ESTADO	BODEGA COPALITA	13-nov-01	JOSE ROMERO FCO. MEJORADA	297	275.00	D.S. 426-2023	No contable
2233	9258	MUEBLES DE OFICINA Y ESTANTERIA	DE Y COMPRA	CANDIDATO A BAJA	SILLA VISITA	SILLA DE VISITA DE POLIPROPILENO NEGRO	0	0	0	MAL ESTADO	BODEGA COPALITA	13-nov-01	JOSE ROMERO FCO. MEJORADA	297	275.00	D.S. 426-2023	No contable
2234	9275	MUEBLES DE OFICINA Y ESTANTERIA	DE Y COMPRA	CANDIDATO A BAJA	SILLA VISITA	SILLA DE VISITA DE POLIPROPILENO NEGRO	0	0	0	MAL ESTADO	BODEGA COPALITA	13-nov-01	JOSE ROMERO FCO. MEJORADA	297	275.00	D.S. 426-2023	No contable
2235	9299	MUEBLES DE OFICINA Y ESTANTERIA	DE Y COMPRA	CANDIDATO A BAJA	SILLA VISITA	SILLA DE VISITA DE POLIPROPILENO NEGRO	0	0	0	MAL ESTADO	BODEGA COPALITA	13-nov-01	JOSE ROMERO FCO. MEJORADA	297	275.00	D.S. 426-2023	No contable
2236	9376	MUEBLES DE OFICINA Y ESTANTERIA	DE Y COMPRA	CANDIDATO A BAJA	SILLA VISITA	SILLA DE VISITA DE POLIPROPILENO NEGRO	0	0	0	MAL ESTADO	BODEGA COPALITA	13-nov-01	JOSE ROMERO FCO. MEJORADA	297	275.00	D.S. 426-2023	No contable
2237	9416	MUEBLES DE OFICINA Y ESTANTERIA	DE Y COMPRA	CANDIDATO A BAJA	SILLA VISITA	SILLA DE VISITA DE POLIPROPILENO NEGRO	0	0	0	MAL ESTADO	BODEGA COPALITA	13-nov-01	JOSE ROMERO FCO. MEJORADA	297	275.00	D.S. 426-2023	No contable

PROPUESTA DE BAJA DEL INVENTARIO DE BIENES MUEBLES QUE SE ENCUENTRAN OBSOLETOS Y EN MAL ESTADO

No.	NUMERO DE INVENTARIO	DESCRIPCION	ESTATUS	CANDIDATO A BAJA	CONCEPTO	DESCRIPCION	SENE	MARCA	MODELO	ESTADO	LOCALIZACION ACTUAL	FECHA DE COMPRA O REFERENCIA	PROVEEDOR U ORIGEN	NUMERO DE FACTURA	IMPORTE	MEMORANDUM	Contable
2238	9419	MUEBLES DE OFICINA ESTANTERIA	DE COMPRA	CANDIDATO A BAJA	SILLA DE VISITA	SILLA DE VISITA DE POLIPROPILENO NEGRO	0	0	0	MAL ESTADO	BODEGA COPALITA	13-nov-01	JOSE FCO. ROMERO MEJORADA	297	275.00	D.S. 426-2023	No contable
2239	9423	MUEBLES DE OFICINA ESTANTERIA OTROS	DE COMPRA	CANDIDATO A BAJA	SILLA DE VISITA	SILLA DE VISITA DE POLIPROPILENO NEGRO	0	0	0	MAL ESTADO	BODEGA COPALITA	13-nov-01	JOSE FCO. ROMERO MEJORADA	297	275.00	D.S. 426-2023	No contable
2240	9539	MOBILIARIOS EQUIPOS ADMINISTRACION	DE COMPRA	CANDIDATO A BAJA	LAMPARA	LAMPARA DE LUZ CON DIADEMA Y CARGADOR	0	0	0	MAL ESTADO	BODEGA COPALITA	29-nov-01	TINO SA DE CV	34701	50.00	D.S. 426-2023	No contable
2241	11980	EQUIPO MEDICO DE LABORATORIO	DE COMPRA	CANDIDATO A BAJA	ESTERILIZADOR	ESTERILIZADOR PARA DENTISTA	0	0	0	MAL ESTADO	BODEGA COPALITA	16-jun-03	RAFAEL ALBERTO DIAZ CARDENAS	23324	700.00	D.S. 426-2023	No contable
2242	12137	OTROS MOBILIARIOS EQUIPOS ADMINISTRACION OTROS	DE COMPRA	CANDIDATO A BAJA	VENTILADOR	VENTILADOR DE PEDESTAL	0	MYTEK	0	MAL ESTADO	BODEGA COPALITA	24-jul-03	RAFAEL ALBERTO DIAZ CARDENAS	54651	100.00	D.S. 426-2023	No contable
2243	13954	MOBILIARIOS EQUIPOS ADMINISTRACION OTROS	DE DONACION	CANDIDATO A BAJA	BANCO	BANCO DE METAL	0	0	0	MAL ESTADO	BODEGA COPALITA	11-nov-04	RAFAEL ALBERTO DIAZ CARDENAS	0	1.00	D.S. 426-2023	No contable
2244	13956	MOBILIARIOS EQUIPOS ADMINISTRACION OTROS	DE DONACION	CANDIDATO A BAJA	BANCO	BANCO DE METAL	0	0	0	MAL ESTADO	BODEGA COPALITA	11-nov-04	RAFAEL ALBERTO DIAZ CARDENAS	0	1.00	D.S. 426-2023	No contable
2245	15447	MUEBLES DE OFICINA ESTANTERIA	DE ULTA GENERA	CANDIDATO A BAJA	SILLA VISITA	SILLA DE VISITA DE POLIPROPILENO NEGRO	0	0	0	MAL ESTADO	BODEGA COPALITA	13-jun-05	RETIQUETADO	0	1.00	D.S. 426-2023	No contable
2246	15451	MUEBLES DE OFICINA ESTANTERIA	DE ULTA GENERA	CANDIDATO A BAJA	SILLA VISITA	SILLA DE VISITA DE POLIPROPILENO NEGRO	0	0	0	MAL ESTADO	BODEGA COPALITA	13-jun-05	RETIQUETADO	0	1.00	D.S. 426-2023	No contable
2247	15744	MUEBLES DE OFICINA ESTANTERIA	DE ULTA GENERA	CANDIDATO A BAJA	SILLA SECRETARIAL	SILLA SECRETARIAL	0	0	0	MAL ESTADO	BODEGA COPALITA	27-jun-05	RETIQUETADO	0	1.00	D.S. 426-2023	No contable
2248	15746	MUEBLES DE OFICINA ESTANTERIA OTROS	DE ULTA GENERA	CANDIDATO A BAJA	SILLA SECRETARIAL	SILLA SECRETARIAL	0	0	0	MAL ESTADO	BODEGA COPALITA	27-jun-05	RETIQUETADO	0	1.00	D.S. 426-2023	No contable
2249	16319	MOBILIARIOS EQUIPOS ADMINISTRACION	DE COMPRA	CANDIDATO A BAJA	PEDESTAL	PEDESTAL PARA MICROFONO	0	0	0	MAL ESTADO	BODEGA COPALITA	16-ago-05	EMPRESAS MUSICALES DE MEXICO	1414	240.35	D.S. 426-2023	No contable
2250	16958	MUEBLES DE OFICINA ESTANTERIA	DE COMPRA	CANDIDATO A BAJA	CABALLETE	CABALLETE UNIVERSAL DESARMABLE Y AJUSTABLE TUBO REDONDO METALICO BLANCO	0	0	0	MAL ESTADO	BODEGA COPALITA	06-jun-06	PAPELERIA OFITEL, S.A. DE C.V.	232542	425.50	D.S. 426-2023	No contable
2251	16963	MUEBLES DE OFICINA ESTANTERIA	DE COMPRA	CANDIDATO A BAJA	CABALLETE	CABALLETE UNIVERSAL DESARMABLE Y AJUSTABLE TUBO REDONDO METALICO BLANCO	0	0	0	MAL ESTADO	BODEGA COPALITA	06-jun-06	PAPELERIA OFITEL, S.A. DE C.V.	232542	425.50	D.S. 426-2023	No contable
2252	18641	MUEBLES DE OFICINA ESTANTERIA	DE COMPRA	CANDIDATO A BAJA	SILLON EJECUTIVO	SILLON EJECUTIVO RESPALDO ALTO.TELA AZUL	0	0	0	MAL ESTADO	BODEGA COPALITA	03-nov-06	VEO MUEBLES PARA OFICINA	0531 B	1,120.10	D.S. 426-2023	No contable

PROPUESTA DE BAJA DEL INVENTARIO DE BIENES MUEBLES QUE SE ENCUENTRAN OBSOLETOS Y EN MAL ESTADO

No.	NUMERO DE INVENTARIO	DESCRIPCION	ESTATUS	CANDIDATO A BAJA	CONCEPTO	DESCRIPCION	SERIE	MARCA	MODELO	ESTADO	LOCALIZACION ACTUAL	FECHA DE COMPRA O REFERENCIA	PROVEEDOR U ORIGEN	NUMERO DE FACTURA	IMPORTE	MEMORANDUM	Contable
2253	18647	MUEBLES DE OFICINA Y ESTANTERIA	DE Y COMPRA	CANDIDATO A BAJA	SILLA DE VISITA	SILLA DE VISITA ACOJINADA S/ DESCANSA BRAZOS MODULO DE RECEPCION DE 1.20 CUBIERTA MELAMINA	0	0	0	MAL ESTADO	BODEGA COPALITA	03-nov-06	VEO MUEBLES PARA OFICINA	0530 B	322.00	D.S. 426-2023	No contable
2254	18652	MUEBLES DE OFICINA Y ESTANTERIA	DE Y COMPRA	CANDIDATO A BAJA	MODULO DE RECEPCION	C/LATERAL, PORTA TECLADO Y CAJONERA DE 2 GAVETAS Y ORGANIZADOR DE ESCRITORIO	0	0	0	MAL ESTADO	BODEGA COPALITA	03-nov-06	VEO MUEBLES PARA OFICINA	0527 B	3,352.25	D.S. 426-2023	No contable
2255	18657	MUEBLES DE OFICINA Y ESTANTERIA	DE Y COMPRA	CANDIDATO A BAJA	SILLA DE VISITA	SILLA DE VISITA ACOJINADA S/ DESCANSA BRAZOS	0	0	0	MAL ESTADO	BODEGA COPALITA	03-nov-06	VEO MUEBLES PARA OFICINA	0530 B	258.75	D.S. 426-2023	No contable
2256	18661	MUEBLES DE OFICINA Y ESTANTERIA	DE Y COMPRA	CANDIDATO A BAJA	SILLA DE VISITA	SILLA DE VISITA ACOJINADA S/ DESCANSA BRAZOS	0	0	0	MAL ESTADO	BODEGA COPALITA	03-nov-06	VEO MUEBLES PARA OFICINA	0530 B	258.75	D.S. 426-2023	No contable
2257	18664	MUEBLES DE OFICINA Y ESTANTERIA	DE Y COMPRA	CANDIDATO A BAJA	MESA	MESA SENCILLA CUBIERTA DE 1.20 X 0.60 CM	0	0	0	MAL ESTADO	BODEGA COPALITA	03-nov-06	VEO MUEBLES PARA OFICINA	0533 B	286.35	D.S. 426-2023	No contable
2258	18666	MUEBLES DE OFICINA Y ESTANTERIA	DE Y COMPRA	CANDIDATO A BAJA	MESA	MESA SENCILLA CUBIERTA DE 1.20 X 0.60 CM	0	0	0	MAL ESTADO	BODEGA COPALITA	03-nov-06	VEO MUEBLES PARA OFICINA	0533 B	286.35	D.S. 426-2023	No contable
2259	18676	MUEBLES DE OFICINA Y ESTANTERIA	DE Y COMPRA	CANDIDATO A BAJA	SOFA	SOFA 2 PLAZAS, FORRO TELA, COLOR AZUL	0	0	0	MAL ESTADO	BODEGA COPALITA	03-nov-06	VEO MUEBLES PARA OFICINA	0531 B	2,438.00	D.S. 426-2023	No contable
2260	18703	MUEBLES DE OFICINA Y ESTANTERIA	DE Y COMPRA	BAJA	SILLA SECRETARIAL	SILLA SECRETARIAL TELA AZUL	0	0	0	MAL ESTADO	BODEGA COPALITA	03-nov-06	VEO MUEBLES PARA OFICINA	0530 B	602.60	D.S. 426-2023	No contable
2261	18705	MUEBLES DE OFICINA Y ESTANTERIA	DE Y COMPRA	CANDIDATO A BAJA	SILLA DE VISITA	SILLA DE VISITA ACOJINADA S/ DESCANSA BRAZOS	0	0	0	MAL ESTADO	BODEGA COPALITA	03-nov-06	VEO MUEBLES PARA OFICINA	0530 B	258.75	D.S. 426-2023	No contable
2262	18717	MOBILIARIOS DE OTROS EQUIPOS ADMINISTRACION	DE Y COMPRA	CANDIDATO A BAJA	SILLA DE VISITA	SILLA DE VISITA ACOJINADA CON DESCANSA BRAZOS	0	0	0	MAL ESTADO	BODEGA COPALITA	03-nov-06	VEO MUEBLES PARA OFICINA	0530 B	322.00	D.S. 426-2023	No contable
2263	18732	MOBILIARIOS DE OTROS EQUIPOS ADMINISTRACION	DE Y COMPRA	CANDIDATO A BAJA	SILLON EJECUTIVO	SILLON EJECUTIVO RESPALDO ALTO, TELA AZUL	0	0	0	MAL ESTADO	BODEGA COPALITA	03-nov-06	VEO MUEBLES PARA OFICINA	0531 B	1,033.85	D.S. 426-2023	No contable
2264	18776	MOBILIARIOS DE OTROS EQUIPOS ADMINISTRACION	DE Y COMPRA	CANDIDATO A BAJA	SILLA DE VISITA	SILLA DE VISITA ACOJINADA S/ DESCANSA BRAZOS	0	0	0	MAL ESTADO	BODEGA COPALITA	03-nov-06	VEO MUEBLES PARA OFICINA	0530 B	258.75	D.S. 426-2023	No contable
2265	18781	MUEBLES DE OFICINA Y ESTANTERIA	DE Y ALTA GENERA	CANDIDATO A BAJA	SILLA DE VISITA	SILLA ACOJINADA DE P/VISITANTE S/DESCANSABRAZOS	0	0	0	MAL ESTADO	BODEGA COPALITA	18-ago-21	0	0	0.00	D.S. 426-2023	No contable
2266	18782	MOBILIARIOS DE OTROS EQUIPOS ADMINISTRACION	DE Y COMPRA	CANDIDATO A BAJA	SILLA DE VISITA	SILLA DE VISITA ACOJINADA S/ DESCANSA BRAZOS	0	0	0	MAL ESTADO	BODEGA COPALITA	03-nov-06	VEO MUEBLES PARA OFICINA	0530 B	258.75	D.S. 426-2023	No contable

PROPUESTA DE BAJA DEL INVENTARIO DE BIENES MUEBLES QUE SE ENCUENTRAN OBSOLETOS Y EN MAL ESTADO

No.	NUMERO DE INVENTARIO	DESCRIPCION	ESTATUS	CANDIDATO A BAJA	CONCEPTO	DESCRIPCION	SERIE	MARCA	MODELO	ESTADO	LOCALIZACION ACTUAL	FECHA DE COMPRA O REFERENCIA	PROVEEDOR U ORIGEN	NUMERO DE FACTURA	IMPORTE	MEMORANDUM	Contable
2267	18784	OTROS MOBILIARIOS EQUIPOS DE ADMINISTRACION OTROS	Y DE COMPRA	CANDIDATO A BAJA	SILLA DE VISITA	SILLA DE VISITA ACOJINADA S/ DESCANSA BRAZOS	0	0	0	MAL ESTADO	BODEGA COPALITA	03-nov-06	VEO MUEBLES PARA OFICINA	0530 B	258.75	D.S. 426-2023	No contable
2268	18796	OTROS MOBILIARIOS EQUIPOS DE ADMINISTRACION OTROS	Y DE COMPRA	CANDIDATO A BAJA	LOCKER	LOCKER 2 PUERTAS DE 1.80 DE ALTO CON ENTREPAÑOS		0	0	MAL ESTADO	BODEGA COPALITA	03-nov-06	VEO MUEBLES PARA OFICINA	0528 B	1,952.70	D.S. 426-2023	No contable
2269	18837	OTROS MOBILIARIOS EQUIPOS DE ADMINISTRACION OTROS	Y DE ALTA GENERA	CANDIDATO A BAJA	SILLA SECRETARIAL	SILLA SECRETARIAL	0	0	0	MAL ESTADO	BODEGA COPALITA	19-ago-21		0	0.00	D.S. 426-2023	No contable
2270	18845	OTROS MOBILIARIOS EQUIPOS DE ADMINISTRACION OTROS	Y DE COMPRA	BAJA	SILLA DE VISITA	SILLA DE VISITA ACOJINADA S/ DESCANSA BRAZOS	0	0	0	MAL ESTADO	BODEGA COPALITA	03-nov-06	VEO MUEBLES PARA OFICINA	0530 B	258.75	D.S. 426-2023	No contable
2271	18945	OTROS MOBILIARIOS EQUIPOS DE ADMINISTRACION OTROS	Y DE COMPRA	CANDIDATO A BAJA	SILLA DE VISITA	SILLA DE VISITA DE POLIPROPILENO NEGRO	0	0	0	MAL ESTADO	BODEGA COPALITA	03-nov-06	VEO MUEBLES PARA OFICINA	0530 B	286.35	D.S. 426-2023	No contable
2272	19012	OTROS MOBILIARIOS EQUIPOS DE ADMINISTRACION OTROS	Y DE COMPRA	CANDIDATO A BAJA	SILLA DE VISITA	SILLA DE VISITA DE POLIPROPILENO NEGRO	0	0	0	MAL ESTADO	BODEGA COPALITA	03-nov-06	VEO MUEBLES PARA OFICINA	0530 B	286.35	D.S. 426-2023	No contable
2273	19107	OTROS MOBILIARIOS EQUIPOS DE ADMINISTRACION OTROS	Y DE ALTA GENERA	CANDIDATO A BAJA	SILLA SECRETARIAL	SILLA SECRETARIAL TELA AZUL	0	0	0	MAL ESTADO	BODEGA COPALITA	03-nov-06	SIN FACTURA	0530 B	602.60	D.S. 426-2023	No contable
2274	19108	OTROS MOBILIARIOS EQUIPOS DE ADMINISTRACION OTROS	Y DE COMPRA	CANDIDATO A BAJA	MODULO OPERATIVO	MODULO OPERATIVO CON ESCRITORIO TIPO BALA DE 1.70 LATERAL C/CAJONERA DE 2 GAVETAS Y CHAROLA PORTA LAPICES CON MAMPARRA	0	0	0	MAL ESTADO	BODEGA COPALITA	03-nov-06	VEO MUEBLES PARA OFICINA	527 B	8,968.85	D.S. 426-2023	No contable
2275	19111	OTROS MOBILIARIOS EQUIPOS DE ADMINISTRACION OTROS	Y DE COMPRA	CANDIDATO A BAJA	MESA	MESA SENCILLA DE 1.20 X 0.50 CM CON DOS CAJONES	0	0	0	MAL ESTADO	BODEGA COPALITA	03-nov-06	VEO MUEBLES PARA OFICINA	0533 B	959.45	D.S. 426-2023	No contable
2276	19112	OTROS MOBILIARIOS EQUIPOS DE ADMINISTRACION OTROS	Y DE ALTA GENERA	CANDIDATO A BAJA	SILLA SECRETARIAL	SILLA SECRETARIAL TELA AZUL	0	0	0	MAL ESTADO	BODEGA COPALITA	03-nov-06	SIN FACTURA	0530 B	602.60	D.S. 426-2023	No contable
2277	19117	OTROS MOBILIARIOS EQUIPOS DE ADMINISTRACION OTROS	Y DE COMPRA	CANDIDATO A BAJA	SILLA DE VISITA	SILLA DE VISITA ACOJINADA S/ DESCANSA BRAZOS	0	0	0	MAL ESTADO	BODEGA COPALITA	03-nov-06	VEO MUEBLES PARA OFICINA	0530 B	258.75	D.S. 426-2023	No contable
2278	19173	OTROS MOBILIARIOS EQUIPOS DE ADMINISTRACION OTROS	Y DE COMPRA	CANDIDATO A BAJA	MESA PLEGABLE	MESA PLEGABLE 0.76 X 2.44 CM		0	0	MAL ESTADO	BODEGA COPALITA	17-nov-06	OFFICE DEPOT DE MEXICO SA DE CV	189930	874.98	D.S. 426-2023	No contable

PROPUESTA DE BAJA DEL INVENTARIO DE BIENES MUEBLES QUE SE ENCUENTRAN OBSOLETOS Y EN MAL ESTADO

No.	NUMERO DE INVENTARIO	DESCRIPCION	ESTATUS	CANDIDATO A BAJA	CONCEPTO	DESCRIPCION	SERIE	MARCA	MODELO	ESTADO	LOCALIZACION ACTUAL	FECHA DE COMPRA O REFERENCIA	PROVEEDOR U ORIGEN	NUMERO DE FACTURA	IMPORTE	MEMORANDUM	Contable
2279	19175	OTROS MOBILIARIOS Y EQUIPOS DE ADMINISTRACION	COMPRA	CANDIDATO A BAJA	PINTARRON	PINTARRON 2.40 X .90	0	0	0	MAL ESTADO	BODEGA COPALITA	19-oct-06	PAPELERIA OFITEL, S.A. DE C.V.	232542	1,102.85	D.S. 426-2023	No contable
2280	19180	OTROS MOBILIARIOS Y EQUIPOS DE ADMINISTRACION	COMPRA	CANDIDATO A BAJA	MESA PLEGABLE	MESA PLEGABLE 0.76 X 2.44 CM		0	0	MAL ESTADO	BODEGA COPALITA	17-nov-06	OFFICE DEPOT DE MEXICO SA DE CV	189930	874.98	D.S. 426-2023	No contable
2281	19212	OTROS MOBILIARIOS Y EQUIPOS DE ADMINISTRACION	COMPRA	CANDIDATO A BAJA	SILLA DE VISITA	SILLA DE VISITA ACOJINADA CON DESCANSA BRAZOS	0	0	0	MAL ESTADO	BODEGA COPALITA	03-nov-06	VEO MUEBLES PARA OFICINA	0530 B	322.00	D.S. 426-2023	No contable
2282	19213	OTROS MOBILIARIOS Y EQUIPOS DE ADMINISTRACION	COMPRA	CANDIDATO A BAJA	SOFA	SOFA 2 PLAZAS, FORRO TELA, COLOR AZUL		0	0	MAL ESTADO	BODEGA COPALITA	03-nov-06	VEO MUEBLES PARA OFICINA	0531 B	2,438.00	D.S. 426-2023	No contable
2283	19216	OTROS MOBILIARIOS Y EQUIPOS DE ADMINISTRACION	COMPRA	CANDIDATO A BAJA	SOFA	SOFA INDIVIDUAL FORRO TELA, COLOR AZUL	0	0	0	MAL ESTADO	BODEGA COPALITA	03-nov-06	VEO MUEBLES PARA OFICINA	0531 B	1,696.25	D.S. 426-2023	No contable
2284	19218	OTROS MOBILIARIOS Y EQUIPOS DE ADMINISTRACION	COMPRA	BAJA	SOFA	SOFA INDIVIDUAL FORRO TELE COLOR AZUL	0	0	0	MAL ESTADO	BODEGA COPALITA	03-nov-06	VEO MUEBLES PARA OFICINA	0531 B	1,696.25	D.S. 426-2023	No contable
2285	19247	MUEBLES DE OFICINA Y ESTANTERIA	COMPRA	CANDIDATO A BAJA	SILLA DE VISITA	SILLA DE VISITA DE POLIPROPILENO NEGRO	0	0	0	MAL ESTADO	BODEGA COPALITA	03-nov-06	VEO MUEBLES PARA OFICINA	0530 B	286.35	D.S. 426-2023	No contable
2286	19259	MUEBLES DE OFICINA Y ESTANTERIA	COMPRA	CANDIDATO A BAJA	SILLA DE VISITA	SILLA DE VISITA DE POLIPROPILENO NEGRO	0	0	0	MAL ESTADO	BODEGA COPALITA	03-nov-06	VEO MUEBLES PARA OFICINA	0530 B	286.35	D.S. 426-2023	No contable
2287	19272	MUEBLES DE OFICINA Y ESTANTERIA	COMPRA	CANDIDATO A BAJA	SILLA DE VISITA	SILLA DE VISITA DE POLIPROPILENO NEGRO	0	0	0	MAL ESTADO	BODEGA COPALITA	03-nov-06	VEO MUEBLES PARA OFICINA	0530 B	286.35	D.S. 426-2023	No contable
2288	19377	MUEBLES DE OFICINA Y ESTANTERIA	COMPRA	CANDIDATO A BAJA	SILLA DE VISITA	SILLA DE VISITA DE POLIPROPILENO NEGRO	0	0	0	MAL ESTADO	BODEGA COPALITA	03-nov-06	VEO MUEBLES PARA OFICINA	0530 B	286.35	D.S. 426-2023	No contable
2289	19379	MUEBLES DE OFICINA Y ESTANTERIA	COMPRA	CANDIDATO A BAJA	SILLA DE VISITA	SILLA DE VISITA DE POLIPROPILENO NEGRO	0	0	0	MAL ESTADO	BODEGA COPALITA	03-nov-06	VEO MUEBLES PARA OFICINA	0530 B	286.35	D.S. 426-2023	No contable
2290	19385	MUEBLES DE OFICINA Y ESTANTERIA	COMPRA	CANDIDATO A BAJA	SILLA DE VISITA	SILLA DE VISITA DE POLIPROPILENO NEGRO	0	0	0	MAL ESTADO	BODEGA COPALITA	03-nov-06	VEO MUEBLES PARA OFICINA	0530 B	286.35	D.S. 426-2023	No contable
2291	19529	MUEBLES DE OFICINA Y ESTANTERIA	COMPRA	CANDIDATO A BAJA	SILLA DE VISITA	SILLA DE VISITA DE POLIPROPILENO NEGRO	0	0	0	MAL ESTADO	BODEGA COPALITA	03-nov-06	VEO MUEBLES PARA OFICINA	0530 B	286.35	D.S. 426-2023	No contable
2292	19555	MUEBLES DE OFICINA Y ESTANTERIA	COMPRA	CANDIDATO A BAJA	SILLA DE VISITA	SILLA DE VISITA DE POLIPROPILENO NEGRO	0	0	0	MAL ESTADO	BODEGA COPALITA				0.00	D.S. 426-2023	No contable

DIRECCION DE ADMINISTRACION Y FINANZAS
DEPARTAMENTO DE RECURSOS FINANCIEROS
PATRIMONIO

ANEXO 1

PROPUESTA DE BAJA DEL INVENTARIO DE BIENES MUEBLES QUE SE ENCUENTRAN OBSOLETOS Y EN MAL ESTADO

No.	NUMERO DE INVENTARIO	DESCRIPCION	ESTATUS	CANDIDATO A BAJA	CONCEPTO	DESCRIPCION	SERIE	MARCA	MODELO	ESTADO	LOCALIZACION ACTUAL	FECHA DE COMPRA O REFERENCIA	PROVEEDOR U. ORIGEN	NUMERO DE FACTURA	IMPORTE	MEMORANDUM	Contable
2293	19598	MUEBLES OFICINA ESTANTERIA	DE Y COMPRA	CANDIDATO A BAJA	MODULO OPERATIVO	MODULO OPERATIVO CON ESCRITORIO TIPO BALA DE 1.70 LATERAL C/CAJONERA DE 2 GAVETAS Y CHAROLA PORTA LAPICES INCLUYE MAMPARA DIVISORIA	0	0	0	MAL ESTADO	BODEGA COPALITA	03-nov-06	VEO MUEBLES PARA OFICINA	526 B	11,106.70	D.S. 426-2023	No contable
2294	22620	MUEBLES OFICINA ESTANTERIA	DE Y COMPRA	CANDIDATO A BAJA	MODULO OPERATIVO	MODULO OPERATIVO CON ESCRITORIO TIPO BALA DE 1.70 LATERAL C/CAJONERA DE 2 GAVETAS Y CHAROLA PORTA LAPICES	0	0	0	MAL ESTADO	BODEGA COPALITA	03-nov-06	VEO MUEBLES PARA OFICINA	527 B	8,968.85	D.S. 426-2023	No contable
2295	23742	MUEBLES OFICINA ESTANTERIA	DE Y ALTA GENERA	CANDIDATO A BAJA	SILLA VISITA	DE P/VISITANTE S/DESCANSABRAZOS	0	0	0	MAL ESTADO	BODEGA COPALITA	23-jun-20	0		0.00	D.S. 426-2023	No contable
2296	25536	INSTRUMENTAL MEDICO Y LABORATORIO	DE COMPRA	CANDIDATO A BAJA	ESTETOSCOPIO	ESTETOSCOPIO DUPLEX ADULTO	0	LIGHTWEIGHT	WA5079-73	MAL ESTADO	BODEGA COPALITA	03-feb-09	CARLOS NAFARRETE S.A. DE C.V. GRUPO INDUSTRIAL JOME, SA DE CV	58355	391.00	D.S. 426-2023	No contable
2297	25884	MUEBLES OFICINA ESTANTERIA	DE Y COMPRA	CANDIDATO A BAJA	SILLA SECRETARIAL	SILLA SECRETARIAL	0	0	0	MAL ESTADO	BODEGA COPALITA	04-dic-08	LIBRA SISTEMAS S.A. DE C.V.	9398	871.70	D.S. 426-2023	No contable
2298	26239	MUEBLES OFICINA ESTANTERIA	DE Y COMPRA	CANDIDATO A BAJA	SILLON	SILLON PARA CULTORA BELLEZA	0	0	0	MAL ESTADO	BODEGA COPALITA	09-oct-06	LIBRA SISTEMAS S.A. DE C.V.		3,949.97	D.S. 426-2023	No contable
2299	26240	MUEBLES OFICINA ESTANTERIA	DE Y COMPRA	CANDIDATO A BAJA	SILLON	SILLON PARA CULTORA BELLEZA	0	0	0	MAL ESTADO	BODEGA COPALITA	09-oct-06	LIBRA SISTEMAS S.A. DE C.V.		3,949.97	D.S. 426-2023	No contable
2300	26244	MUEBLES OFICINA ESTANTERIA	DE Y COMPRA	CANDIDATO A BAJA	MESA AUXILIAR	MESA AUXILIAR CON RUEDAS PARA ESTETICA CON 2 NIVELES	0	0	0	MAL ESTADO	BODEGA COPALITA	09-oct-06	LIBRA SISTEMAS S.A. DE C.V.		395.00	D.S. 426-2023	No contable
2301	26245	MUEBLES OFICINA ESTANTERIA	DE Y COMPRA	CANDIDATO A BAJA	MESA AUXILIAR	MESA AUXILIAR CON RUEDAS PARA ESTETICA CON 2 NIVELES ESFIGMO	0	0	0	MAL ESTADO	BODEGA COPALITA	09-oct-06	LIBRA SISTEMAS S.A. DE C.V.		395.00	D.S. 426-2023	No contable
2302	27797	INSTRUMENTAL MEDICO Y LABORATORIO	DE COMPRA	CANDIDATO A BAJA	ESFIGMO	ELECTRONICO AUTOMATICO C/BRAZALETE P/MEDIR PRECISION ALTERNAL	0	0	0	MAL ESTADO	BODEGA COPALITA	19-sep-11	CARLOS NAFARRETE S.A. DE C.V.	68685	725.00	D.S. 426-2023	No contable
2303	28584	OTRO MOBILIARIO Y EQUIPO EDUCACIONAL RECREATIVO	DE Y ALTA GENERA	CANDIDATO A BAJA	PIZARRON	PIZARRON	0	0	0	MAL ESTADO	BODEGA COPALITA	01-ene-11	0		1.00	D.S. 426-2023	No contable

PROPUESTA DE BAJA DEL INVENTARIO DE BIENES MUEBLES QUE SE ENCUENTRAN OBSOLETOS Y EN MAL ESTADO

Nº.	NUMERO DE INVENTARIO	DESCRIPCION	ESTATUS	CANDIDATO A BAJA	CONCEPTO	DESCRIPCION	SERIE	MARCA	MODELO	ESTADO	LOCALIZACION ACTUAL	FECHA DE COMPRA O REFERENCIA	PROVEEDOR U ORIGEN	NUMERO DE FACTURA	IMPORTE	MEMORANDUM	Contable
2304	28585	OTRO MOBILIARIO Y EQUIPO EDUCACIONAL RECREATIVO	ALTA GENERA	CANDIDATO A BAJA	PIZARRON DE CORCHO	PIZARRON DE CORCHO	0	0	0	MAL ESTADO	BODEGA COPALITA	01-ene-11	0		1.00	D.S. 426-2023	No contable
2305	29144	EQUIPO DE COMPUTO Y TECNOLOGIA DE LA INFORMACION	COMPRA	CANDIDATO A BAJA	SWITCH	SWITCH 24 PUERTOS	CN24DY20BR	HP	J9664A	MAL ESTADO	BODEGA COPALITA	22-ago-12	0	3449	2,507.30	D.S. 426-2023	No contable
2306	29318	MUEBLES DE OFICINA Y ESTANTERIA	COMPRA	CANDIDATO A BAJA	LOCKER	LOCKER 2 PUERTAS DE 1.80 DE ALTO CON ENTREPAÑOS		0	0	MAL ESTADO	BODEGA COPALITA	03-nov-06	VEO MUEBLES PARA OFICINA	0528 B	1,952.70	D.S. 426-2023	No contable
2307	33618	EQUIPO DE COMPUTO Y TECNOLOGIA DE LA INFORMACION INSTRUMENTAL	ALTA GENERA	CANDIDATO A BAJA	ESCANER PARA LIMPIEZA	ESCANER NEUMATICO PARA LIMPIEZA DENTAL	0	0	0	MAL ESTADO	BODEGA COPALITA	25-jun-20	0		0.00	D.S. 426-2023	No contable
2308	33619	MEDICO Y LABORATORIO OTROS	ALTA GENERA	CANDIDATO A BAJA	AMALGAMADOR	AMALGAMADOR	0	0	0	MAL ESTADO	BODEGA COPALITA	04-nov-15	RETIQUETADO		1.00	D.S. 426-2023	No contable
2309	35979	MOBILIARIOS Y EQUIPOS ADMINISTRACION OTROS	COMPRA	CANDIDATO A BAJA	LAMPARA	LAMPARA DE RESINA FOTOCURADO	0	APPLE DENTAL	0	MAL ESTADO	BODEGA COPALITA	03-may-17	MARQUEZ BERNAL JESUS CRISTOBAL	FD9070	1,190.00	D.S. 426-2023	No contable
2310	38612	MOBILIARIOS Y EQUIPOS ADMINISTRACION INSTRUMENTAL	COMPRA	CANDIDATO A BAJA	ENMICADORA	ENMICADORA	0	0	H115	MAL ESTADO	BODEGA COPALITA	10-nov-17	DAFCOM DE C.V.	S.A POSE/44557483	655.00	D.S. 426-2023	No contable
2311	38685	MEDICO Y LABORATORIO OTROS	COMPRA	CANDIDATO A BAJA	AMALGAMADOR	AMALGAMADOR DENTAL	600120160711212	IBIDENT	0	MAL ESTADO	BODEGA COPALITA	08-dic-17	DAFCOM DE C.V.	S.A FD12637	3,300.00	D.S. 426-2023	No contable
2312	PA-MU-1001-07-014-0095502	MOBILIARIOS Y EQUIPOS ADMINISTRACION OTROS	ALTA GENERA	CANDIDATO A BAJA	VITRINA	VITRINA	0	0	0	MAL ESTADO	BODEGA COPALITA	01-ene-04	DONACION	0	0.00	D.S. 426-2023	No contable
2313	PA-MU-1001-07-014-0095503	MOBILIARIOS Y EQUIPOS ADMINISTRACION OTROS	ALTA GENERA	CANDIDATO A BAJA	VITRINA	VITRINA	0	0	0	MAL ESTADO	BODEGA COPALITA	01-ene-04	DONACION	0	0.00	D.S. 426-2023	No contable
2314	PA-MU-1001-07-022-0094006	MOBILIARIOS Y EQUIPOS ADMINISTRACION OTROS	ALTA GENERA	CANDIDATO A BAJA	VITRINA	VITRINA	0	0	0	MAL ESTADO	BODEGA COPALITA	01-ene-04	DONACION	0	0.00	D.S. 426-2023	No contable
2315	PA-MU-1001-07-022-0094006	EQUIPO MEDICO Y DE LABORATORIO	ALTA GENERA	CANDIDATO A BAJA	UNIDAD DENTAL	UNIDAD DENTAL	0	0	0	MAL ESTADO	BODEGA COPALITA	00-ene-00	DONACION	0	0.00	D.S. 426-2023	No contable
2316	PA-MU-1001-07-022-0094007	EQUIPO MEDICO Y DE LABORATORIO	ALTA GENERA	CANDIDATO A BAJA	EQUIPO MEDICO Y DE LABORATORIO	EQUIPO MEDICO Y DE LABORATORIO IONIZABLE DIAMETRO 1.20 X 0.70 X 0.90 MTS	0	0	0	MAL ESTADO	BODEGA COPALITA	00-ene-00	DONACION	0	0.00	D.S. 426-2023	No contable

PROPUESTA DE BAJA DEL INVENTARIO DE BIENES MUEBLES QUE SE ENCUENTRAN OBSOLETOS Y EN MAL ESTADO

No.	NUMERO DE INVENTARIO	DESCRIPCION	ESTATUS	CANDIDATO A BAJA	CONCEPTO	DESCRIPCION	SERIE	MARCA	MODELO	ESTADO	LOCALIZACION ACTUAL	FECHA DE COMPRA O REFERENCIA	PROVEEDOR U ORIGEN	NUMERO DE FACTURA	IMPORTE	MEMORANDUM	Contable
2317	PA-MU-1001-07-026-0094031	EQUIPO MEDICO Y DE LABORATORIO	ALTA GENERA	CANDIDATO A BAJA	EQUIPO MEDICO Y DE LABORATORIO	EQUIPO MEDICO Y DE LABORATORIOINO XIDABLE DIAMETRO 1.20 X 0.70 X 0.90 (MTS)	0	0	0	MAL ESTADO	BODEGA COPALITA	00-ene-00	DONACION	0	0.00	D.S. 426-2023	No contable
2318	PA-MU-1001-07-029-0094254	EQUIPO MEDICO Y DE LABORATORIO	ALTA GENERA	CANDIDATO A BAJA	UNIDAD DE RAYOS MOVIL	UNIDAD DE RAYOS X MOVIL	0	0	0	MAL ESTADO	BODEGA COPALITA	00-ene-00	DONACION	0	0.00	D.S. 426-2023	No contable
2319	PA-MU-1001-14-057-0094065	OTROS MOBILIARIOS Y EQUIPOS DE ADMINISTRACION	ALTA GENERA	CANDIDATO A BAJA	BANCO GIRATORIO PARA CONSULTORIO	BANCO GIRATORIO PARA CONSULTORIO	0	0	0	MAL ESTADO	BODEGA COPALITA	00-ene-00	DONACION	0	0.00	D.S. 426-2023	No contable
2320	38635 (35636)	EQUIPO MEDICO Y DE LABORATORIO OTROS		CANDIDATO A BAJA	ESFIGMOBAU MANOMETRO					MAL ESTADO	BODEGA COPALITA	01-ene-01	DAFCOM S.A DE C.V.	0	0.00	D.S. 426-2023	No contable
2321	PA-MU-01-015-03-023-0538	OTROS MOBILIARIOS Y EQUIPOS DE ADMINISTRACION	GASTO	CANDIDATO A BAJA	PEDESTAL	PEDESTAL	0	MOBILIARIOS DTOEDESTAL	0	MAL ESTADO	BODEGA COPALITA	01-ene-00	0	0	0.00	D.S. 426-2023	No contable
2322	PA-MU-1001-07-014-0095504	OTROS MOBILIARIOS Y EQUIPOS DE ADMINISTRACION	ALTA GENERA	CANDIDATO A BAJA	VITRINA	VITRINA	0	MOBILIARIOS DA ITRINA	0	MAL ESTADO	BODEGA COPALITA	01-ene-04	DONACION	0	0.00	D.S. 426-2023	No contable
2323	PA-MU-1001-14-057-0094064	OTROS MOBILIARIOS Y EQUIPOS DE ADMINISTRACION	GASTO	CANDIDATO A BAJA	BANCO GIRATORIO PARA CONSULTORIO	BANCO GIRATORIO PARA CONSULTORIO	0	MOBILIARIOS DTOBANCO GIRATORIO PARA CONSULTORIO	0	MAL ESTADO	BODEGA COPALITA	01-ene-00	0	0	0.00	D.S. 426-2023	No contable
2324	S/N	OTRO MOBILIARIO Y EQUIPO EDUCACIONAL Y RECREATIVO	GASTO	CANDIDATO A BAJA	PINTARRON	45131				MAL ESTADO	BODEGA COPALITA					D.S. 426-2023	No contable
2325	S/N	EQUIPO MEDICO Y DE LABORATORIO MUEBLES DE OFICINA Y ESTANTERIA OTROS	GASTO	CANDIDATO A BAJA	ESTERILIZADO R	DE VAPOR				MAL ESTADO	BODEGA COPALITA					D.S. 426-2023	No contable
2326	S/N	OTROS MOBILIARIOS Y EQUIPOS DE ADMINISTRACION	GASTO	CANDIDATO A BAJA	BANCO METALICO	GIRATORIO METALICO RESPALDO	SIN			MAL ESTADO	BODEGA COPALITA					D.S. 426-2023	No contable
2327	S/N	OTROS MOBILIARIOS Y EQUIPOS DE ADMINISTRACION	GASTO	CANDIDATO A BAJA	ESTERILIZADO R P/ESTETICA					MAL ESTADO	BODEGA COPALITA					D.S. 426-2023	No contable
2328	S/N	OTROS MOBILIARIOS Y EQUIPOS DE ADMINISTRACION	GASTO	CANDIDATO A BAJA	MAQUINA PARA CORTAR CABELLO	Con cable				MAL ESTADO	BODEGA COPALITA					D.S. 426-2023	No contable
2329	S/N	OTROS MOBILIARIOS Y EQUIPOS DE ADMINISTRACION	GASTO	CANDIDATO A BAJA	TENAZAS P/RIZAR	PROFESIONAL DE CERAMICA				MAL ESTADO	BODEGA COPALITA					D.S. 426-2023	No contable

ANEXO 1

PROPUESTA DE BAJA DEL INVENTARIO DE BIENES MUEBLES QUE SE ENCUENTRAN OBSOLETOS Y EN MAL ESTADO

No.	NÚMERO DE INVENTARIO	DESCRIPCION	ESTATUS	CANDIDATO A BAJA	CONCEPTO	DESCRIPCION	SERIE	MARCA	MODELO	ESTADO	LOCALIZACION ACTUAL	FECHA DE COMPRA O REFERENCIA	PROVEEDOR U ORIGEN	NÚMERO DE FACTURA	IMPORTE	MEMORANDUM	Contable
2330	S/N	MUEBLES DE OFICINA Y ESTANTERIA	DE Y GASTO	CANDIDATO A BAJA	LOCKER DE 2 PUERTAS	CON MEDIDAS DE 1.80 CM DE ALTO X .80 CM DE ANCHO X .40 DE FONDO, CON ENTREPAÑOS Y DOS PUERTAS, FABRICADO EN MELAMINA COLOR MAPLE CON GRIS CLARO, CON CANTOS TERMINADOS EN PVC TACOMINE				MAL ESTADO	BODEGA COPALITA					D.S. 426-2023	No contable
2331	S/N	MUEBLES DE OFICINA Y ESTANTERIA	DE Y GASTO	CANDIDATO A BAJA	MESA SENCILLA	DE 1.20 X .50 CM CON 2 CAJONES				MAL ESTADO	BODEGA COPALITA					D.S. 426-2023	No contable
2332	S/N	OTRO MOBILIARIO Y EQUIPO EDUCACIONAL RECREATIVO	DE Y GASTO	CANDIDATO A BAJA	ROTAFOLIO CON CUATRIPIE	ROTAFOLIO CON CUATRIPIE				MAL ESTADO	BODEGA COPALITA					D.S. 426-2023	No contable
2333	S/N	OTRO MOBILIARIO Y EQUIPO EDUCACIONAL RECREATIVO	DE Y GASTO	CANDIDATO A BAJA	PINTARRON CUADRICULADO	DE 2.40 X 1.20 MTS				MAL ESTADO	BODEGA COPALITA					D.S. 426-2023	No contable
2334	S/N	OTRO MOBILIARIO Y EQUIPO EDUCACIONAL RECREATIVO	DE Y GASTO	CANDIDATO A BAJA	BOTE PARA BASURA	METALICO CON TAPA Y PEDAL				MAL ESTADO	BODEGA COPALITA					D.S. 426-2023	No contable
2335	S/N	MUEBLES DE OFICINA Y ESTANTERIA	DE Y GASTO	CANDIDATO A BAJA	SILLA ACOJINADA	P/VISITANTES/DES CANSABRAZOS				MAL ESTADO	BODEGA COPALITA					D.S. 426-2023	No contable
2336	S/N	MUEBLES DE OFICINA Y ESTANTERIA	DE Y GASTO	CANDIDATO A BAJA	SILLA ACOJINADA	P/VISITANTES/DES CANSABRAZOS				MAL ESTADO	BODEGA COPALITA					D.S. 426-2023	No contable
2337	S/N	MUEBLES DE OFICINA Y ESTANTERIA	DE Y GASTO	CANDIDATO A BAJA	SILLA ACOJINADA	P/VISITANTES/DES CANSABRAZOS				MAL ESTADO	BODEGA COPALITA					D.S. 426-2023	No contable

[Handwritten signature]

[Handwritten signature]

[Handwritten signature]

[Handwritten signature]

[Large handwritten signature]

[Handwritten signature]

ANEXO 2

[Handwritten signature]
[Handwritten mark]

[Handwritten signature]
[Handwritten signature]
[Handwritten signature]

ANEXO 2
(Bodega La Primavera)

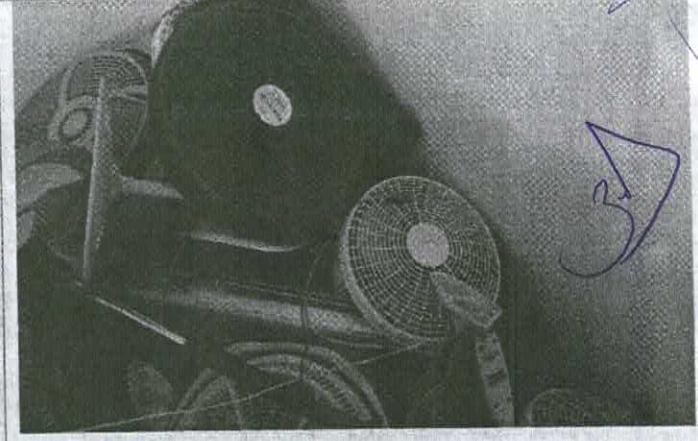

ANEXO 2
(Bodega Las Fuentes)

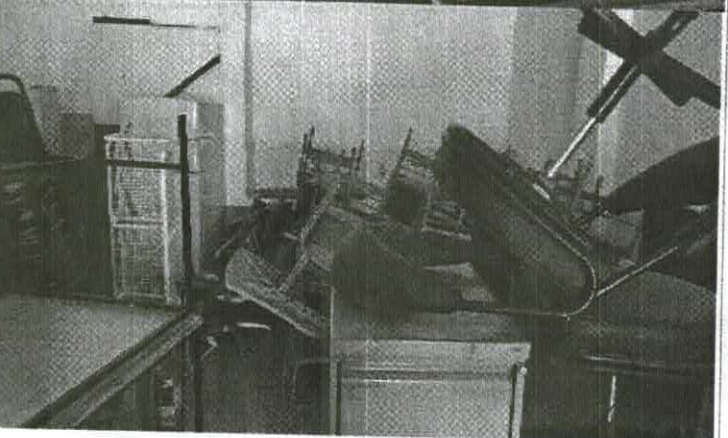
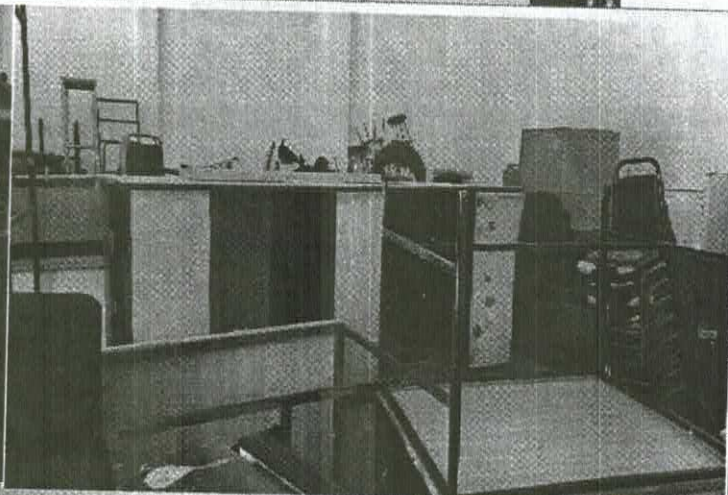
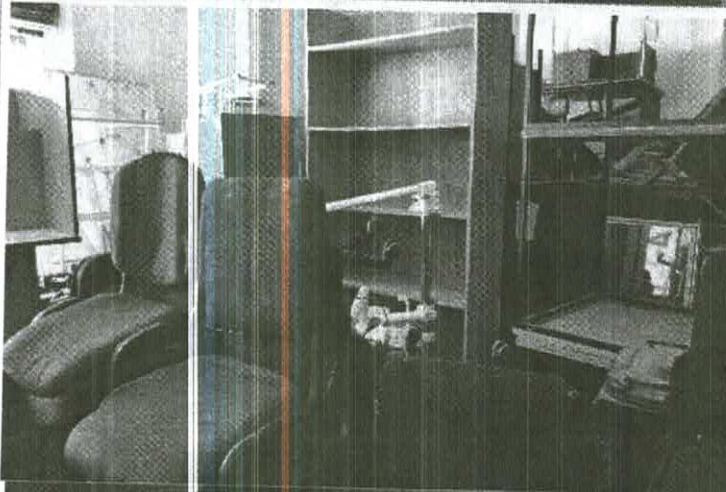
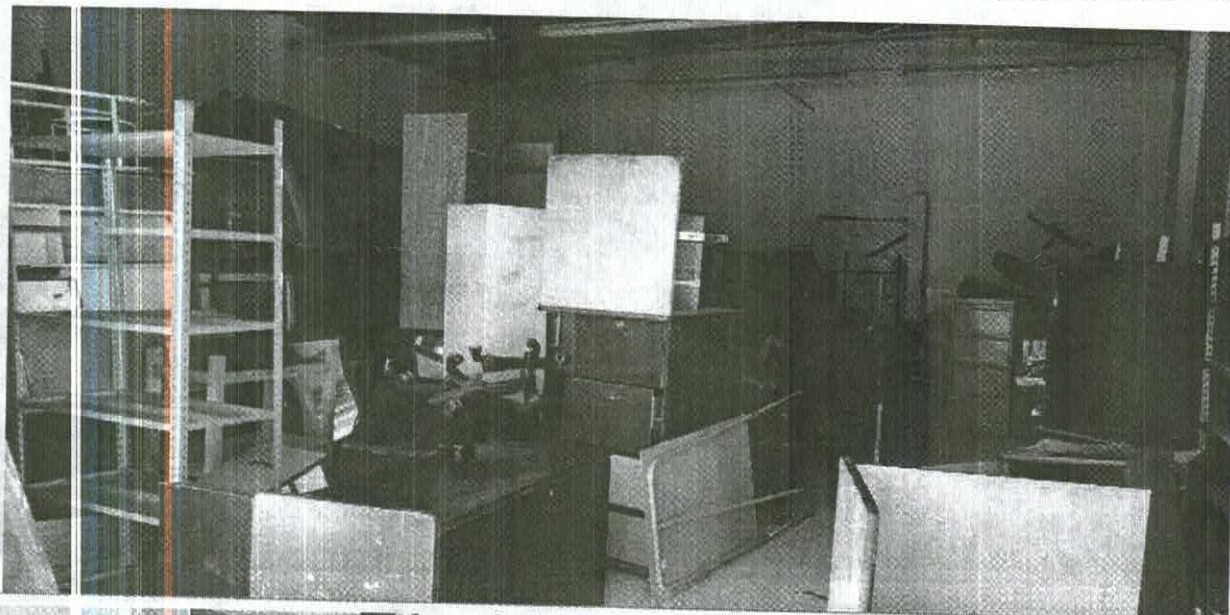

F.

Página 215

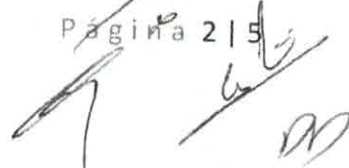

ANEXO 2
(Bodega Copalita)

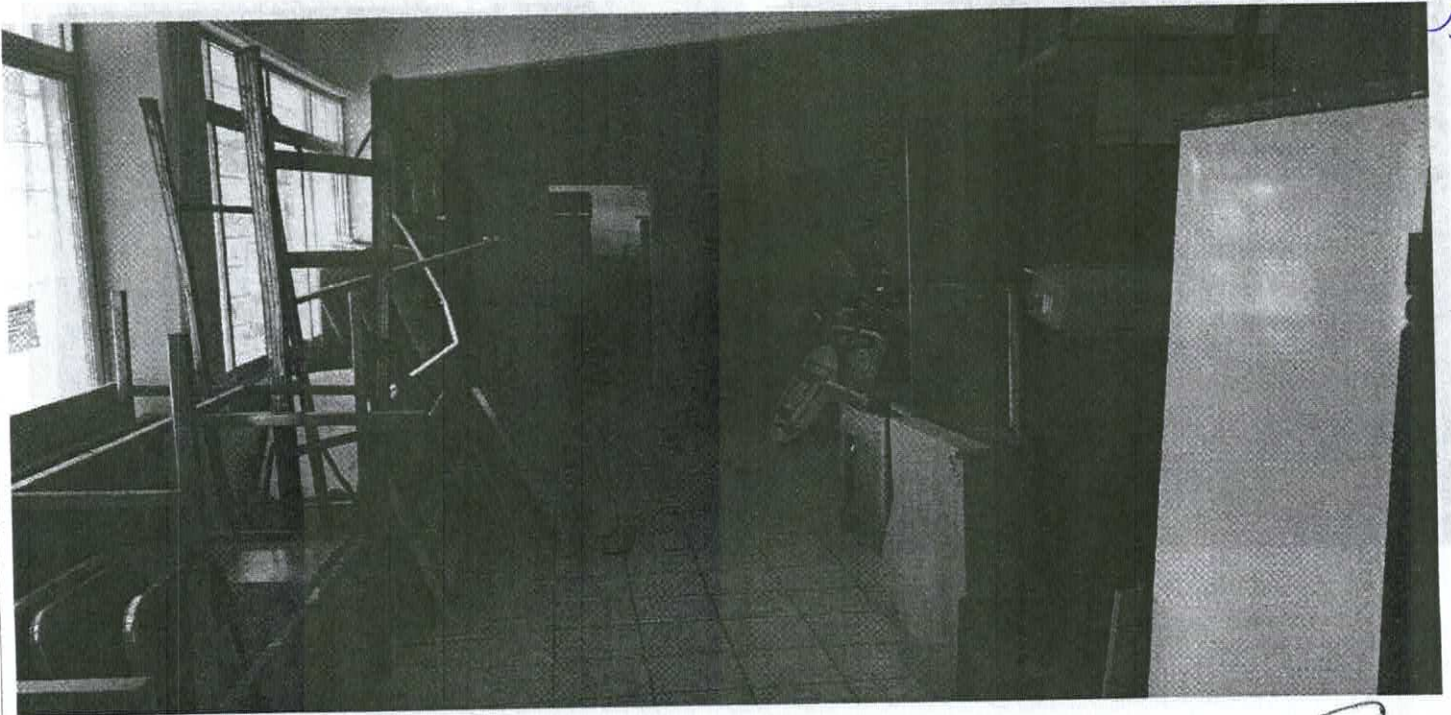
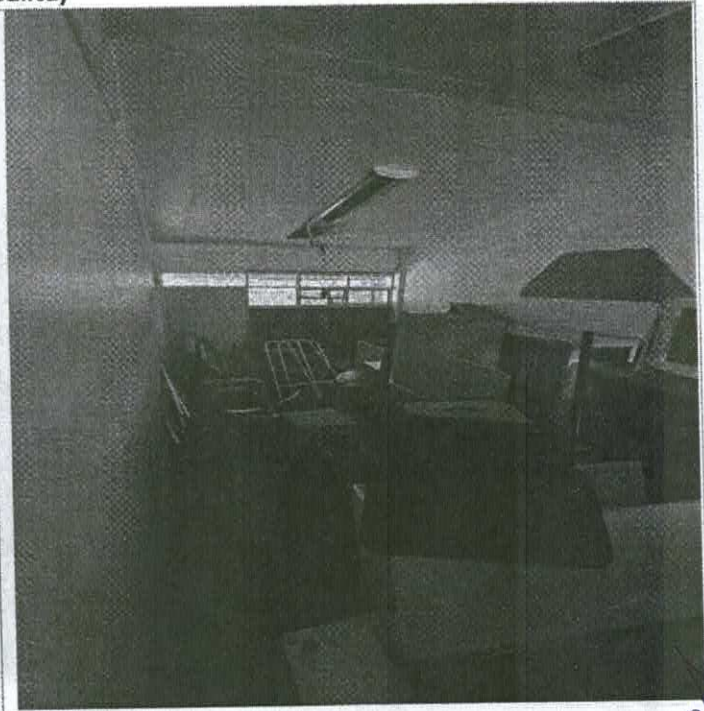
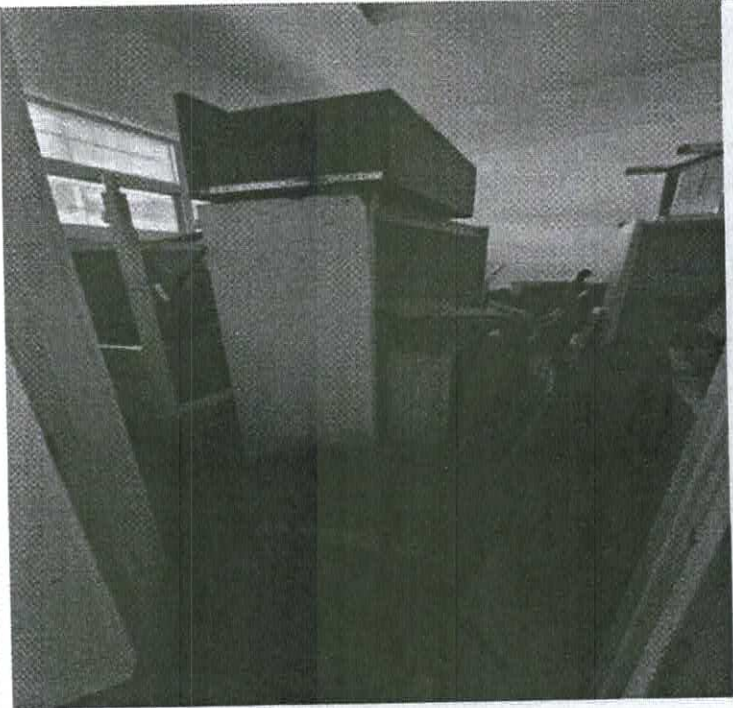

3

DD

[Handwritten signatures and initials]

ANEXO 2

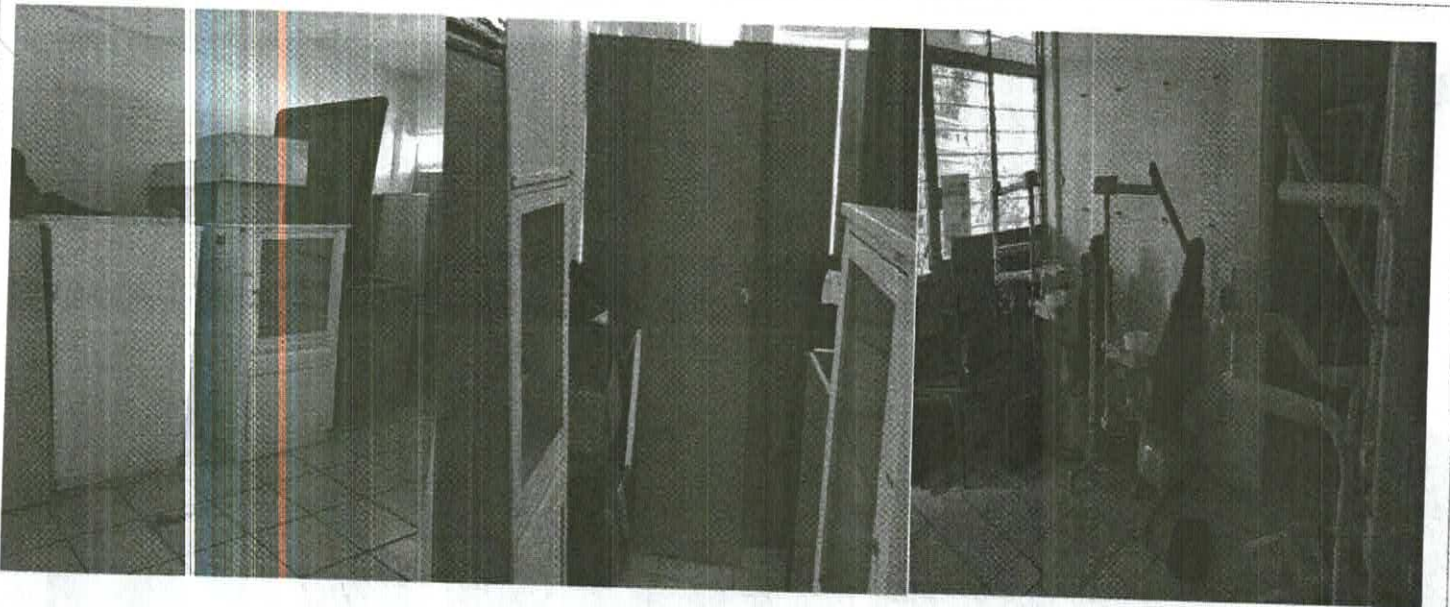
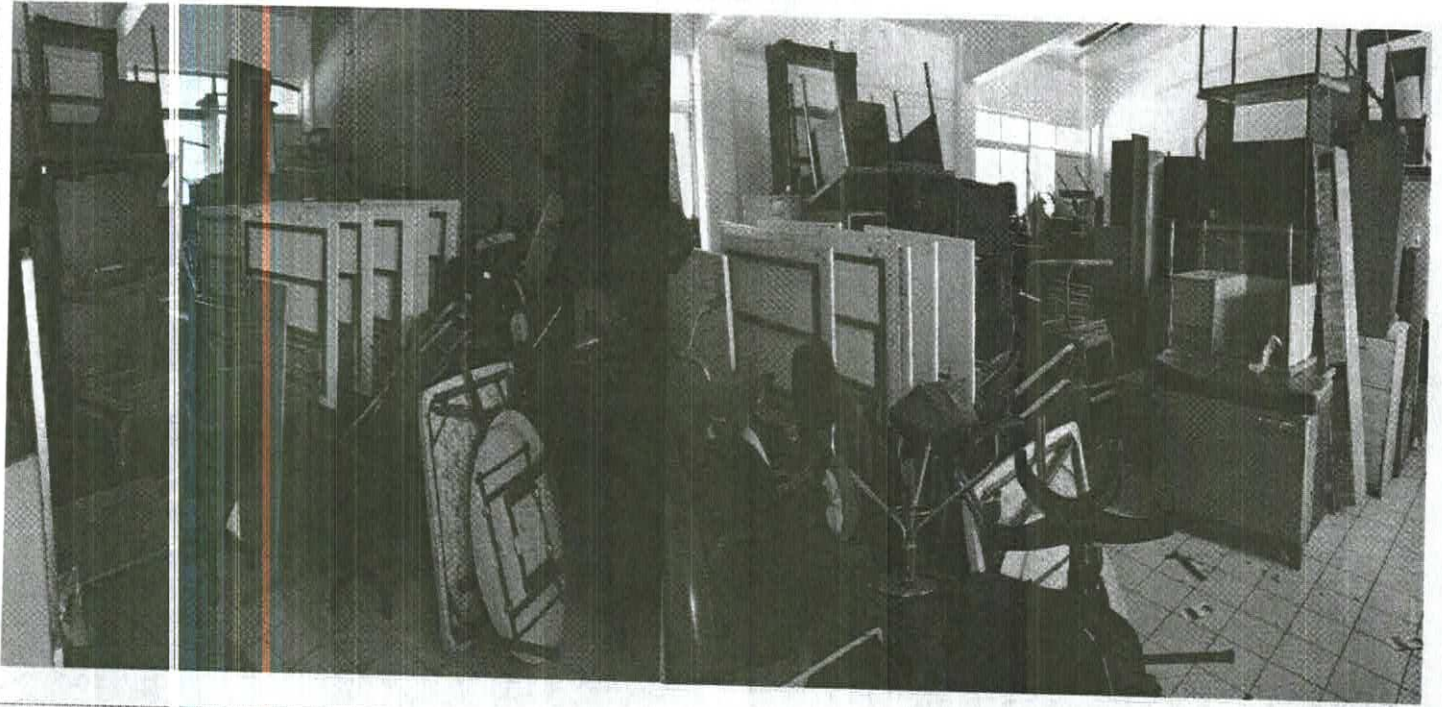

[Handwritten signatures and initials]

ANEXO 2
Bodega UAVI Patrimonio

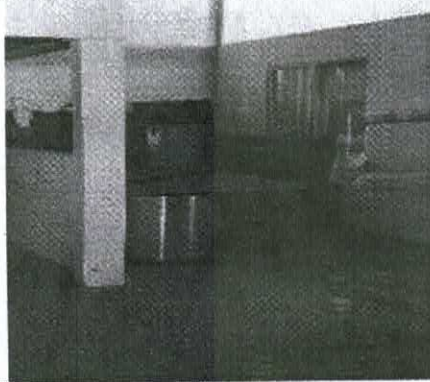

[Handwritten signature]
[Handwritten mark]

Bienes que no se pudieron recoger por su mal estado (Almacén General)

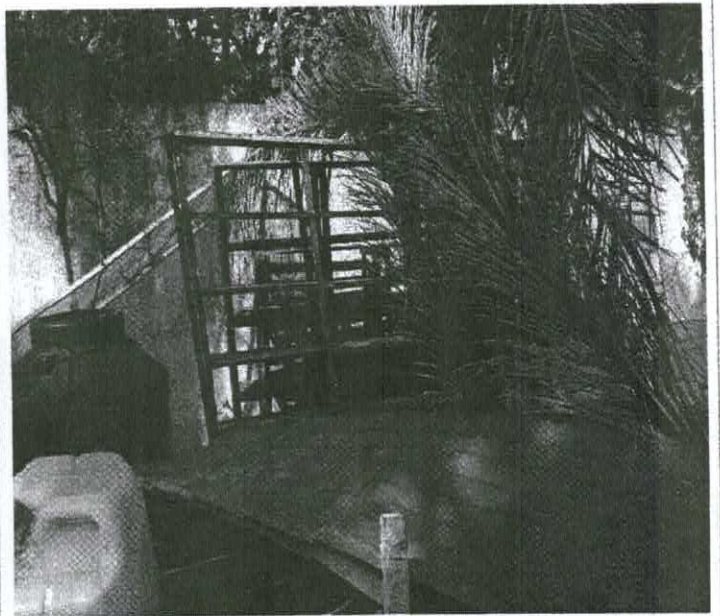

Dirección de Planeación

Mueble de madera empotrado en pared en color caoba



100

[Handwritten signatures and initials]
K.
Página 515



ANEXO 3

Handwritten signature



Handwritten initials 'K.'



RESUMEN

ANEXO 3

DESCRIPCION	NO. DE BIENES
CANDIDATO A BAJA	
MUEBLES DE OFICINA Y ESTANTERIA	47
OTROS MOBILIARIOS Y EQUIPOS DE ADMINISTRACION	35
EQUIPO DE COMPUTO Y DE TECNOLOGIA DE LA INFORMACION	18
HERRAMIENTAS Y MAQUINAS HERRAMIENTA	5
INSTRUMENTAL MEDICO Y DE LABORATORIO	5
OTRO MOBILIARIO Y EQUIPO EDUCACIONAL Y RECREATIVO	5
EQUIPO DE COMUNICACION Y TELECOMUNICACION	1
EQUIPO MEDICO Y DE LABORATORIO	1
CAMARAS FOTOGRAFICAS Y DE VIDEO	1
EQUIPOS Y APARATOS AUDIOVISUALES	1
Total CANDIDATO A BAJA	119
BAJA	
OTROS MOBILIARIOS Y EQUIPOS DE ADMINISTRACION	17
EQUIPO DE COMPUTO Y DE TECNOLOGIA DE LA INFORMACION	5
MUEBLES DE OFICINA Y ESTANTERIA	2
HERRAMIENTAS Y MAQUINAS HERRAMIENTA	1
Total BAJA	25
Total general	144

[Handwritten signature]

K.

[Handwritten signature]

[Handwritten signature]

Acov

DD

[Handwritten signature]

[Handwritten signature]

**DIRECCION DE ADMINISTRACION Y FINANZAS
DEPARTAMENTO DE RECURSOS FINANCIEROS
PATRIMONIO**

ANEXO 3

BAJAS POR ROBO MEMORANDUMS.- H.P.74-21, D.J.200-21, D.S. 214-21, H.P. 30-21, D.S. 347-21, D.S.290-21, D.S. 399-21, D.S. 400-21 (AÑO 2021)

No.	DESCRIPCION	ESTATUS	NUMERO DE INVENTARIO	CANDIDATO A BAJA	DENUNCIA	CONCEPTO	DESCRIPCION	SERIE	MARCA	MODELO	ESTADO	LOCALIZACION	FECHA DE COMPRA O REFERENCIA	PROVEEDOR U ORIGEN	NUMERO DE FACTURA	COSTO "FOLIOS"	MEMORANDUM
1	HERRAMIENTAS Y MAQUINAS HERRAMIENTA	ROBO	38518	CANDIDATO A BAJA	OP-13689	DESBROZADORA	DESBROZADORA	UMK435T	HONDA	UMK435T	EN BUEN ESTADO	DEPTO. DE HABILIDADES Y PROFESIONALIZACION	27-oct-17	DAFCOM S.A DE C.V.	A 1383	8,028.36	H.P. 74-2021
2	HERRAMIENTAS Y MAQUINAS HERRAMIENTA	ROBO	31505	CANDIDATO A BAJA	OP-13689	DESBROZADORA	DESBROZADORA 4 TIEMPOS 35CC	1634286	HONDA	UMK435	EN BUEN ESTADO	DEPTO. DE HABILIDADES Y PROFESIONALIZACION	22-sep-14	MAQUINARIA DEL PACIFICO S.A DE C.V	G 2149	6,092.00	H.P. 74-2021
3	OTROS MOBILIARIOS Y EQUIPOS DE ADMINISTRACION	ROBO	6623	CANDIDATO A BAJA	OP-13689	RADIO GRABADORA	RADIO GRABADORA	0	PANASONIC	0	MAL ESTADO	DEPARTAMENTO DE PAZ Y HABILIDADES COMUNITARIA	26-dic-00	DONATIVO H. AYUNTAMIENTO	0	1.00	H.P. 74-2021
4	OTROS MOBILIARIOS Y EQUIPOS DE ADMINISTRACION	ROBO	6635	CANDIDATO A BAJA	OP-13689	ESPEJO	ESPEJO RECTANGULAR CON MARCO DE MADERA	0	0	0	EN BUEN ESTADO	DEPARTAMENTO DE PAZ Y HABILIDADES COMUNITARIA	26-dic-00	DONATIVO H. AYUNTAMIENTO	0	1.00	H.P. 74-2021
5	OTROS MOBILIARIOS Y EQUIPOS DE ADMINISTRACION	ROBO	6679	CANDIDATO A BAJA	OP-13689	RELOJ DE PARED	RELOJ DE PARED NEGRO	0	0	0	MAL ESTADO	#N/D	#N/D	#N/D	S/N	0.00	H.P. 74-2021
6	MUEBLES DE OFICINA Y ESTANTERIA	ROBO	25415	CANDIDATO A BAJA	OP-13689	SILLA DE VISITA	SILLA DE VISITA APILABLE TUBULAR DE VINIL	0	0	CALIBRE 18	REGULAR	CDI 5	04-dic-08	GRUPO INDUSTRIAL JOME, SA DE CV	9392	315.10	H.P. 74-2021
7	OTRO MOBILIARIO Y EQUIPO EDUCACIONAL RECREATIVO	ROBO	28079	CANDIDATO A BAJA	OP-13689	PIZARRON DE CORCHO	PIZARRON DE CORCHO 90 X 60	0	0	0	EN BUEN ESTADO	DEPARTAMENTO DE PAZ Y HABILIDADES COMUNITARIA	01-ene-11	RE ETIQUETADO		1.00	H.P. 74-2021
8	OTRO MOBILIARIO Y EQUIPO EDUCACIONAL RECREATIVO	ROBO	28156	CANDIDATO A BAJA	OP-13689	PIZARRON DE CORCHO	PIZARRON DE CORCHO 60 X 45	0	0	0	REGULAR	0	01-ene-11	RE ETIQUETADO		1.00	H.P. 74-2021
9	MUEBLES DE OFICINA Y ESTANTERIA	ROBO	28183	CANDIDATO A BAJA	OP-13689	SILLA DE VISITA	SILLA DE VISITA APILABLE TUBULAR VINIL NEGRO	0	0	0	REGULAR	0	01-ene-11	RE ETIQUETADO		1.00	H.P. 74-2021
10	MUEBLES DE OFICINA Y ESTANTERIA	ROBO	28184	CANDIDATO A BAJA	OP-13689	SILLA DE VISITA	SILLA DE VISITA APILABLE TUBULAR VINIL NEGRO	0	0	0	REGULAR	0	01-ene-11	RE ETIQUETADO		1.00	H.P. 74-2021
11	OTROS MOBILIARIOS Y EQUIPOS DE ADMINISTRACION	ROBO	39218	CANDIDATO A BAJA	OP-13689	VENTILADOR	VENTILADOR 3 EN 1	0	VENCOOL	VC324	EN BUEN ESTADO	DEPARTAMENTO DE PAZ Y HABILIDADES COMUNITARIA	24-may-18	DAFCOM S.A DE C.V.	J 10252	783.20	H.P. 74-2021
12	EQUIPO DE COMPUTO Y DE TECNOLOGIA DE LA INFORMACION	ROBO	S/N	CANDIDATO A BAJA	OP-13689	CAMARA DE VIGILANCIA	CAMARA DE VIGILANCIA				EN BUEN ESTADO				S/N	0.00	H.P. 74-2021
13	MUEBLES DE OFICINA Y ESTANTERIA	ROBO	30397	CANDIDATO A BAJA	22865-2021	SILLA CON LOGO	SILLA APILABLE CON LOGO DE CORONA SE DA DE BAJA MEDIANTE EL MEMO S.G. 027/2019	0	0	0	MAL ESTADO	0	04-dic-13	DONACION POR DECOMISO DEL AYUNTAMIENTO		1.00	D.J.200-2021
14	CAMARAS FOTOGRAFICAS Y DE VIDEO	ROBO	30757	CANDIDATO A BAJA	22865-2021	CAMARA	CAMARA CANON COLOR GRIS	81918001BA	CANON	0	REGULAR	#N/D	30-ene-09	LABORATORIOS JULIO, SA DE CV	3336	0.00	D.J.200-2021

BAJAS POR ROBO MEMORANDUMS.- H.P.74-21, D.J.200-21, D.S. 214-21, H.P. 30-21, D.S. 347-21, D.S.290-21, D.S. 399-21, D.S. 400-21 (AÑO 2021)

No.	DESCRIPCION	ESTATUS	NUMERO DE INVENTARIO	CANDIDATO A BAJA	DENUNCIA	CONCEPTO	DESCRIPCION	SERIE	MARCA	MODELO	ESTADO	LOCALIZACION	FECHA DE COMPRA O REFERENCIA	PROVEEDOR U ORIGEN	NUMERO DE FACTURA	COSTO "FOLIOS"	MEMORANDUM
15	EQUIPO DE COMPUTO Y DE TECNOLOGIA DE LA INFORMACION	ROBO	27718	CANDIDATO A BAJA	22865-2021	LAPTOP	LAPTOP NOTEBOOK	NUSGAAL0012110F DC17614	ACER	0	REGULAR	DEPTO. DE HABILIDADES Y PROFESIONALIZACION	28-ago-12	EQUIPOS COMPUTACIONALES DE OCCIDENTE	14545	4,136.56	D.J.200-2021
16	EQUIPO DE COMPUTO Y DE TECNOLOGIA DE LA INFORMACION	ROBO	14755	CANDIDATO A BAJA	22865-2021	CPU	CPU ARMADO	0	0	0	REGULAR	0	01-ene-05	MG MICROS DE OCCIDENTE SA DE CV	3747	14,713.08	D.J.200-2021
17	HERRAMIENTAS Y MAQUINAS HERRAMIENTA	ROBO	40586	CANDIDATO A BAJA	22865-2021	DIABLO DE CARGA	DIABLO DE CARGA 200 KG	0	TRUPER	0	EN BUEN ESTADO	DEPTO. DE HABILIDADES Y PROFESIONALIZACION	09-may-19	DAFCOM S.A DE C.V.	1895	903.64	D.J.200-2021
18	EQUIPO DE COMPUTO Y DE TECNOLOGIA DE LA INFORMACION	ROBO	18540	CANDIDATO A BAJA	22594-2021 (13-Abr-21)	LAPTOP	LAPTOP HP COMPAQ PRESARIO	2CE6441GWB	COMPAQ	V3117LA	EN BUEN ESTADO	DEPTO. DE HABILIDADES Y PROFESIONALIZACION	21-dic-06	MSM MICRO SYSTEMS	81333 B	14,061.48	D.S. 214/2021
19	EQUIPO DE COMPUTO Y DE TECNOLOGIA DE LA INFORMACION	ROBO	22986	CANDIDATO A BAJA	22594-2021 (13-Abr-21)	MOUSE	MOUSE ALAMBRIICO	CNPP0810025874	COMPAQ		REGULAR	DEPTO. DE HABILIDADES Y PROFESIONALIZACION	13-oct-08	LIBRA SISTEMAS S.A. DE C.V.	71446	0.00	D.S. 214/2021
20	EQUIPOS Y APARATOS AUDIOVISUALES	ROBO	27720	CANDIDATO A BAJA	22594-2021 (13-Abr-21)	CAMARA WEB PARA COMPUTADORA	CAMARA WEB PARA COMPUTADORA		ROCKETFISH		REGULAR	DEPTO. DE HABILIDADES Y PROFESIONALIZACION	08-ago-12	BEST BUY STORES S. DE R.L. DE C.V.	F4280	929.99	D.S. 214/2021
21	EQUIPO DE COMPUTO Y DE TECNOLOGIA DE LA INFORMACION	ROBO	30750	CANDIDATO A BAJA	22594-2021 (13-Abr-21)	MOUSE	MOUSE	M0K333V			REGULAR	DEPTO. DE HABILIDADES Y PROFESIONALIZACION	20-mar-14	DONACION		1.00	D.S. 214/2021
22	EQUIPO DE COMPUTO Y DE TECNOLOGIA DE LA INFORMACION	ROBO	32938	CANDIDATO A BAJA	22594-2021 (13-Abr-21)	LAPTOP	LAPTOP	8CG4500262	HP	PRO BOOK 450	REGULAR	DEPTO. DE HABILIDADES Y PROFESIONALIZACION	12-mar-15	COMITE DE IMPACTO SOCIAL		1.00	D.S. 214/2021
23	OTROS MOBILIARIOS Y EQUIPOS DE ADMINISTRACION	ROBO	33950	CANDIDATO A BAJA	22594-2021 (13-Abr-21)	CAJA PARA HERRAMIENTAS	CAJA DE HERRAMIENTAS DE PINZA DE PUNTAS, PINZA DE EXTENSION, PINZA MECANICA, PINZA ELECTRICISTA, JUEGO DE DESARMADORES 6 PIEZAS, MARTILLO Y LLAVE PERICA.				REGULAR	DEPTO. DE HABILIDADES Y PROFESIONALIZACION	08-jul-16	RAFAEL ALBERTO DIAZ CARDENAS	3392	1,057.99	D.S. 214/2021

DIRECCION DE ADMINISTRACION Y FINANZAS
DEPARTAMENTO DE RECURSOS FINANCIEROS
PATRIMONIO

ANEXO 3

BAJAS POR ROBO MEMORANDUMS.- H.P.74-21, D.J.200-21, D.S. 214-21, H.P. 30-21, D.S. 347-21, D.S.290-21, D.S. 399-21, D.S. 400-21 (AÑO 2021)

No.	DESCRIPCION	ESTATUS	NUMERO DE INVENTARIO	CANDIDATO A BAJA	DENUNCIA	CONCEPTO	DESCRIPCION	SERIE	MARCA	MODELO	ESTADO	LOCALIZACION	FECHA DE COMPRA O REFERENCIA	PROVEEDOR U ORIGEN	NUMERO DE FACTURA	COSTO "FOLIOS"	MEMORANDUM
24	OTROS MOBILIARIOS Y EQUIPOS DE ADMINISTRACION	ROBO	33951	CANDIDATO A BAJA	22594-2021 (13-Abr-21)	CAJA PARA HERRAMIENTAS	CAJA DE HERRAMIENTAS PINZA DE PUNTA, PINZA DE EXTENSION, PINZA MECANICA, PINZA ELECTRICISTA, JUEGO DE DESARMADORES 6 PIEZAS, MARTILLO Y LLAVE PERICA.				REGULAR	DEPTO. DE HABILIDADES Y PROFESIONALIZACION	08-jul-16	RAFAEL ALBERTO DIAZ CARDENAS	3392	1,057.99	D.S. 214/2021
25	OTROS MOBILIARIOS Y EQUIPOS DE ADMINISTRACION	ROBO	35916	CANDIDATO A BAJA	22594-2021 (13-Abr-21)	INVERSOR DE VOLTAJE	INVERSOR DE VOLTEJE AUTOMITRIZ 400w	69302673	STEREN	INV 400	REGULAR	DEPTO. DE HABILIDADES Y PROFESIONALIZACION	23-mar-17	ELECTROLAREDO COMERCIALIZADOR A, S.A. DE C.V.	102187670E04	1,290.00	D.S. 214/2021
26	EQUIPO DE COMPUTO Y DE TECNOLOGIA DE LA INFORMACION	ROBO	39484	CANDIDATO A BAJA	22594-2021 (13-Abr-21)	LAPTOP	LAPTOP	NXGPAAL0027340936A3400	ACER		REGULAR	DEPTO. DE HABILIDADES Y PROFESIONALIZACION	09-ago-18	DAFCOM S.A DE C.V.	GD 7435	10,574.56	D.S. 214/2021
27	EQUIPO DE COMPUTO Y DE TECNOLOGIA DE LA INFORMACION	ROBO	40113	CANDIDATO A BAJA	22594-2021 (13-Abr-21)	BOCINA	BOCINAS DE COMPUTADORA		LOGITECH	S 120	REGULAR	DEPTO. DE HABILIDADES Y PROFESIONALIZACION	06-dic-18	DAFCOM S.A DE C.V.	GD 7869	313.20	D.S. 214/2021
28	HERRAMIENTAS Y MAQUINAS HERRAMIENTA	ROBO	40262	CANDIDATO A BAJA	22594-2021 (13-Abr-21)	TALADRO	TALADRO				EN BUEN ESTADO	DEPTO. DE HABILIDADES Y PROFESIONALIZACION	22-feb-19	DAFCOM S.A DE C.V.	F 653	3,000.00	D.S. 214/2021
29	EQUIPO DE COMPUTO Y DE TECNOLOGIA DE LA INFORMACION	ROBO	44042	CANDIDATO A BAJA	22594-2021 (13-Abr-21)	USB WIFI	USB WIFI	219CE91000516	TP LINK		REGULAR	DEPTO. DE HABILIDADES Y PROFESIONALIZACION	24-mar-21	SIN FACTURA	0	0.00	D.S. 214/2021
30	EQUIPO DE COMPUTO Y DE TECNOLOGIA DE LA INFORMACION	ROBO	30916-M	CANDIDATO A BAJA	22594-2021 (13-Abr-21)	MOUSE	MOUSE		OLA OUSE		REGULAR	DEPTO. DE HABILIDADES Y PROFESIONALIZACION	26-nov-20			0.00	D.S. 214/2021
31	EQUIPO DE COMPUTO Y DE TECNOLOGIA DE LA INFORMACION	ROBO	30916-T	CANDIDATO A BAJA	22594-2021 (13-Abr-21)	TECLADO	TECLADO		OLA ECLADO		REGULAR	DEPTO. DE HABILIDADES Y PROFESIONALIZACION	26-nov-20			0.00	D.S. 214/2021
32	OTROS MOBILIARIOS Y EQUIPOS DE ADMINISTRACION	ROBO	2497	BAJA	OP 674-2021	BURRO PARA PLANCHAR	BURRO PARA PLANCHAR ROPA	0	0	0	EN BUEN ESTADO	CDC 1	24-nov-00	DONATIVO H. AYUNTAMIENTO	0	1.00	H.P. 30-2021
33	OTROS MOBILIARIOS Y EQUIPOS DE ADMINISTRACION	ROBO	13943	CANDIDATO A BAJA	OP 674-2021	BURRO PARA PLANCHAR	BURRO PARA PLANCHAR ROPA	0	0	0	REGULAR	CDC 1	01-nov-04	RAFAEL ALBERTO DIAZ CARDENAS	0	1.00	H.P. 30-2021
34	OTROS MOBILIARIOS Y EQUIPOS DE ADMINISTRACION	ROBO	8322	CANDIDATO A BAJA	OP 674-2021	BANCO	BANCO ECONOMICO .70 CMS TUBO REDONDO	0	0	0	EN BUEN ESTADO	CDC 1	14-may-01	AURELIO MACIAS SAPIEN	869	93.84	H.P. 30-2021
35	OTROS MOBILIARIOS Y EQUIPOS DE ADMINISTRACION	ROBO	8323	CANDIDATO A BAJA	OP 674-2021	BANCO	BANCO ECONOMICO .70 CMS TUBO REDONDO	0	0	0	EN BUEN ESTADO	CDC 1	14-may-01	AURELIO MACIAS SAPIEN	869	93.84	H.P. 30-2021

BAJAS POR ROBO MEMORANDUMS.- H.P.74-21, D.J.200-21, D.S. 214-21, H.P. 30-21, D.S. 347-21, D.S.290-21, D.S. 399-21, D.S. 400-21 (AÑO 2021)

No.	DESCRIPCION	ESTATUS	NUMERO DE INVENTARIO	CANDIDATO A BAJA	DENUNCIA	CONCEPTO	DESCRIPCION	SERIE	MARCA	MODELO	ESTADO	LOCALIZACION	FECHA DE COMPRA O REFERENCIA	PROVEEDOR U ORIGEN	NUMERO DE FACTURA	COSTO "FOLIOS"	MEMORANDUM
36	OTROS MOBILIARIOS Y EQUIPOS DE ADMINISTRACION	ROBO	8327	CANDIDATO A BAJA	OP 674-2021	BANCO	BANCO ECONOMICO .70 CMS TUBO REDONDO	0	0	0	EN BUEN ESTADO	CDC 1	14-may-01	AURELIO SAPIEN MACIAS	869	93.84	H.P. 30-2021
37	OTROS MOBILIARIOS Y EQUIPOS DE ADMINISTRACION	ROBO	8329	CANDIDATO A BAJA	OP 674-2021	BANCO	BANCO ECONOMICO .70 CMS TUBO REDONDO	0	0	0	EN BUEN ESTADO	CDC 1	14-may-01	AURELIO SAPIEN MACIAS	869	93.84	H.P. 30-2021
38	OTROS MOBILIARIOS Y EQUIPOS DE ADMINISTRACION	ROBO	8334	CANDIDATO A BAJA	OP 674-2021	BANCO	BANCO ECONOMICO .70 CMS TUBO REDONDO	0	0	0	EN BUEN ESTADO	CDC 1	14-may-01	AURELIO SAPIEN MACIAS	869	93.84	H.P. 30-2021
39	OTROS MOBILIARIOS Y EQUIPOS DE ADMINISTRACION	ROBO	8335	CANDIDATO A BAJA	OP 674-2021	BANCO	ECONOMICO .70 CMS TUBO REDONDO	0	0	0	REGULAR	0	14-may-01	AURELIO SAPIEN MACIAS	869	93.84	H.P. 30-2021
40	OTROS MOBILIARIOS Y EQUIPOS DE ADMINISTRACION	ROBO	8338	CANDIDATO A BAJA	OP 674-2021	BANCO	BANCO ECONOMICO .70 CMS TUBO REDONDO	0	0	0	EN BUEN ESTADO	CDC 1	14-may-01	AURELIO SAPIEN MACIAS	869	93.84	H.P. 30-2021
41	OTROS MOBILIARIOS Y EQUIPOS DE ADMINISTRACION	ROBO	8340	CANDIDATO A BAJA	OP 674-2021	BANCO	BANCO ECONOMICO .70 CMS TUBO REDONDO	0	0	0	EN BUEN ESTADO	CDC 1	14-may-01	AURELIO SAPIEN MACIAS	869	93.84	H.P. 30-2021
42	OTROS MOBILIARIOS Y EQUIPOS DE ADMINISTRACION	ROBO	8341	BAJA	OP 674-2021	BANCO	BANCO ECONOMICO .70 CMS TUBO REDONDO	0	0	0	EN BUEN ESTADO	CDC 1	14-may-01	NO IDENTIFICADO	0	93.84	H.P. 30-2021
43	OTROS MOBILIARIOS Y EQUIPOS DE ADMINISTRACION	ROBO	8342	CANDIDATO A BAJA	OP 674-2021	BANCO	BANCO ECONOMICO .70 CMS TUBO REDONDO	0	0	0	EN BUEN ESTADO	CDC 1	14-may-01	AURELIO SAPIEN MACIAS	869	93.84	H.P. 30-2021
44	OTROS MOBILIARIOS Y EQUIPOS DE ADMINISTRACION	ROBO	8345	CANDIDATO A BAJA	OP 674-2021	BANCO	BANCO ECONOMICO .70 CMS TUBO REDONDO	0	0	0	EN BUEN ESTADO	CDC 1	14-may-01	AURELIO SAPIEN MACIAS	869	93.84	H.P. 30-2021
45	OTROS MOBILIARIOS Y EQUIPOS DE ADMINISTRACION	ROBO	9959	BAJA	OP 674-2021	ESTUFA	ESTUFA 4 QUEMADORES NEGRO/HUESO	0	MABE	0	REGULAR	CDC 1	30-oct-02	RAFAEL ALBERTO DIAZ CARDENAS	38361	1,000.00	H.P. 30-2021
46	MUEBLES DE OFICINA Y ESTANTERIA	ROBO	12846	CANDIDATO A BAJA	OP 674-2021	MESA AUXILIAR	MESA AUXILIAR DE SERVICIO PARA ESTILISTA	0	0	0	REGULAR	CDC 1	26-feb-04	RAFAEL ALBERTO DIAZ CARDENAS	15355	414.00	H.P. 30-2021
47	OTROS MOBILIARIOS Y EQUIPOS DE ADMINISTRACION	ROBO	13083	CANDIDATO A BAJA	OP 674-2021	BASCULA	BASCULA DE PISO	0	TANITA	0	REGULAR	CDC 1	19-may-04	RAFAEL ALBERTO DIAZ CARDENAS	0	1.00	H.P. 30-2021
48	HERRAMIENTAS Y MAQUINAS HERRAMIENTA	ROBO	14007	BAJA	OP 674-2021	DIABLO DE CARGA	DIABLO DE CARGA	0	0	0	REGULAR	CDC 1	29-nov-04	RAFAEL ALBERTO DIAZ CARDENAS	0	1.00	H.P. 30-2021
49	MUEBLES DE OFICINA Y ESTANTERIA	ROBO	15652	BAJA	OP 674-2021	SILLA DE VISITA	SILLA DE VISITA APILABLE TUBULAR DE VINIL	0	0	0	EN BUEN ESTADO	CDC 1	21-jun-05	GRUPO INDUSTRIAL JOME, SA DE CV	7253	143.75	H.P. 30-2021
50	MUEBLES DE OFICINA Y ESTANTERIA	ROBO	15667	CANDIDATO A BAJA	OP 674-2021	SILLA DE VISITA	SILLA DE VISITA APILABLE TUBULAR DE VINIL	0	0	0	REGULAR	CDC 1	21-jun-05	GRUPO INDUSTRIAL JOME, SA DE CV	7253	143.75	H.P. 30-2021

DIRECCION DE ADMINISTRACION Y FINANZAS
DEPARTAMENTO DE RECURSOS FINANCIEROS
PATRIMONIO

ANEXO 3

BAJAS POR ROBO MEMORANDUMS.- H.P.74-21, D.J.200-21, D.S. 214-21, H.P. 30-21, D.S. 347-21, D.S.290-21, D.S. 399-21, D.S. 400-21 (AÑO 2021)

No.	DESCRIPCION	ESTATUS	NUMERO DE INVENTARIO	CANDIDATO A BAJA	DENUNCIA	CONCEPTO	DESCRIPCION	SERIE	MARCA	MODELO	ESTADO	LOCALIZACION	FECHA DE COMPRA O REFERENCIA	PROVEEDOR U ORIGEN	NUMERO DE FACTURA	COSTO "FOLIOS"	MEMORANDUM
51	MUEBLES DE OFICINA Y ESTANTERIA	ROBO	15760	CANDIDATO A BAJA	OP 674-2021	SILLA DE VISITA	SILLA DE VISITA APILABLE TUBULAR DE VINIL	0	0	0	REGULAR	CDC 1	27-jun-05	GRUPO INDUSTRIAL JOME, SA DE CV	7256	143.75	H.P. 30-2021
52	MUEBLES DE OFICINA Y ESTANTERIA	ROBO	15797	CANDIDATO A BAJA	OP 674-2021	SILLA DE VISITA	SILLA DE VISITA APILABLE TUBULAR DE VINIL	0	0	0	REGULAR	CDC 1	27-jun-05	GRUPO INDUSTRIAL JOME, SA DE CV	7256	143.75	H.P. 30-2021
53	MUEBLES DE OFICINA Y ESTANTERIA	ROBO	15833	CANDIDATO A BAJA	OP 674-2021	SILLA DE VISITA	SILLA DE VISITA APILABLE TUBULAR DE VINIL	0	0	0	REGULAR	CDC 1	27-jun-05	GRUPO INDUSTRIAL JOME, SA DE CV	7256	143.75	H.P. 30-2021
54	MUEBLES DE OFICINA Y ESTANTERIA	ROBO	15835	CANDIDATO A BAJA	OP 674-2021	SILLA DE VISITA	SILLA DE VISITA APILABLE TUBULAR DE VINIL	0	0	0	REGULAR	CDC 1	27-jun-05	GRUPO INDUSTRIAL JOME, SA DE CV	7256	143.75	H.P. 30-2021
55	MUEBLES DE OFICINA Y ESTANTERIA	ROBO	0120914004007 2394	CANDIDATO A BAJA	OP 674-2021	SILLA DE VISITA	SILLA DE VISITA APILABLE TUBULAR DE VINIL	0	0	0	REGULAR	CDC 1	01-ene-04			0.00	H.P. 30-2021
56	MUEBLES DE OFICINA Y ESTANTERIA	ROBO	120914004007 2399	CANDIDATO A BAJA	OP 674-2021	SILLA DE VISITA	SILLA DE VISITA APILABLE TUBULAR DE VINIL	0	0	0	REGULAR	CDC 1	01-ene-04			0.00	H.P. 30-2021
57	MUEBLES DE OFICINA Y ESTANTERIA	ROBO	16189	CANDIDATO A BAJA	OP 674-2021	ARCHIVERO	ARCHIVERO 3 CAJONES CEREZO/NEGRO	0	0	0	REGULAR	CDC 1	07-jul-05	VEO MUEBLES PARA OFICINA	0098 B	837.20	H.P. 30-2021
58	OTROS MOBILIARIOS Y EQUIPOS DE ADMINISTRACION	ROBO	16255	BAJA	OP 674-2021	MAQUINA DE COSTURA	MAQUINA DE COSTURA OVERLOCK	0	TOYAMA	0	MAL ESTADO	CDC 1	14-jul-05	CASA MAQUINAS DE COSER E HIJOS	2282 B	575.00	H.P. 30-2021
59	OTROS MOBILIARIOS Y EQUIPOS DE ADMINISTRACION	ROBO	17826	BAJA	OP 674-2021	MAQUINA DE COSTURA	MAQUINA DE COSTURA RECTA	0	YOKOHAMA	0	MAL ESTADO	CDC 1	11-jun-06	CLUB ROTARIOS	0	5,015.98	H.P. 30-2021
60	OTROS MOBILIARIOS Y EQUIPOS DE ADMINISTRACION	ROBO	17828	BAJA	OP 674-2021	MAQUINA DE COSTURA	MAQUINA DE COSTURA RECTA	4040 2901	YOKOHAMA	0	REGULAR	CDC 1	11-jun-06	CLUB ROTARIOS	0	5,015.98	H.P. 30-2021
61	OTROS MOBILIARIOS Y EQUIPOS DE ADMINISTRACION	ROBO	17829	BAJA	OP 674-2021	MAQUINA DE COSTURA	MAQUINA DE COSTURA RECTA	4040 2898	YOKOHAMA	0	REGULAR	CDC 1	11-jun-06	CLUB ROTARIOS	0	5,015.98	H.P. 30-2021
62	OTROS MOBILIARIOS Y EQUIPOS DE ADMINISTRACION	ROBO	17830	BAJA	OP 674-2021	MAQUINA DE COSTURA	MAQUINA DE COSTURA RECTA	4040 3004	YOKOHAMA	0	REGULAR	CDC 1	11-jun-06	CLUB ROTARIOS	0	5,015.98	H.P. 30-2021
63	OTROS MOBILIARIOS Y EQUIPOS DE ADMINISTRACION	ROBO	17831	BAJA	OP 674-2021	MAQUINA DE COSTURA	MAQUINA DE COSTURA RECTA	4040 3028	YOKOHAMA	0	REGULAR	CDC 1	11-jun-06	CLUB ROTARIOS	0	5,015.98	H.P. 30-2021
64	OTROS MOBILIARIOS Y EQUIPOS DE ADMINISTRACION	ROBO	17832	BAJA	OP 674-2021	MAQUINA DE COSTURA	MAQUINA DE COSTURA RECTA	0	YOKOHAMA	0	MAL ESTADO	CDC 1	11-jun-06	CLUB ROTARIOS	0	5,015.98	H.P. 30-2021
65	OTROS MOBILIARIOS Y EQUIPOS DE ADMINISTRACION	ROBO	17833	BAJA	OP 674-2021	MAQUINA DE COSTURA	MAQUINA DE COSTURA OVERLOCK INDUSTRIAL DE 5 HILOS	2005071 2923		0	REGULAR	CDC 1	11-jun-06	CLUB ROTARIOS	0	5,499.99	H.P. 30-2021
66	MUEBLES DE OFICINA Y ESTANTERIA	ROBO	17939	CANDIDATO A BAJA	OP 674-2021	MUEBLE PARA COMPUTADORA	MUEBLE PARA COMPUTADORA	0	0	0	REGULAR	CDC 1	12-may-06	DONADO CLUB ROTARIOS	0	3,162.50	H.P. 30-2021

ANEXO 

BAJAS POR ROBO MEMORANDUMS.- H.P.74-21, D.J.200-21, D.S. 214-21, H.P. 30-21, D.S. 347-21, D.S.290-21, D.S. 399-21, D.S. 400-21 (AÑO 2021)

No.	DESCRIPCION	ESTATUS	NUMERO DE INVENTARIO	CANDIDATO A BAJA	DENUNCIA	CONCEPTO	DESCRIPCION	SERIE	MARCA	MODELO	ESTADO	LOCALIZACION	FECHA DE COMPRA O REFERENCIA	PROVEEDOR U ORIGEN	NUMERO DE FACTURA	COSTO "FOLIOS"	MEMORANDUM
67	OTRO MOBILIARIO Y EQUIPO EDUCACIONAL Y RECREATIVO	ROBO	17957	CANDIDATO A BAJA	OP 674-2021	PIZARRON DE CORCHO	PIZARRON DE CORCHO 90 X 60		0	0	REGULAR	CDC 1	11-jun-06	REETIQUETADO	0	1.00	H.P. 30-2021
68	MUEBLES DE OFICINA Y ESTANTERIA	ROBO	17964	CANDIDATO A BAJA	OP 674-2021	MESA INFANTIL	MESA INFANTIL	0	0	0	REGULAR	CDC 1	11-jul-06	REETIQUETADO	0	1.00	H.P. 30-2021
69	OTROS MOBILIARIOS Y EQUIPOS DE ADMINISTRACION	ROBO	18338	BAJA	OP 674-2021	MAQUINA DE COSTURA	MAQUINA DE COSTURA OVER LOOK BABEY	0	0	0	MAL ESTADO	CDC 1	20-sep-06	CLUB ROTARIOS	0	1,789.99	H.P. 30-2021
70	OTROS MOBILIARIOS Y EQUIPOS DE ADMINISTRACION	ROBO	18339	BAJA	OP 674-2021	MAQUINA DE COSTURA	MAQUINA DE COSTURA OVER LOOK BABEY	0	0	0	MAL ESTADO	CDC 1	20-sep-06	CLUB ROTARIOS	0	1,789.99	H.P. 30-2021
71	OTROS MOBILIARIOS Y EQUIPOS DE ADMINISTRACION	ROBO	18341	BAJA	OP 674-2021	PLANCHA ROPA	PLANCHA DE ROPA INDUSTRIAL	50859		0	REGULAR	CDC 1	20-sep-06	CLUB ROTARIOS	2723	1,889.99	H.P. 30-2021
72	OTROS MOBILIARIOS Y EQUIPOS DE ADMINISTRACION	ROBO	18342	BAJA	OP 674-2021	MAQUINA DE COSTURA	MAQUINA DE COSTURA COLLARETT INDUSTRIAL	0	0	0	MAL ESTADO	CDC 1	20-sep-06	CLUB ROTARIOS	0	11,899.99	H.P. 30-2021
73	OTROS MOBILIARIOS Y EQUIPOS DE ADMINISTRACION	ROBO	22446	BAJA	OP 674-2021	RADIO GRABADORA	RADIO GRABADORA CON CD, CASETE, USB	1056521	SONY	CFD-R560CP	REGULAR	CDC 1	01-sep-08	GRUPO COMERCIAL GELEM	03996	1,159.99	H.P. 30-2021
74	OTROS MOBILIARIOS Y EQUIPOS DE ADMINISTRACION	ROBO	26943	BAJA	OP 674-2021	VENTILADOR	VENTILADOR	0	0	0	REGULAR	CDC 1	23-jul-08	WAL MART	128332	218.65	H.P. 30-2021
75	EQUIPO DE COMUNICACION Y TELECOMUNICACION	ROBO	27069	CANDIDATO A BAJA	OP 674-2021	TELEFONO	TELEFONO ALAMBRIICO	8ACA055116	PANASONIC	KXT5500	REGULAR	CDC 1	06-may-10	PROSERVEM	275	195.32	H.P. 30-2021
76	EQUIPO DE COMPUTO Y DE TECNOLOGIA DE LA INFORMACION	ROBO	33511	CANDIDATO A BAJA	OP 674-2021	SWITCH	SWITCH	214C52200 0328	TP-LINK	0	EN BUEN ESTADO	CDC 1	08-jul-15	COMPUTADORAS GARCO S.A DE C.V.	CGA 3532	1,310.10	H.P. 30-2021
77	MUEBLES DE OFICINA Y ESTANTERIA	ROBO	35301	CANDIDATO A BAJA	OP 674-2021	MESA CON RUEDAS	MESA CON RUEDAS	0	0	0	MAL ESTADO	CDC 1	01-oct-16	DAFCOM S.A DE C.V.		1.00	H.P. 30-2021
78	OTROS MOBILIARIOS Y EQUIPOS DE ADMINISTRACION	ROBO	38467	CANDIDATO A BAJA	OP 674-2021	MANIQUE PELO	MANIQUE GLOBUS CASTAÑO CLARO	0	0	0	EN BUEN ESTADO	CDC 1	25-sep-17	DAFCOM S.A DE C.V.	GDL 5318	1,389.99	H.P. 30-2021
79	EQUIPO DE COMPUTO Y DE TECNOLOGIA DE LA INFORMACION	ROBO	1781232	CANDIDATO A BAJA	OP 674-2021	SWITCH	SWITCH PUERTOS 24		3.COM		EN BUEN ESTADO	CDC 1	01-ene-14	PROPIEDAD UDG	0	0.00	H.P. 30-2021
80	EQUIPO DE COMPUTO Y DE TECNOLOGIA DE LA INFORMACION	ROBO	1808499	CANDIDATO A BAJA	OP 674-2021	ESCANER	ESCANER	CN8CK530TS	HP	0	REGULAR	CDC 1	30-mar-09		0	0.00	H.P. 30-2021
81	MUEBLES DE OFICINA Y ESTANTERIA	ROBO	MOB/36/10	BAJA	OP 674-2021	MUEBLE	MUEBLE DE MADERA ENTREPAÑOS 2	0	SERCOUEBLE	0	REGULAR	CDC 1	09-jul-20		0	0.00	H.P. 30-2021
82	OTROS MOBILIARIOS Y EQUIPOS DE ADMINISTRACION	ROBO	S/N	CANDIDATO A BAJA	OP 674-2021	EXTINTOR	EXTINTOR				REGULAR	CDC 1				0.00	H.P. 30-2021
83	OTROS MOBILIARIOS Y EQUIPOS DE ADMINISTRACION	ROBO	S/N	CANDIDATO A BAJA	OP 674-2021	EXTINTOR	EXTINTOR				REGULAR	CDC 1				0.00	H.P. 30-2021
84	OTROS MOBILIARIOS Y EQUIPOS DE ADMINISTRACION	ROBO	S/N	CANDIDATO A BAJA	OP 674-2021	EXTINTOR	EXTINTOR				REGULAR	CDC 1				0.00	H.P. 30-2021

DIRECCION DE ADMINISTRACION Y FINANZAS
DEPARTAMENTO DE RECURSOS FINANCIEROS
PATRIMONIO

ANEXO 3

BAJAS POR ROBO MEMORANDUMS.- H.P.74-21, D.J.200-21, D.S. 214-21, H.P. 30-21, D.S. 347-21, D.S.290-21, D.S. 399-21, D.S. 400-21 (AÑO 2021)

No.	DESCRIPCION	ESTATUS	NUMERO DE INVENTARIO	CANDIDATO A BAJA	DENUNCIA	CONCEPTO	DESCRIPCION	SERIE	MARCA	MODELO	ESTADO	LOCALIZACION	FECHA DE COMPRA O REFERENCIA	PROVEEDOR U ORIGEN	NUMERO DE FACTURA	COSTO "FOLIOS"	MEMORANDUM
85	OTROS MOBILIARIOS Y EQUIPOS DE ADMINISTRACION	ROBO	S/N	CANDIDATO A BAJA	OP 674-2021	EXTINTOR	EXTINTOR				REGULAR	CDC 1				0.00	H.P. 30-2021
86	OTROS MOBILIARIOS Y EQUIPOS DE ADMINISTRACION	ROBO	S/N	CANDIDATO A BAJA	OP 674-2021	DESPACHADOR DE AGUA	DESPACHADOR DE AGUA				REGULAR	CDC 1				0.00	H.P. 30-2021
87	OTROS MOBILIARIOS Y EQUIPOS DE ADMINISTRACION	ROBO	S/N	CANDIDATO A BAJA	OP 674-2021	PIZARRÓN DE CORCHO	PIZARRÓN DE CORCHO				REGULAR	CDC 1				0.00	H.P. 30-2021
88	OTROS MOBILIARIOS Y EQUIPOS DE ADMINISTRACION	ROBO	S/N	CANDIDATO A BAJA	OP 674-2021	SACO PARA BOX	SACO PARA BOX				REGULAR	CDC 1				0.00	H.P. 30-2021
89	EQUIPO DE COMPUTO Y DE TECNOLOGIA DE LA INFORMACION	ROBO	S/N	CANDIDATO A BAJA	OP 674-2021	CPU DELL	CPU DELL				REGULAR	CDC 1				0.00	H.P. 30-2021
90	EQUIPO DE COMPUTO Y DE TECNOLOGIA DE LA INFORMACION	ROBO	17909	BAJA	OP 674-2021	MOUSE	MOUSE	0	HP	0	REGULAR	CDC 1	19-may-06	EQUIPAMIENTO REDES SOLUCIONES	Y 0	1.00	H.P. 30-2021
91	EQUIPO DE COMPUTO Y DE TECNOLOGIA DE LA INFORMACION	ROBO	17913	BAJA	OP 674-2021	MOUSE	MOUSE	0	0	0	REGULAR	CDC 1	19-may-06	EQUIPAMIENTO REDES SOLUCIONES	Y 0	1.00	H.P. 30-2021
92	EQUIPO DE COMPUTO Y DE TECNOLOGIA DE LA INFORMACION	ROBO	17892	BAJA	OP 674-2021	MOUSE	MOUSE	0	0	0	REGULAR	CDC 1	19-may-06	EQUIPAMIENTO REDES SOLUCIONES	Y 0	1.00	H.P. 30-2021
93	EQUIPO DE COMPUTO Y DE TECNOLOGIA DE LA INFORMACION	ROBO	17916	BAJA	OP 674-2021	SWITCH	SWITCH PUERTOS 16		0	0	REGULAR	CDC 1	19-may-06	EQUIPAMIENTO REDES SOLUCIONES	Y 0	1,020.05	H.P. 30-2021
94	EQUIPO DE COMPUTO Y DE TECNOLOGIA DE LA INFORMACION	ROBO	17911	BAJA	OP 674-2021	MONITOR	MONITOR	CNC5411YST	HP	0	REGULAR	CDC 1	19-may-06	EQUIPAMIENTO REDES SOLUCIONES	Y 0	1.00	H.P. 30-2021
95	INSTRUMENTAL MEDICO Y DE LABORATORIO	ROBO	30141	CANDIDATO A BAJA	Denuncia de Hechos 04-May-18	ESTUCHE DE DIAGNOSTICO	ESTUCHE DE DIAGNOSTICO DE BOLSILLO POCKET JUNIORROBADO MEMO DS/663	0	WELCH ALLYN	0	REGULAR	AREA MEDICA	09-sep-13	CARLOS NAFARRETE S.A. DE C.V.	DPC0011454	2,498.60	D.S.347-2021
96	EQUIPO DE COMPUTO Y DE TECNOLOGIA DE LA INFORMACION	ROBO	30013	CANDIDATO A BAJA	Denuncia de Hechos 04-May-18	TECLADO	TECLADO ALAMBRICO	849-127G	DELL	SK8115	REGULAR	CDC 19	08-ago-13	DONATIVO TEC DE MONTERREY		1.00	D.S.347-2021
97	INSTRUMENTAL MEDICO Y DE LABORATORIO	ROBO	30142	CANDIDATO A BAJA	OP-11782-2021	ESTUCHE DE DIAGNOSTICO	ESTUCHE DE DIAGNOSTICO DE BOLSILLO POCKET JUNIOR	0	WELCH ALLYN		REGULAR	AREA MEDICA	09-sep-13	CARLOS NAFARRETE S.A. DE C.V.	DPC0011454	2,498.60	D.S.290-2021
98	INSTRUMENTAL MEDICO Y DE LABORATORIO	ROBO	27281	CANDIDATO A BAJA	OP-11782-2021	GLUCOMETRO	GLUCOMETRO ACCUTREND PLUS COBSGCTROBADO	RR0096482		0	REGULAR	AREA MEDICA	23-nov-10	CARLOS NAFARRETE S.A. DE C.V.	7714	3,148.53	D.S.290-2021
99	INSTRUMENTAL MEDICO Y DE LABORATORIO	ROBO	31002	CANDIDATO A BAJA	OP-11782-2021	ESTETOSCOPIO	ESTETOSCOPIO ADULTOROBADO	0	WELCH ALLYN	0	EN BUEN ESTADO	AREA MEDICA	27-may-14	YOLANDA FLORES MIRELES	69	569.03	D.S.290-2021

BAJAS POR ROBO MEMORANDUMS.- H.P.74-21, D.J.200-21, D.S. 214-21, H.P. 30-21, D.S. 347-21, D.S.290-21, D.S. 399-21, D.S. 400-21 (AÑO 2021)

No.	DESCRIPCION	ESTATUS	NUMERO DE INVENTARIO	CANDIDATO A BAJA	DENUNCIA	CONCEPTO	DESCRIPCION	SERIE	MARCA	MODELO	ESTADO	LOCALIZACION	FECHA DE COMPRA O REFERENCIA	PROVEEDOR U ORIGEN	NUMERO DE FACTURA	COSTO "FOLIOS"	MEMORANDUM
100	INSTRUMENTAL MEDICO Y DE LABORATORIO	ROBO	31018	CANDIDATO A BAJA	OP-11782-2021	OTOSCOPIO	OTOSCOPIO POCKET	0	WELCH ALLYN	0	REGULAR	AREA MEDICA	28-may-14	TINO SA DE CV	7293	1,289.96	D.S.290-2021
101	MUEBLES DE OFICINA Y ESTANTERIA	ROBO	1347	CANDIDATO A BAJA	OP-16974-2021	MESA REDONDA	MESA REDONDA	0	0	0	REGULAR	0	23-mar-00	MUEBLES MONCADA	0 458	500.00	D.S. 399-2021
102	OTROS MOBILIARIOS Y EQUIPOS DE ADMINISTRACION	ROBO	13955	CANDIDATO A BAJA	OP-16974-2021	BANCO	BANCO DE METAL	0	0	0	REGULAR	0	11-nov-04	RAFAEL ALBERTO DIAZ CARDENAS	0	1.00	D.S. 399-2021
103	MUEBLES DE OFICINA Y ESTANTERIA	ROBO	15342	CANDIDATO A BAJA	OP-16974-2021	MESA PARA COMPUTADORA	MESA PARA COMPUTADORA	0	0	0	REGULAR	0	01-jun-05	SIN FACTURA	0	1.00	D.S. 399-2021
104	OTRO MOBILIARIO Y EQUIPO EDUCACIONAL Y RECREATIVO	ROBO	16321	CANDIDATO A BAJA	OP-16974-2021	PIZARRON CORCHO	PIZARRON DE CORCHO .25 X .60	0	0	0	EN BUEN ESTADO	0	15-ago-05	HECTORA ALEJANDRO GALLEGOS PANIAGUA	5038	131.56	D.S. 399-2021
105	OTROS MOBILIARIOS Y EQUIPOS DE ADMINISTRACION	ROBO	16779	CANDIDATO A BAJA	OP-16974-2021	VENTILADOR	VENTILADOR DE PEDESTAL	0	FAN STAR	0	EN BUEN ESTADO	0	05-nov-05	MUEBLES BURA S.A. DE C.V.	CD 0616	178.99	D.S. 399-2021
106	OTROS MOBILIARIOS Y EQUIPOS DE ADMINISTRACION	ROBO	16788	CANDIDATO A BAJA	OP-16974-2021	VENTILADOR	VENTILADOR DE PEDESTAL	0	0	0	REGULAR	0	05-nov-05	MUEBLES BURA S.A. DE C.V.	0	178.99	D.S. 399-2021
107	MUEBLES DE OFICINA Y ESTANTERIA	ROBO	16860	CANDIDATO A BAJA	OP-16974-2021	MESA	MESA ANATOMOTOR HILL LABORATORIOS	0	0	0	REGULAR	0	21-feb-06	EQUIPOS INTERFERENCIALES DE MEXICO	B 2557	68,425.00	D.S. 399-2021
108	OTROS MOBILIARIOS Y EQUIPOS DE ADMINISTRACION	ROBO	18202	CANDIDATO A BAJA	OP-16974-2021	BANCO	BANCO TUBULAR	0	0	0	REGULAR	0	21-ago-06	SIN FACTURA	0	1.00	D.S. 399-2021
109	EQUIPO MEDICO Y DE LABORATORIO	ROBO	18284	CANDIDATO A BAJA	OP-16974-2021	ESCALERILLA	ESCALERILLA PLEGABLE	0	0	0	REGULAR	DEPARTAMENTO DE SALUD Y BIENESTAR	29-ago-06	SIN FACTURA	#N/D	100.00	D.S. 399-2021
110	MUEBLES DE OFICINA Y ESTANTERIA	ROBO	27267	CANDIDATO A BAJA	OP-16974-2021	ANAQUEL	ANAQUEL METALICO CHAROLAS (ROBO)	6	0	0	EN BUEN ESTADO	0	03-dic-10	METALICOS RUIZ	606	583.99	D.S. 399-2021
111	MUEBLES DE OFICINA Y ESTANTERIA	ROBO	27272	CANDIDATO A BAJA	OP-16974-2021	ANAQUEL	ANAQUEL METALICO CHAROLAS (ROBO)	6	0	0	EN BUEN ESTADO	0	03-dic-10	METALICOS RUIZ	606	583.99	D.S. 399-2021
112	MUEBLES DE OFICINA Y ESTANTERIA	ROBO	27310	CANDIDATO A BAJA	OP-16974-2021	SILLA INFANTIL	SILLA INFANTIL TIPO CONCHA (ROBO)	0	0	0	EN BUEN ESTADO	0	15-dic-10	OFFICE SCHOOL	873	150.80	D.S. 399-2021
113	MUEBLES DE OFICINA Y ESTANTERIA	ROBO	27320	CANDIDATO A BAJA	OP-16974-2021	SILLA INFANTIL	SILLA INFANTIL TIPO CONCHA (ROBO)	0	0	0	EN BUEN ESTADO	0	15-dic-10	OFFICE SCHOOL	873	150.80	D.S. 399-2021
114	MUEBLES DE OFICINA Y ESTANTERIA	ROBO	28124	CANDIDATO A BAJA	OP-16974-2021	ANAQUEL	ANAQUEL ENTREPAÑOS (ROBO)	6	0	0	REGULAR	0	01-ene-11	RE ETIQUETADO		1.00	D.S. 399-2021
115	OTRO MOBILIARIO Y EQUIPO EDUCACIONAL Y RECREATIVO	ROBO	28129	CANDIDATO A BAJA	OP-16974-2021	PIZARRON CORCHO	PIZARRON DE CORCHO .60 X .60 (ROBO)	0	0	0	REGULAR	0	01-ene-11	RE ETIQUETADO		1.00	D.S. 399-2021
116	OTROS MOBILIARIOS Y EQUIPOS DE ADMINISTRACION	ROBO	28353	CANDIDATO A BAJA	OP-16974-2021	SACAPUNTAS ELECTRICO	SACAPUNTAS (ROBO)	0	BOSTON	0	REGULAR	0	01-ene-08	RE ETIQUETADO	0	1.00	D.S. 399-2021

DIRECCION DE ADMINISTRACION Y FINANZAS
DEPARTAMENTO DE RECURSOS FINANCIEROS
PATRIMONIO

ANEXO 3

BAJAS POR ROBO MEMORANDUMS.- H.P.74-21, D.J.200-21, D.S. 214-21, H.P. 30-21, D.S. 347-21, D.S.290-21, D.S. 399-21, D.S. 400-21 (AÑO 2021)

No.	DESCRIPCION	ESTATUS	NUMERO DE INVENTARIO	CANDIDATO A BAJA	DENUNCIA	CONCEPTO	DESCRIPCION	SERIE	MARCA	MODELO	ESTADO	LOCALIZACION	FECHA DE COMPRA O REFERENCIA	PROVEEDOR U ORIGEN	NUMERO DE FACTURA	COSTO "FOLIOS"	MEMORANDUM
117	MUEBLES DE OFICINA Y ESTANTERIA	ROBO	28790	CANDIDATO A BAJA	OP-16974-2021	MESA	MESA PEQUEÑA ESTRUCTURA METAL BEIGE (ROBO)	0	0	0	EN BUEN ESTADO	0	01-ene-11	RE ETIQUETADO	.	1.00	D.S. 399-2021
118	OTROS MOBILIARIOS Y EQUIPOS DE ADMINISTRACION	ROBO	28799	CANDIDATO A BAJA	OP-16974-2021	CATRE	CATRE	0	0	0	REGULAR	0	01-ene-11	RE ETIQUETADO	.	1.00	D.S. 399-2021
119	MUEBLES DE OFICINA Y ESTANTERIA	ROBO	31189	CANDIDATO A BAJA	OP-16974-2021	SILLA DE VISITA	SILLA DE VISITA DE POLIPROPILENO NEGRO	0	0	ISO	EN BUEN ESTADO	VILLA LA LOMA	19-jun-14	OFIPLAN (GRAN CLASE OFICINAS) EN	14741	273.76	D.S. 399-2021
120	MUEBLES DE OFICINA Y ESTANTERIA	ROBO	31197	CANDIDATO A BAJA	OP-16974-2021	SILLA DE VISITA	SILLA DE VISITA DE POLIPROPILENO NEGRO (ROBO)	0	0	ISO	EN BUEN ESTADO	0	19-jun-14	OFIPLAN (GRAN CLASE OFICINAS) EN	14741	273.76	D.S. 399-2021
121	MUEBLES DE OFICINA Y ESTANTERIA	ROBO	31201	CANDIDATO A BAJA	OP-16974-2021	ESCRITORIO PARA COMPUTADORA	ESCRITORIO PARA COMPUTADORA MOVIL CON PORTA TECLADO Y CPU (ROBO)	0	0	0	EN BUEN ESTADO	0	23-jun-14	OFILENA	96	1,856.00	D.S. 399-2021
122	MUEBLES DE OFICINA Y ESTANTERIA	ROBO	31203	CANDIDATO A BAJA	OP-16974-2021	ESCRITORIO PARA COMPUTADORA	ESCRITORIO PARA COMPUTADORA MOVIL CON PORTA TECLADO Y CPU	0	0	0	EN BUEN ESTADO	CDC 3	23-jun-14	OFILENA	96	1,856.00	D.S. 399-2021
123	MUEBLES DE OFICINA Y ESTANTERIA	ROBO	31257	CANDIDATO A BAJA	OP-16974-2021	SILLA INFANTIL	SILLA INFANTIL TUBULARES (ROBO)	0	0	0	EN BUEN ESTADO	0	01-ene-14	RETIQUETADO	.	1.00	D.S. 399-2021
124	MUEBLES DE OFICINA Y ESTANTERIA	ROBO	32848	CANDIDATO A BAJA	OP-16974-2021	ARCHIVERO	ARCHIVERO 4 CAJONES CEREZO/NEGRO	0	0	0	REGULAR	0	05-mar-15	JOSE LUIS HERRERA MORA	581	2,180.80	D.S. 399-2021
125	MUEBLES DE OFICINA Y ESTANTERIA	ROBO	35664	CANDIDATO A BAJA	OP-16974-2021	ESCRITORIO	ESCRITORIO (ROBO)	0	0	0	REGULAR	0	12-sep-18	DAFCOM S.A DE C.V.	0	0.00	D.S. 399-2021
126	MUEBLES DE OFICINA Y ESTANTERIA	ROBO	35665	CANDIDATO A BAJA	OP-16974-2021	GAVETA COLGANTE	GAVETA COLGANTE	0	0	0	EN BUEN ESTADO	0	24-feb-17	DAFCOM S.A DE C.V.	0	0.00	D.S. 399-2021
127	MUEBLES DE OFICINA Y ESTANTERIA	ROBO	35668	CANDIDATO A BAJA	OP-16974-2021	COMPLEMENTO DE ESCRITORIO	COMPLEMENTO DE ESCRITORIO (ROBO)	0	0	0	EN BUEN ESTADO	0	24-feb-17	DAFCOM S.A DE C.V.	0	0.00	D.S. 399-2021
128	MUEBLES DE OFICINA Y ESTANTERIA	ROBO	35671	CANDIDATO A BAJA	OP-16974-2021	GAVETA COLGANTE	GAVETA COLGANTE	0	0	0	EN BUEN ESTADO	0	24-feb-17	DAFCOM S.A DE C.V.	0	0.00	D.S. 399-2021
129	MUEBLES DE OFICINA Y ESTANTERIA	ROBO	35673	CANDIDATO A BAJA	OP-16974-2021	ARCHIVERO	ARCHIVERO	0	0	0	EN BUEN ESTADO	0	24-feb-17	DAFCOM S.A DE C.V.	0	0.00	D.S. 399-2021
130	MUEBLES DE OFICINA Y ESTANTERIA	ROBO	35676	CANDIDATO A BAJA	OP-16974-2021	GAVETA COLGANTE	GAVETA	0	0	DIAKO ABC	EN BUEN ESTADO	0	24-feb-17	DAFCOM S.A DE C.V.	A17992	333.25	D.S. 399-2021
131	MUEBLES DE OFICINA Y ESTANTERIA	ROBO	35679	CANDIDATO A BAJA	OP-16974-2021	GAVETA COLGANTE	GAVETA	0	0	0	REGULAR	0	01-ene-17	DAFCOM S.A DE C.V.	0	1.00	D.S. 399-2021
132	MUEBLES DE OFICINA Y ESTANTERIA	ROBO	35680	CANDIDATO A BAJA	OP-16974-2021	GAVETA COLGANTE	GAVETA	0	0	0	REGULAR	0	07-feb-17	DAFCOM S.A DE C.V.	0	50.00	D.S. 399-2021
133	MUEBLES DE OFICINA Y ESTANTERIA	ROBO	35683	CANDIDATO A BAJA	OP-16974-2021	ESCRITORIO	ESCRITORIO (ROBO)	0	0	0	EN BUEN ESTADO	0	24-feb-17	DAFCOM S.A DE C.V.	A 17992	573.28	D.S. 399-2021
134	MUEBLES DE OFICINA Y ESTANTERIA	ROBO	35687	CANDIDATO A BAJA	OP-16974-2021	GAVETA COLGANTE	GAVETA	0	0	0	REGULAR	0	13-sep-18	DAFCOM S.A DE C.V.	0	0.00	D.S. 399-2021
135	MUEBLES DE OFICINA Y ESTANTERIA	ROBO	35693	CANDIDATO A BAJA	OP-16974-2021	LIBRERO	LIBRERO	0	0	0	REGULAR	0	14-ago-19	DAFCOM S.A DE C.V.	1	0.00	D.S. 399-2021
136	MUEBLES DE OFICINA Y ESTANTERIA	ROBO	10020030030	CANDIDATO A BAJA	OP-16974-2021	SILLA	SILLA	0	SERA ILLA	0	REGULAR	0	01-ene-04	CALIPSO	1	0.00	D.S. 399-2021

BAJAS POR ROBO MEMORANDUMS.- H.P.74-21, D.J.200-21, D.S. 214-21, H.P. 30-21, D.S. 347-21, D.S.290-21, D.S. 399-21, D.S. 400-21 (AÑO 2021)

No.	DESCRIPCION	ESTATUS	NUMERO DE INVENTARIO	CANDIDATO A BAJA	DENUNCIA	CONCEPTO	DESCRIPCION	SERIE	MARCA	MODELO	ESTADO	LOCALIZACION	FECHA DE COMPRA O REFERENCIA	PROVEEDOR U ORIGEN	NUMERO DE FACTURA	COSTO "FOLIOS"	MEMORANDUM
137	MUEBLES DE OFICINA Y ESTANTERIA	ROBO	10020030031	CANDIDATO A BAJA	OP-16974-2021	SILLA	SILLA TUBULAR NEGRA	0	SERA ILLA	0	MAL ESTADO	0	01-ene-04	SISTEMA CALIPSO	0	1.00	D.S. 399-2021
138	MUEBLES DE OFICINA Y ESTANTERIA	ROBO	10020270003	CANDIDATO A BAJA	OP-16974-2021	SILLA SECRETARIAL	SILLA SECRETARIAL	0	SERA ILLA SECRETARIAL	0	REGULAR	0	01-ene-04	CALIPSO	0	0.00	D.S. 399-2021
139	OTROS MOBILIARIOS Y EQUIPOS DE ADMINISTRACION	ROBO	10310170020	CANDIDATO A BAJA	OP-16974-2021	RADIO GRABADORA	GRABADORA CON CD AM,FM (ROBO)	0	SONY	0	REGULAR	0	01-ene-04	CALIPSO	1	0.00	D.S. 399-2021
140	OTROS MOBILIARIOS Y EQUIPOS DE ADMINISTRACION	ROBO	10330320003	CANDIDATO A BAJA	OP-16974-2021	DESPACHADOR DE AGUA	DESPACHADOR DE AGUA (ROBO)	0	MOBILIARIOS DA ESPACHADOR DE AGUA	0	REGULAR	0	01-ene-04	CALIPSO	1	0.00	D.S. 399-2021
141	MUEBLES DE OFICINA Y ESTANTERIA	ROBO	7865	CANDIDATO A BAJA	OP-16972-2021	SILLON EJECUTIVO	SILLON EJECUTIVO	0	0	0	EN BUEN ESTADO	0	19-feb-01	MARTHA PATRICIA GLEZ. GLEZ	3116	920.00	D.S. 400-2021
142	EQUIPO DE COMPUTO Y DE TECNOLOGIA DE LA INFORMACION	ROBO	14649	CANDIDATO A BAJA	OP-16973-2021	TECLADO	TECLADO ALAMBRICO	ZM5140030025	GENIUS	0	REGULAR	0	01-ene-05	MG MICROS DE OCCIDENTE SA DE CV	37069	145.41	D.S. 400-2021
143	MUEBLES DE OFICINA Y ESTANTERIA	ROBO	26829	CANDIDATO A BAJA	OP-16972-2021	ESCRITORIO TIPO BALA	ESCRITORIO TIPO BALA 2 CAJONES DE 1.80 X 1.80 X .75 LATERAL 1.20 X 45 X .75	0	0	0	EN BUEN ESTADO	0	27-jul-09	GRUPO INDUSTRIAL JOME, SA DE CV	9667	2,357.50	D.S. 400-2021
144	HERRAMIENTAS Y MAQUINAS HERRAMIENTA	ROBO	29878	CANDIDATO A BAJA	OP-16973-2021	ESCALERA	ESCALERA ESCALONES DE METAL	0	0	0	REGULAR	0	19-jul-13	ESPO MEDICA	2570	403.68	D.S. 400-2021