

DRB.0335

15 DIC 18 2015 PLIEGO DE COMISIÓN

MEMO NO. 1385/2015

Fecha: 18/12/2015

A AUTORIZACIÓN DE COMISIÓN			
NOMBRE DEL COMISIONADO		MARIA ESTHER MÉNDEZ MARTÍNEZ	
PUESTO DEL COMISIONADO		LICENCIADO EN PSICOLOGÍA	
LUGAR DE ADSCRIPCIÓN		CONSEJO DE FAMILIA	
UNIDAD RESP/SUBPROG/UNIDAD DE MEDIDA			
OBJETO DE LA COMISIÓN		TRASLADO A AMACUECA PARA VISITA PUPILAS	
PERIODO		VIERNES 22 DE ENERO DE 2016	
MEDIO DE TRANSPORTE		VEHICULO OFICIAL	
N° DE PERSONAS QUE FORMAN LA COMISIÓN		5	
HORA DE INICIO		8:30	HORA DE TÉRMINO
			17:30
FUNCIONARIO SOLICITANTE		FUNCIONARIO QUE AUTORIZA	
LIC. PSIC. MARIA ESTHER MÉNDEZ MARTÍNEZ		Mtra. Alicia García Vázquez	
NOMBRE, PUESTO Y FIRMA AUTÓGRAFA		Directora General	
		NOMBRE, PUESTO Y FIRMA AUTÓGRAFA	

B PARA GASTOS DE ALIMENTACIÓN Y HOSPEDAJE								
CONCEPTO	LUNES	MARTES	MIÉRCOLES	JUEVES	VIERNES	SÁBADO	DOMINGO	TOTALES
DESAYUNO								
COMIDA					\$545.00			\$545.00
CENA								
HOSPEDAJE								
TRANS. INT								
SUMAS								\$545.00

C PARA GASTOS DE TRANSPORTACIÓN						
POBLACIONES	KMS.	IMPORTES			OBSERVACIONES	
		CASSETAS	COMBUSTIBLE	PASAJES		
ZAPOPAN-AMACUECA	110	\$74.00				
AMACUECA-ZAPOPAN	110	\$74.00				
	220	\$148.00			\$ 148.00	

D VALE DE CAJA	
	BUENO POR: \$ 693.00
RECIBÍ LA CANTIDAD DE SEIS CIENTOS NOVENTA Y TRES PESOS PESOS 00/100) CORRESPONDIENTES A 1 DÍAS DE VIÁTICOS ANTICIPADOS PARA EL DESEMPEÑO DE ESTA COMISIÓN Y \$)	
POR CONCEPTO DE ANTIPO DE GASTOS DE TRANSPORTACIÓN.	
LUGAR Y FECHA	EMPLEADO COMISIONADO
Alicia Cristina Torres T. ZAPOPAN, JALISCO A 18 DE DICIEMBRE DE 2015	LIC. PSIC. MARIA ESTHER MÉNDEZ MARTÍNEZ

[Handwritten signature]
Copia

PSICOLOGÍA
ÁREA DE TUTELA
SEGUIMIENTO PSICOLÓGICO

Exp. /2009

Menor de Edad:

Casa Hogar: Hogares Betania A.C.

Antecedentes: Se realiza la primera visita del año a fin de monitorear el estado físico y conductual de las hermanas

Observaciones: La vista es recibida por una de las cuidadoras de la Casa quien se encuentra presente en las instalaciones de las 8:00 a las 14:00 horas, la señora

. Ella comenta que las hermanas asisten los miércoles al CITAC: Centro de Integración Tapalpa A.C. Asociación civil que atiende niños con desventaja física y/o social. Las jóvenes se integran a un grupo con otros alumnos mixto, ahí los instructores coordinan actividades de baile, respiración, manualidades, lectura de cuentos, y escritura.

Durante los festejos de fin de año, las hermanas se integraron a las convivencias propuestas y las comidas de tamales y tacos de vapor; en especial gustaron de bailar con la botarga de los minios.

Relata que ahora las hermanas duermen separadas, ambas lo consideraron conveniente en especial por la frecuentes crisis nocturnas de quien despertaba a para sentirse acompañada.

En la Casa, quien tiene un excelente comportamiento es , se integra a las actividades de limpieza, ahora sigue en capacitación en el área de lavandería. En tanto continúa con la falta de respeto a sus compañeras, gusta de agredirlas de modo verbal, con un discurso excluyente y racista. describe a como soñadora, cuenta a sus compañeras que sus hermanos y tío vendrá por ella para llevarla a vivir al rancho, recientemente expresa un discurso "fresa", para continuar minimizando a sus compañeras. En lo que se refiere a las tareas de limpieza, la pupila no representa problema.

El día de hoy se decide llevar a las jóvenes de paseo al pueblo de Sayula, es quien se muestra angustiada incluso una noche anterior relata haber tenido sueños de angustia en donde pudo ver a su abuelo a quien extraña, él esta fallecido. Ambas disfrutaron el paseo, la comida y al final el helado.

Antes del viaje de regreso se les entregan los regalos de Navidad que fueron enviados por el voluntariado, las hermanas agradecieron y se mostraron satisfechas con los presentes.



Sugerencias: Es urgente la atención especializada para las hermanas, para con el fin de trabajar la relación de alta sospecha de por parte de su padre, y los indicadores que presenta de angustia con agorafobia. En Tanto se sugiere procesar la pérdida de su familia de origen por protección a su persona y por ser disfuncional. El día de hoy no se encontraba presente la enfermera y cuidadora principal de la casa. se programa una llamada telefónica para exponer la sugerencia. Unos meses atrás, el psiquiatra que visita periódicamente a las residentes de la Casa recetó a homeopatía, ésta le favoreció para sobrellevar las crisis de angustia, se considera conveniente continuar con el tratamiento y sugerirlo a la enfermera.

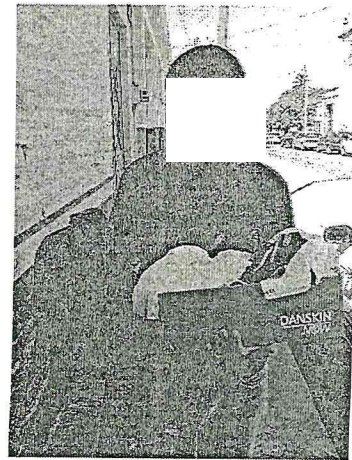
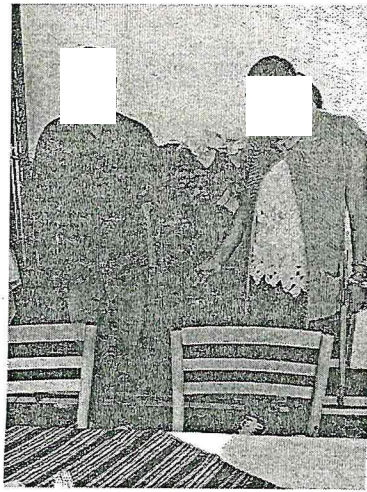
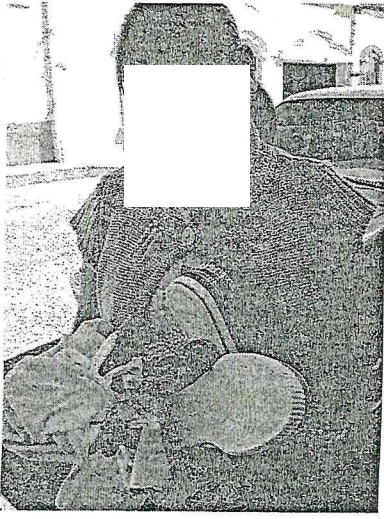

Los regalos recibidos fueron un par de tenis, prendas de vestir, aretes.

Conclusiones: Se habla a solas con para volverle a referir que sus familiares no han preguntado por su persona, que hasta este momento no hay familia que quiera hacerse cargo de ella y su hermana; que su familia actual son sus compañeras de Casa y esta Institución.

Quien queda con un estado Alterado es por la dificultad que presenta de aceptar su actual condición de vida. queda en un estado tranquilo. Se programa la siguiente visita a un mes de distancia en compañía de la trabajadora social Ana Isabel Herrera.

Atentamente,
Zapopan, Jalisco a 22 de enero de 2016



Lic. María Esther Méndez Martínez
Psicóloga adscrita al área de Tutela