

MEMO NO.174. /2016

Fecha: 02/03/2016

PLIEGO DE COMISIÓN

A		AUTORIZACIÓN DE COMISIÓN	
NOMBRE DEL COMISIONADO		MARIA ESTHER MÉNDEZ MARTÍNEZ	
PUESTO DEL COMISIONADO		LICENCIADA EN PSICOLOGÍA	
LUGAR DE ADSCRIPCIÓN		JEFATURA DE CUSTODIA, TUTELA Y ADOPCIONES	
UNIDAD RESP/SUBPROG/UNIDAD DE MEDIDA			
OBJETO DE LA COMISIÓN		VISITA DE SEGUIMIENTO PSICOLOGICO A LOS HERMANOS EN CHAPALA EXP '2014. Y LA PUPILA EN JOCOTEPEC EXP '2013.	
PERIODO		VIERNES 15 DE MARZO DE 2016	
MEDIO DE TRANSPORTE		VEHICULO OFICIAL	
N° DE PERSONAS QUE FORMAN LA COMISIÓN		DOS PERSONAS	
HORA DE INICIO		8:30	HORA DE TÉRMINO 17:30
FUNCIONARIO SOLICITANTE		FUNCIONARIO QUE AUTORIZA	
LIC. PSIC. MARIA ESTHER MÉNDEZ MARTÍNEZ NOMBRE, PUESTO Y FIRMA AUTÓGRAFA		Mtra. Alicia García Vázquez Directora General NOMBRE, PUESTO Y FIRMA AUTÓGRAFA	

B									PARA GASTOS DE ALIMENTACIÓN Y HOSPEDAJE								
CONCEPTO	LUNES	MARTES	MIÉRCOLES	JUEVES	VIERNES	SÁBADO	DOMINGO	TOTALES									
DESAYUNO																	
COMIDA		\$218.00															
CENA																	
HOSPEDAJE																	
TRANS. INT																	
SUMAS								\$218.00									

C									PARA GASTOS DE TRANSPORTACIÓN								
POBLACIONES	KMS.	IMPORTE			OBSERVACIONES												
		CASSETAS	COMBUSTIBLE	PASAJES													
ZAPOPAN-CHAPALA	53.		\$150.00														
CHAPALA -JOCOTEPEC	29.1																
JOCOTEPEC- ZAPOPAN	57.1																
	139.41		\$150.00		\$150.00												

D		VALE DE CAJA	
RECIBI LA CANTIDAD TRES CIENTOS SESENTA Y OCHO PESOS. 00 MN) CORRESPONDIENTES A 1 DÍAS DE VIÁTICOS ANTICIPADOS PARA EL DESEMPEÑO DE ESTA COMISIÓN Y \$)		BUENO POR: \$ 368.00	
POR CONCEPTO DE ANTICIPO DE GASTOS DE TRANSPORTACIÓN.			
LUGAR Y FECHA		EMPLEADO COMISIONADO	
15/03/16 ZAPOPAN, JALISCO A 02 DE MARZO DE 2016-		LIC. PSIC. MARIA ESTHER MÉNDEZ MARTÍNEZ	

PSICOLOGÍA
ÁREA DE TUTELA
VISITA DE SEGUIMIENTO PSICOLÓGICO

Exp. /2013.

Menor de Edad:

Casa Hogar: Villas de Nuestra Señora de Guadalupe y Señor San José A.C.

Antecedentes: Se visita a la menor de edad para conocer el estado emocional y conductual a casi dos meses de distancia.

Observaciones: La niña recibe la visita con buen agrado, orientada en tiempo y espacio, se muestra contenta y bien adaptada en la casa hogar,

refiere que asiste actualmente a una escuela primaria en donde cursa el primer año. Relata que recientemente se integra a la casa la niña , con quien ha formado una amistad e se muestra protectora como acostumbra con otros niños de la casa.

La menor de edad relata que recientemente asiste al cine, actividad que programa el albergue con periódicamente, las películas proyectadas fueron Minions y Alvin y las Ardillas, la niña afirma que le gusta más la película de Alicia en país de las Maravillas. continúa con las actividades domésticas asignadas y la supervisión de algunos de los compañeros en el plantel escolar; su rendimiento académico es de excelencia. En la casa hogar acostumbran a rezar en la capilla que se encuentra anexa en sus instalaciones.

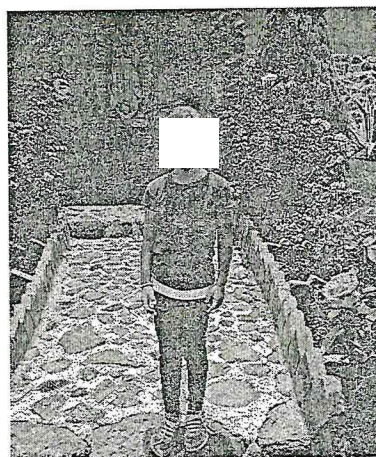
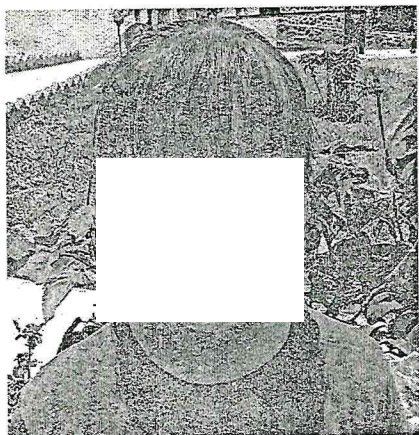

Sugerencias: La directora de la casa, pide dar respuesta rápida a la petición de salida para la niña con los padrinos con quien acostumbra a pasar las vacaciones. Se programa la siguiente visita a dos meses de distancia ya que la niña no reporta alteraciones en la conducta y ha permanecido estable a un año de seguimiento

Conclusiones: se encuentra bien adaptada a la casa, la madre principal cuidadora de ella se expresa de modo positivo hacia ella, la aceptación es mutua.

Atentamente

Zapopan, Jalisco a 15 de marzo del 2016

Lic. María Esther Méndez Martínez
Psicóloga adscrita al área de Tutela

PSICOLOGÍA
ÁREA DE TUTELA
SEGUIMIENTO PSICOLÓGICO.

Menores de Edad:

Exp. /2014

Casa Hogar: Centro de Amor en Acción Brazos Extendidos A.C.

Antecedentes: Se visita a los hermanos a casi dos meses de distancia en la casa hogar para conocer el estado conductual y emocional

Observaciones. Es el licenciado [redacted] quien supervisa la visita a los hermanos Altamirano.

[redacted] es quien primero ingresa al área del jardín donde se acostumbra ver a los hermanos, ella se muestra más tranquila, es la primera vez que habla de las actividades que realiza sin descalificar a la autoridad, emite un lenguaje con mayor responsabilidad, expone que ahora trabaja más en equipo. Es en la siguiente semana en donde considera aceptar o rechazar un adiestramiento en Jocotepec, y con un convenio de Conalep y DIF Estatal con miras de obtener un conocimiento que le genere ingresos una vez que concluya la tutela de esta Jefatura, menos de dos años.

Posteriormente [redacted] ingresan al jardín, es [redacted] quien continúa en la actitud desafiante, la suscrita evita engancharse con la provocación.

La adolescente refiere que ha mejorado el rendimiento escolar, que continua en el apoyo, de las tareas domésticas, no acepta el cambio de cuarto con el grupo de adolescentes, [redacted] declara que es manipuladora y con las jóvenes más grandes que ella, le cuesta trabajo mantener la posición de poder. [redacted] interviene para agregar que la adolescente se ha mostrado más respetuosa y tolerante con las compañeras, las rabietas más controladas, recientemente se contempla que ella se integre a un equipo de natación.

En tanto, [redacted] mejora el rendimiento escolar, gusta más de las clases de geografía y matemáticas, continúa con las clases de ukelele. Recientemente se integra a juegos más rudos, siempre bajo la supervisión de un adulto. Se considera que se integre al taller de carpintería con miras a que en un futuro, sea un modo de obtener ingresos para el futuro.

[redacted] hermana cumplen años recientemente, para este fin de semana, su les prepara un reconocimiento en su casa.

Se le entrega a [redacted] el regalo de navidad atrasado, ella lo recibe de un excelente agrado. Es la psicóloga [redacted] quien sugirió esperar para fortalecer la relación con la adolescente.

SISTEMA PARA EL DESARROLLO INTEGRAL DE LA FAMILIA
DEL MUNICIPIO DE ZAPOPAN JALISCO

184 A

Sugerencias. Se invita a Miriam a continuar con el proyecto de individuación y de llevar a cabo una carrera aun cuando en la familia de origen no haya profesionales.

Se sugiere a [redacted] realizar ejercicio a fin de tener un cuerpo más saludable y evitar en el futuro enfermedades crónicas ligadas al sobrepeso.

Se valida la actitud de [redacted] de tener sentido del humor, sin embargo se le subraya la importancia del respeto a las personas que la rodean y recurrir a la creatividad para lograr el objetivo de la risa, incluso trabajar para que este sea un modo de obtener ingresos.

Se invita a [redacted] a reflexionar sobre el aprendizaje obtenido de la vivencia del regalo perdido y recuperado por no saber ser asertiva en la petición

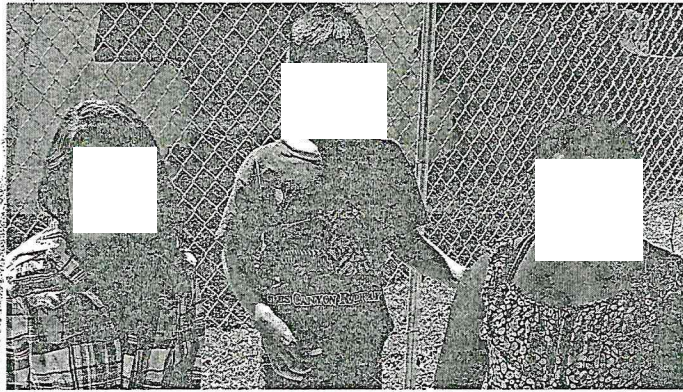
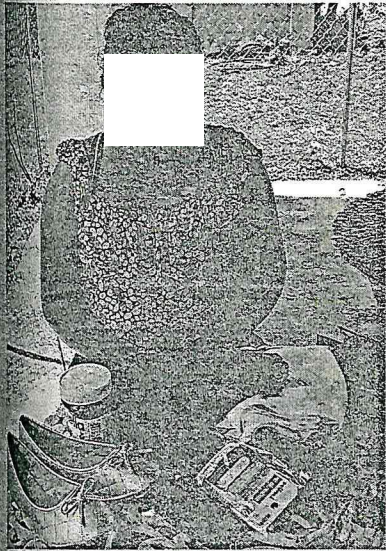

Conclusiones. La actitud de [redacted], es positiva, deja de descalificar a la autoridad, su lenguaje responsable y las metas planteadas a futuro viables.

[redacted], muestran aceptación hacia la casa, los cuidadores y los límites que se les marcan. Los tres quedan estables emocionalmente.

Atentamente,
Zapopan, Jalisco 15 de marzo del 2016.

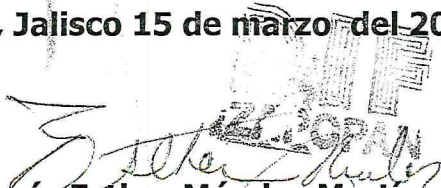
Lic. María Esther Méndez Martínez
Psicóloga adscrita al área de Tutela