



El Banco Nacional de México

Suc. 4434 ZAPOPAN JAL
AVE. LAURELES # 84
CABECERA MUNICIPAL M

0004743

CUENTA PRODUCTIVA MONEDA NACIONAL	
GAT Nominal antes de impuestos	No Aplica
GAT Real antes de impuestos	No Aplica
Interés Aplicable o Rendimientos	\$314.52
Comisiones efectivamente cobradas	\$0.00
La GAT real es el rendimiento que obtendría después de descontar la inflación estimada	

SIST PARA DESARROLLO INT DE LA FAM DEL MPIO DE ZAP
AV LAURELES 1151
ESTATUTO JURIDICO CHM
45149 FOVISSSTE JALISCO, JALISCO C.R.45101

La fecha de corte es la indicada después de la leyenda "ESTADO DE CUENTA AL".
Salvo que expresamente se determine otra moneda, todas las cifras contenidas
en el estado de cuenta se encuentran denominadas en Pesos Moneda Nacional.

Su estado de cuenta contiene información de los siguientes productos y servicios:

RESUMEN GENERAL			
PRODUCTO/SERVICIO	CONTRATO	SALDO ANTERIOR	SALDO AL 31/OCT/2017
Cuenta Productiva Moneda Nacional	8064461022	\$519,780.18	\$520,094.70
CLABE Interbancaria	002320701106415149		

CUENTA PRODUCTIVA MONEDA NACIONAL

RESUMEN DEL: 01/OCT/2017 AL 31/OCT/2017

CONTRATO	8064461022
Saldo Anterior	\$519,780.18
(+) 1 Depósito	\$314.52
(-) 0 Retiros	\$0.00
SALDO AL 31 DE OCTUBRE DE 2017	\$520,094.70

Saldo Promedio	\$519,780.18
Días Transcurridos	31
Tasa Bruta	0.70%
(Expresada en términos anuales)	
Tasa Neta	0.70%
(Expresada en términos anuales)	
Impuesto Retenido	\$0.00
Intereses Pagados	\$314.52
Cheques Girados	0
Cheques Exentos	0

RESUMEN POR MEDIOS DE ACCESO	RETIROS	DEPOSITOS
Cheques 7011 641514	\$0.00	\$314.52

DETALLE DE OPERACIONES

FECHA	CONCEPTO	RETIROS	DEPOSITOS	SALDO
	SALDO ANTERIOR			519,780.18
31 OCT	SU RENDIMIENTO			
	CAJA 0000 AUT 00000000			
	HORA 23:59 SUC 4434		314.52	520,094.70

SALDO MINIMO REQUERIDO

Saldo mínimo requerido para evitar la comisión por Manejo de Cuenta: \$20,000.00

**Citibanamex te ayuda a disminuir
el riesgo de hackeo de tus datos.**

Sólo tú eres dueño de tus claves y
números secretos, no los compartas
con nadie para mantenerlos a salvo.

Descubre más en: <https://www.citibanamex.com/centrodeseguridad>
Reporta inconvenientes desde la Ciudad de México, Guadalajara y Monterrey
al 1226-2639 opción 0.

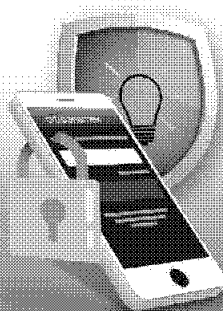

SIST PARA DESARROLLO INT DE LA FAM DEL MPIO DE ZAP

CADENA ORIGINAL DEL COMPLEMENTO DE CERTIFICACIÓN DEL SAT

||1.0|3F007FDB-501F-4407-BC8D-DBE990F330A4|2017-11-03T02:54:41|kGUmRsvfwYF4yNL3YzN/P/x9r9z6gX2U5IPj46F67YrDQuW87kENaUj9RZrOKsgXl1WfI/aPlz3j6uB8Ohish08SNDVjpeU1ECJ5cctPcd8P8gTJ/SVp5XyZuOFMR9cJZJFRqs3ed18W3uGX9/CLRSxESkId2mpczN6mbKHqpF2m185C3IKV6KfLg0/JcroeyQAnk85SiiRKI89t68LqxmKrgwCqUqLs5bHCSjFxBzJHT9sN1TH6LYE6NtKfK6/P5WoXSzSbNJ7e87Joo/yM/280Z/cbgUivfumyrVUFqVJQ5DHeOeKxtIbHrHv8HTqi/PtkqaSOH+SKqblKpa fMA==|00001000000407058485|NrP61LRYvKOM11g9X+jHsBmvPhtMy8C93/ZIQ82o80ww6SVbq1nt8dY2P3cLjmciv/092uGqBumVxymJzvvozle982P+81yG8VRJIVwU4B10yfh7nfvQ0N1zr/loJGk+rC6CXHstpsbB66HTTkuHp0zHPo28be1b2ccz82Y9uo5JEgRuWlzSoN8Kn28ppVCBjyV2FyLknkL4CwNpp5HBzxi0+VjyH0kb8gIgb8ElWpt9+AddzLa3Hn69z+ve2T+zYnUsddqsBN1tmClzzIBWa4fy118GZvaI/jXkQZ7MtZ6G5JbtYqgNhJsXNN41WuyF1Yjb21jRGBg/4BjQwcrzEA==|

UUID 3F007FDB-501F-4407-BC8D-DBE990F330A4
FECHA 2017-11-03
RFC DMZ610817LH6

SELLO DIGITAL DEL EMISOR



kGUmRsvfwYF4yNL3YzN/P/x9r9z6gX2U5IPj46F67YrDQuW87kENaUj9RZrOKsgXl1WfI/aPlz3j6uB8Ohish08SNDVjpeU1ECJ5cctPcd8P8gTJ/SVp5XyZuOFMR9cJZJFRqs3ed18W3uGX9/CLRSxESkId2mpczN6mbKHqpF2m185C3IKV6KfLg0/JcroeyQAnk85SiiRKI89t68LqxmKrgwCqUqLs5bHCSjFxBzJHT9sN1TH6LYE6NtKfK6/P5WoXSzSbNJ7e87Joo/yM/280Z/cbgUivfumyrVUFqVJQ5DHeOeKxtIbHrHv8HTqi/PtkqaSOH+SKqblKpa fMA==

SELLO DIGITAL SAT

NrP61LRYvKOM11g9X+jHsBmvPhtMy8C93/ZIQ82o80ww6SVbq1nt8dY2P3cLjmciv/092uGqBumVxymJzvvozle982P+81yG8VRJIVwU4B10yfh7nfvQ0N1zr/loJGk+rC6CXHstpsbB66HTTkuHp0zHPo28be1b2ccz82Y9uo5JEgRuWlzSoN8Kn28ppVCBjyV2FyLknkL4CwNpp5HBzxi0+VjyH0kb8gIgb8ElWpt9+AddzLa3Hn69z+ve2T+zYnUsddqsBN1tmClzzIBWa4fy118GZvaI/jXkQZ7MtZ6G5JbtYqgNhJsXNN41WuyF1Yjb21jRGBg/4BjQwcrzEA==

"ESTE DOCUMENTO ES UNA REPRESENTACIÓN IMPRESA DE UN CFDI"

Banco Nacional de México, S.A., integrante del Grupo Financiero Banamex recibe las consultas, reclamaciones o aclaraciones, en su Unidad Especializada de Atención a Usuarios, ubicada en Av. Insurgentes Sur No. 926, Colonia Del Valle, Delegación Benito Juárez, C.P.03100 Ciudad de México y por correo electrónico unebanamex@banamex.com o teléfono (55) 12 26 45 83, así como en cualquiera de sus sucursales u oficinas. En el caso de no obtener una respuesta satisfactoria, podrá acudir a la Comisión Nacional para la Protección y Defensa de los Usuarios de Servicios Financieros www.condusef.gob.mx Teléfonos: 53-40-09-99 o 01-800-999-8080.

Banamex Resuelve

Segmento Corporativo, Empresarial y Gobierno

Cd de México: 2226 1111, del Interior de la República: 01 800 111 1122

EUA y Canadá: 1 855 295 7093 Horario: De lunes a sábado de 07:00 a 21:00 horas

Correo electrónico: resuelve@citibanamex.com

Banamex Resuelve PyMEs

Segmento Pequeña y Mediana Empresa (PYME) y Sucursal

Cd. de México: 1226 8867, del Interior de la República: 01 800 111 2020

Horarios: De lunes a sábado de 07:00 a 21:00 horas, domingos de 09:00 a 16:30 horas

Correo electrónico: resuelvepymes@citibanamex.com

RFC:BNM840515VB1 Isabel la Católica número 44, Colonia Centro, Delegación Cuauhtémoc, 06000, Ciudad de México. Tel. 1226-8867

IMPORTANTE:

* Si deseas realizar una aclaración sobre tu estado de cuenta, tienes 90 días naturales posteriores al corte del mismo. Para ello, por favor llama a la Unidad Especializada Banamex.

* Incumplir sus obligaciones le puede generar comisiones e intereses moratorios.

Para consultar información sobre comisiones con fines informativos y de comparación, ingresa www.condusef.gob.mx y www.citibanamex.com



El IPAB garantiza el pago hasta 400 mil unidades de Inversión (UDI's) por persona, por banco, de las obligaciones garantizadas www.ipab.org.mx

LEY FEDERAL DE PROTECCION DE DATOS PERSONALES EN POSESION DE LOS PARTICULARES

En Banamex los datos están protegidos, consulta el aviso de privacidad correspondiente en [www.citibanamex.com/aviso de privacidad](http://www.citibanamex.com/aviso-de-privacidad) o en la sucursal de tu preferencia

Agradecemos su preferencia

Noviembre 2017

Información importante

Cuidemos juntos su dinero y evite caer en manos de los hackers

Apreciable Cliente:

Las bancas electrónicas alrededor del mundo están sujetas a ataques de personas mal intencionadas conocidas como hackers, quienes pretenden hacer transacciones fraudulentas en nombre de los dueños legítimos de las cuentas.

A pesar de que los bancos, buscan mantener la seguridad para sus clientes, recientemente los hackers han cambiado su manera de operar y han emprendido una serie de acciones con las que engañan a los clientes para conseguir información confidencial y poder acceder a su banca electrónica empresarial.

Por lo anterior por favor considere los siguientes tips de seguridad:

- No comparta información sobre su cuenta bancaria, identidad o el código de acceso; recuerde que Citibanamex nunca le solicitará información a través de llamadas telefónicas.
- No comparta sus contraseñas o deje que alguien más opere su **NetKey**.
- El **NetKey** no se sincroniza. Recuerde que el **NetKey** no requiere ninguna acción para sincronizarlo y nadie de Citibanamex se lo solicitará.
- Siempre evite responder correos electrónicos que le soliciten información personal y/o confidencial, ya sea a través del mismo correo o a través de un link que lo dirige a una página falsa en Internet.
- No marque números telefónicos que no sean los oficiales de Citibanamex. Recuerde que Citibanamex sólo tiene números de contacto a través de Citibanamex Resuelve o Citibanamex Resuelve Negocios en donde existe un proceso de autenticación antes de realizar cualquier acción.
- Acceda a las páginas del Banco y no de direcciones que provengan de un correo electrónico, posteo en redes sociales o ligas adjuntas que le parezcan sospechosas, capture usted mismo la dirección en su navegador verificando que el prefijo sea siempre https (con la S de seguridad, por ejemplo en: <https://www.banamex.com>, <https://bodega.banamex.com.mx>).
- Informe de inmediato al Banco de la recepción de cualquier correo sospechoso a la dirección giso@citibanamex.com
- Use las herramientas anti-intrusos de un proveedor confiable de Internet.
- No descargue programas o archivos de origen desconocido, ya sea desde un sitio en Internet o desde un correo electrónico no solicitado que lo invite a hacerlo.
- Acceda siempre desde computadoras seguras, realice sus operaciones financieras y acceda a servicios personales (correo electrónico, redes sociales, entre otros.) desde su computadora personal o la de su trabajo.
- Suscríbase a Notificaciones Citibanamex y reciba sin costo la información en su correo electrónico y/o teléfono celular cada vez que realice cualquier movimiento en sus cuentas.

Le sugerimos visitar nuestro centro de información https://www.banamex.com/seguridad_bancanet/index.htm en donde podrá obtener mayor detalle sobre tipos de ataques, noticias y tips de seguridad.

Si requiere más información, por favor contacte a su Ejecutivo de Relación o comuníquese a Citibanamex Resuelve.

Corporativo, Empresarial y Gobierno

Ciudad de México 2226 1111
Otra ciudad del país 01 800 111 1122
EUA y Canadá 1 855 295 7093
De lunes a sábado de 07:00 a 21:00 horas
resuelve@citibanamex.com

Pequeña y Mediana Empresa (PyME)

Ciudad de México 1226 8867
Otra ciudad del país 01 800 111 2020
De lunes a sábado de 07:00 a 21:00 horas,
domingos de 09:00 a 16:30 horas
resuelvepymes@citibanamex.com

Agradecemos su atención y nos reiteramos a su servicio.

Atentamente,
Banco Nacional de México, S.A.,
integrante del Grupo Financiero Banamex.

Noviembre, 2017

Aviso importante**Resolución Miscelánea Fiscal**

Apreciable Cliente:

Le informamos que en cumplimiento con la Resolución Miscelánea Fiscal (RMF) para 2017, publicada el 23 de diciembre de 2016 por el SAT en el Diario Oficial de la Federación (DOF), a partir del 1 de diciembre del año en curso, se realizarán cambios en la facturación electrónica (XML) comprobante de Ingresos y Egresos.

Para mayor información sobre los detalles de esta modificación, puede consultar la página del Diario Oficial de la Federación:

http://www.dof.gob.mx/nota_detalle.php?codigo=5468849&fecha=10/01/2017

Atentamente,
Banco Nacional de México, S.A.,
integrante del Grupo Financiero Banamex.

Glosario de abreviaturas

1ER	PRIMER	DOT	DOTACION	PROG	PROGRAMADO
AÑO	AÑO	EDO	ESTADO	PROM	PROMEDIO
ANL	ANUALIDAD	EDO DE CTA	ESTADO DE CUENTA	PTOS	PUNTOS
ATM	AUTOMATIC TELLER MACHINE	EFE/EFFECTIV	EFFECTIVO	PYME	PAQUETE PYME
AUD/AUDIOMAT	AUDIOMATICO	ELEC/ELECTR	ELECTRONICA	R1	MONTO DE D A 30 MIL
AUD E	AUDIOMATICO EMPRESARIAL	EMP	EMPRESARIAL	R2	MONTO DE 30 MIL A 50 MIL
AUT	AUTOMATICA/AUTORIZACION	ESP	ESPECIAL	R3	MONTO DE 50 MIL EN ADELANTE
B PER	BANCANET PERSONAL	EXI	EXITOSA	REACTIV	REACTIVACION
B PRF	BANCANET PROFESIONAL	EXIT	EXITOSO	REC	RECEPCION
BANC	BANCOS	EXT	EXTRANJERO	RECH	RECHAZADO(A)
BCA	BANCA	F/PLAZA	FUERA DE PLAZA	REEMB	REEMBOLSO
BCDIR	BANCANET DIRECTO	FID	FIDUCIARIO	REF	REFERENCIA
BCNET	BANCANET EMPRESARIAL	FINS	FONDOS INSUFICIENTES	REND	RENDIMIENTOS
BCOS	BANCOS	FIRME/PZA	FIRME PLAZA	REP/REPOS	REPOSICION
BENEF	BENEFICIARIO	FOR	FORNEO	REPOSIC	REPOSICION
BESE	BANAMEX EN SU EMPRESA	GAT	GANANCIA ANUAL TOTAL	RESP	RESPALDO
BANAMEX	BANCO NACIONAL DE MEXICO	GEN	GENERACION	RET	RETIROS
BNM/BNM	BANCO NACIONAL DE MEXICO	GOLD2	HORIZONTE BALANCEADOS 2	REV	REVOCACION
BNE	BANCANET EMPRESARIAL	GRACI	GRACIAS	RFC	REGISTRO FEDERAL DE CONTRIBUYENTES
BNET	BANCA NET PERSONAL	GTOS	GASTOS	S.A.R.	SISTEMA ADMINISTRACION RETIRO
BONIF	BONIFICACION	HZMDMAS	HORIZONTE BANAMEX UNO	SAT	SISTEMA ADMINISTRACION TRIBUTARIA
C	CAJERO	HORIZNT	FONDO DE DINERO IBANAMEX	S.B.C.	Salvo Buen Cobro
CN/CHO	CHEQUE	HORIZNT+	HORIZONTE PLUS	S/FON	SIN FONDOS
C FONDOS	CONCENTRACION FONDOS	HZDIA	HORIZONTE BANAMEX DOS	S/FONDOS	SIN FONDOS
C/COPIA	CON COPIA	IDE	IMPUESTO DEPOSITO EFFECTIVO	SA	SOCIEDAD ANONIMA
C/TARJ- C/TARJETA	CON TARJETA	IMP	IMPUESTOS	SA DE CV	SOCIEDAD ANONIMA DE CAPITAL VARIABLE
CAJ	CAJERO	IMP.MH	IMPORTE MONEDA NACIONAL	SC	SOCIEDAD CIVIL
CBC	CUENTA BALANCE CERD	IMP.ME	IMPORTE MONEDA EXTRANJERA	SDD	SALDO
CCB	CALIFORNIA COMMERCE BANK	IMPT	IMPORTE	SEC	SECUENCIA
CEDES	CERTIFICADO DE DEPOSITO	IN FA/INT FALL	INTENTOS FALLIDOS	SEGBANAMEX	SEGUROS BANAMEX
CERTIF	CERTIFICADO	INCUMPL	INCUMPLIMIENTO	SER	SERVICIO
CF	CONCENTRACION FONDOS	INT	INTERES	SER BCA ELEC	SERVICIO BANCA ELECTRONICA
CGO	CARGO	INTB	INTERBANCARIO	SERV	SERVICIO/SERVICIOS
CH DEV S/FONDOS	CHEQUE DEVUELTO SIN FONDOS	INTBCO/INTERBAN	INTERBANCARIO	SOBREG	SOBREGIRO
CITI	CITIDIRECT	INST	INSTITUCIONES	SOFOM	SOCIEDAD FINANCIERA OBJETO MULTIPLE
CM	CUENTA MAESTRA	INTS	INTERESES	SPEI	SERVICIOS PAGOS ELECTRONICOS INTERBANCARIOS
COM	COMISION	INV/INVS	INVERSION/INVERSIONES	SPEUA	SISTEMA PAGOS ELECTRONICOS USO AMPLIADO
COM.CH S/FONDOS	COMISION CHEQUE SIN FONDOS	ISR	IMPUESTO SOBRE LA RENTA	SUC	SUCURSAL
COMIS/COMS	COMISION	IYA	IMPUESTO VALOR AGREGADO	T	TARJETA
CONCENT	CONCENTRADORA	L.C.	LINEA DE CREDITO	T Y CH	TARJETA Y CHEQUERA
CONSULT / CONS	CONSULTA (S)	M DIA	MISMO DIA	T.D.	TARJETA DEBITO
CP	CAJERO PERMANENTE	M.N.	MONEDA NACIONAL	TAR/TARJ	TARJETA
CR	CENTRO REPARTO	MA/MAGNE	MAGNETICO	TB	TARJETAS BANAMEX
CTA	CUENTA	MED	MEDIO	TC	TARJETA DE CREDITO
CTA. M.	CUENTA MAESTRA	MEN	MENSUALIDAD	TC	TIPO DE CAMBIO
CTAS	CUENTAS	MENS	MENSUAL	T. GRA	TASA GRAVABLE
CTO	CONTRATO	MOD	MODALIDAD	T. EXE	TASA EXENTA
CTRO	CENTRO	MOV	MOVIMIENTO	TEF	TRANSFERENCIA ELECTRONICA DE PAGOS
CRED	CREDITO	MOVS/MOVTOS	MOVIMIENTOS	TERC	TERCEROS
CUE	CUENTA	NET	BANCANET	TRAS	TRASPASO
CVE	CLAVE	No.	NUMERO	TPV	TERMINAL PUNTO DE VENTA
DEB/DEBIT	DEBITO	No. INV.	NUMERO DE INVERSION	TXN	TRANSACCION
DEP	DEPOSITO	No. SUC.	NUMERO DE SUCURSAL	UDI'S	UNIDADES DE INVERSION
DEP P/DISPOSICION	DEPOSITO POR DISPOSICION	NOMI	NOMINA BANAMEX	VENTAN	VENTANILLA
DEVOL	DEVOLUCION	OPER	OPERACION	VTO	VENCIMIENTO
DEVUEL	DEVUELTO	PAGOS	PAGOS INTERBANCARIOS	X	POR
DF	DISTRITO FEDERAL	PAQ	PAQUETE		
DIGIT	DIGITEM	POTES	PENDIENTES		
DISP/DIS	DISPOSICION	PEMEX	PETROLEOS MEXICANOS		
DLS/DLLS	DOLARES	PEND/PENDIENT	PENDIENTE		
DOC	DOCUMENTO	PERM	PERMANENTE		
DONI	DOMICILIACION	PREV AUT	PREVENCION AUTOMATICA		

La información aquí contenida forma parte integrante del Estado de Cuenta.