



PRESUPUESTO DE INGRESOS PARA EL EJERCICIO FISCAL 2018

CONCEPTO	PRESUPUESTO 2018
-----------------	-------------------------

INGRESOS 2018

SUBSIDIO AUTORIZADO POR EL MUNICIPIO DE ZAPOPAN JALISCO	262,500,000.00
SUBSIDIO EXTRAORDINARIO PARA 4 CENTROS	1,760,000.00
OTROS INGRESOS EXTRAORDINARIOS	14,654,436.00
REMANENTE INGRESOS EJERCICIO 2017	7,285,784.00
INGRESOS PROPIOS	13,000,000.00
INGRESOS APOYOS Y DONATIVOS POR GESTIONAR	1,200,000.00
APOYO CONVENIOS	6,892,270.00
OTROS APOYOS Y DONATIVOS	831,352.00
TOTAL PRESUPUESTO DE INGRESOS 2017	\$ 308,123,842.00

AUTORIZO:

MTRA. ALICIA GARCIA VAZQUEZ
Directora General del Sistema DIF Zapopan

PRESUPUESTO DE EGRESOS PARA EL EJERCICIO FISCAL 2018

CAPITULO	CONCEPTO	PRESUPUESTO 2018
1000	SERVICIOS PERSONALES	264,547,469.00
2000	MATERIALES Y SUMINISTROS	12,110,475.00
3000	SERVICIOS GENERALES	10,074,068.00
4000	ASISTENCIA SOCIAL, EVENTOS, SUBSIDIOS Y OTRAS AYUDAS	13,461,085.00
5000	BIENES MUEBLES E INMUEBLES E INTANGIBLES	3,387,684.00
6000	INVERSION PUBLICA	4,543,061.00
TOTAL EGRESOS		308,123,842.00

AUTORIZO:

MTRA. ALICIA GARCIA VAZQUEZ

Directora General del Sistema DIF Zapopan

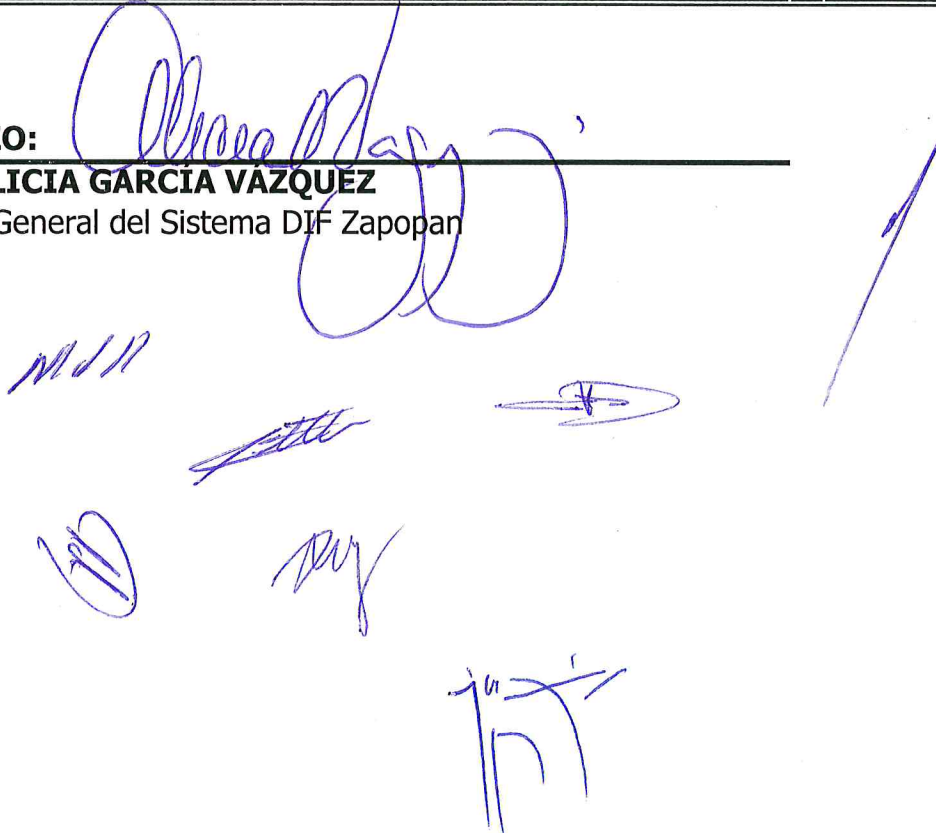

PRESUPUESTO DE EGRESOS PARA EL EJERCICIO FISCAL 2018
CAPITULO 1000 SERVICIOS PERSONALES

CAPITULO	PARTIDA	CONCEPTO	PRESUPUESTO 2018
1000	11301	SUELDOS BASE	130,146,412.00
1000	12101	HONORARIOS ASIMILABLES A SALARIOS	877,790.00
1000	12102	HONORARIOS ASIMILABLES CAIC	1,543,383.00
1000	13101	PRIMAS X AÑOS DE SERVICIO EFECTIVOS PRESTADOS	19,177,450.00
1000	13201	PRIMAS DE VACACIONES Y DOMINICAL	2,128,615.00
1000	13202	GRATIFICACION DE FIN DE AÑO	26,752,316.00
1000	13301	REMUNERACIONES POR HORAS EXTRAORDINARIAS	678,100.00
1000	14101	APORTACIONES DE SEGURIDAD SOCIAL	7,164,100.00
1000	14201	APORTACIONES AL FONDO DE VIVIENDA	3,743,596.00
1000	14301	APORTACIONES SISTEMA DE AHORRO PARA EL RETIRO	21,839,125.00
1000	14401	CUOTAS SEGURO DE VIDA DEL PERSONAL CIVIL	486,472.00
1000	15202	PAGO DE LIQUIDACIONES	1,289,000.00
1000	15301	SEDAR	2,493,382.00
1000	15401	PRESTACIONES GRALES DE TRABAJO O CONTRA.COLEC	14,874.00
1000	15411	MEDICAMENTOS Y ANALISIS	104,588.00
1000	15412	VALES DE DESPENSA	20,493,954.00
1000	15413	TRANSPORTE	5,615,000.00
1000	15414	DIA DE LA MADRE	133,500.00
1000	15415	DIA DEL PADRE	45,000.00
1000	15416	APOYO CON UTILES ESCOLARES	116,800.00
1000	15417	BONO DE PUNTUALIDAD	1,928,800.00
1000	15419	ESTIMULO DEL SERVIDOR PUBLICO	5,100,000.00
1000	15901	OTRAS PRESTACIONES	4,936,067.00
1000	15903	OTRAS PRESTACIONES DE CARACTER SOCIAL (ISR)	84,709.00
1000	16101	PREVISIONES DE CARACTER LABORAL Y ECONOMICO	7,654,436.00
TOTAL CAPÍTULO 1000			264,547,469.00



PRESUPUESTO DE EGRESOS PARA EL EJERCICIO FISCAL 2018
CAPITULO 2000 MATERIALES Y SUMINISTROS

CAPITULO	PARTIDA	CONCEPTO	PRESUPUESTO 2018
2000	21101	MATERIALES Y UTILES D E OFICINA	341,000.00
2000	21201	MATERIALES Y UTILES DE IMPRESION Y REPRODUC.	18,331.00
2000	21301	MATERIAL ESTADISTICO Y GEOGRAFICO	674.00
2000	21401	MATER.PARA PROCESAMIENTO EN EQUIPOS INFORMAT.	44,263.00
2000	21501	MATERIAL DE APOYO INFORMATIVO	83,869.00
2000	21601	MATERIAL DE LIMPIEZA	327,500.00
2000	21701	MATERIALES Y SUMINISTROS PLANTELES EDUCATIVOS	472,461.00
2000	21801	MAT. REGISTRO E IDENTIF DE BIENES Y PERSONAS	3,292.00
2000	22104	PROD ALIM PERSONAL DE DEPENDEN. Y ENTIDADES	6,525,214.00
2000	22301	UTENSILIOS PARA EL SERVICIO DE ALIMENTACION	15,500.00
2000	23101	PROD ALIMEN, AGROP Y FORES ADQ COMO MAT PRIMA	30,000.00
2000	23901	OTROS PRODUCTOS ADQUIRIDOS COMO MATERIA PRIMA	7,000.00
2000	24101	PRODUCTOS MINERALES NO METALICOS	60,000.00
2000	24201	CEMENTO Y PRO DUCTOS DE CONCRETO	40,000.00
2000	24301	CAL, YESO Y PRODUCTOS DE YESO	10,000.00
2000	24401	MADERA Y PRODUCTOS DE MADERA	7,078.00
2000	24501	VIDRIO Y PRODUCTOS DE VIDRIO	50,000.00
2000	24601	MATERIAL ELECTRICO Y ELECTRONICO	236,626.00
2000	24701	ARTICULOS METALICOS PARA LA CONSTRUCCION	150,000.00
2000	24801	MATERIALES COMPLEMENTARIOS	164,700.00
2000	24901	OTROS MATERIALES Y ART. D CONSTRUC Y REPARAC.	287,000.00
2000	25201	PLAGUICIDAS, ABONOS Y FERTILIZANTES	62,000.00
2000	25401	MATERIALES, ACCESORIOS Y SUMINISTROS MEDICOS	285,000.00
2000	25601	FIBRAS SINTETICAS, HULES PLASTICOS Y DERIVADO	55,000.00





PRESUPUESTO DE EGRESOS PARA EL EJERCICIO FISCAL 2018
CAPITULO 2000 MATERIALES Y SUMINISTROS

CAPITULO	PARTIDA	CONCEPTO	PRESUPUESTO 2018
2000	26102	COMB VEHICULOS SERVICIOS Y PROGRAMAS PUBLICOS	1,653,137.00
2000	27101	VESTUARIO Y UNIFORMES	393,600.00
2000	27201	PRENDAS DE PROTECCION PERSONAL	160,630.00
2000	27301	ARTICULOS DEPORTIVOS	12,000.00
2000	27401	PRODUCTOS TEXTILES	34,600.00
2000	27501	BLANCOS Y TEXTILES, EXCEPTO PRENDAS DE VESTIR	16,000.00
2000	29101	HERRAMIENTAS MENORES	90,000.00
2000	29201	REFACCIONES Y ACCESORIOS MENORES DE EDIFICIOS	50,000.00
2000	29301	REFAC Y ACC MENORES DE MOB Y EQPO DE ADMON	1,750.00
2000	29401	REFAC Y ACC PARA EQUIPO DE COMPUTO	101,221.00
2000	29501	REFAC Y ACC MENORES EQ e INSTRUM.MEDICO Y LAB	6,500.00
2000	29601	REFAC Y ACC MENORES DE EQUIPO DE TRANSPORTE	310,000.00
2000	29801	REFAC. Y ACCES. MENORES DE MAQ. Y OTROS EQUIP	4,529.00
TOTAL CAPITULO 2000			\$ 12,110,475.00

PRESUPUESTO DE EGRESOS PARA EL EJERCICIO FISCAL 2018
CAPITULO 3000 SERVICIOS GENERALES

CAPITULO	PARTIDA	CONCEPTO	PRESUPUESTO 2018
3000	31101	SERVICIO DE ENERGIA ELECTRICA	1,328,098.00
3000	31201	GAS	290,000.00
3000	31301	SERVICIO DE AGUA	254,846.00
3000	31401	SERVICIO TELEFONICO CONVENCIONAL	530,000.00
3000	31501	SERVICIO DE TELEFONIA CELULAR	2,900.00
3000	31701	SERV CONDUC. SEÑALES ANALOGICAS Y DIGITALES	171,902.00
3000	31801	SERVICIO POSTAL	3,700.00
3000	32201	ARRENDAMIENTO DE EDIFICIOS Y LOCALES	200,000.00
3000	32301	ARRENDAMIENTO DE EQUIPO Y BIENES INFORMATICOS	715,810.00
3000	32502	ARREND. VEHICULOS SERVICIOS Y PROGRAMAS PUBL.	43,460.00
3000	32601	ARRENDAMIENTO DE MAQUINARIA Y EQUIPO	45,000.00
3000	32701	PATENTES, REGALIAS Y OTROS	400,000.00
3000	33101	SERV LEGALES, DE CONTAB, AUD. Y RELACIONADOS	32,000.00
3000	33302	SERVICIOS ESTADISTICOS Y GEOGRAFICOS	35,000.00
3000	33401	SERVICIOS CAPACITACION A SERVIDORES PUBLICOS	661,956.00
3000	33501	ESTUDIOS E INVESTIGACION	3,000.00
3000	33602	SERVICIOS DE APOYO ADMVO, FOTOCOPIADO E IMP	287,134.00
3000	33701	SERVICIOS DE PROTECCION Y SEGURIDAD	131,500.00
3000	33901	MAESTROS GRATIFICADOS	1,828.00
3000	33902	PROMOTORES COMUNITARIOS	311.00
3000	33903	OTROS PAGOS X SERVICIOS	95,000.00
3000	34101	SERVICIOS BANCARIOS Y FINANCIEROS	143,000.00
3000	34401	SEGURO DE RESPONSABILIDAD PATRIMONIAL DEL EDO	20,000.00
3000	34501	SEGUROS DE BIENES PATRIMONIALES	310,000.00

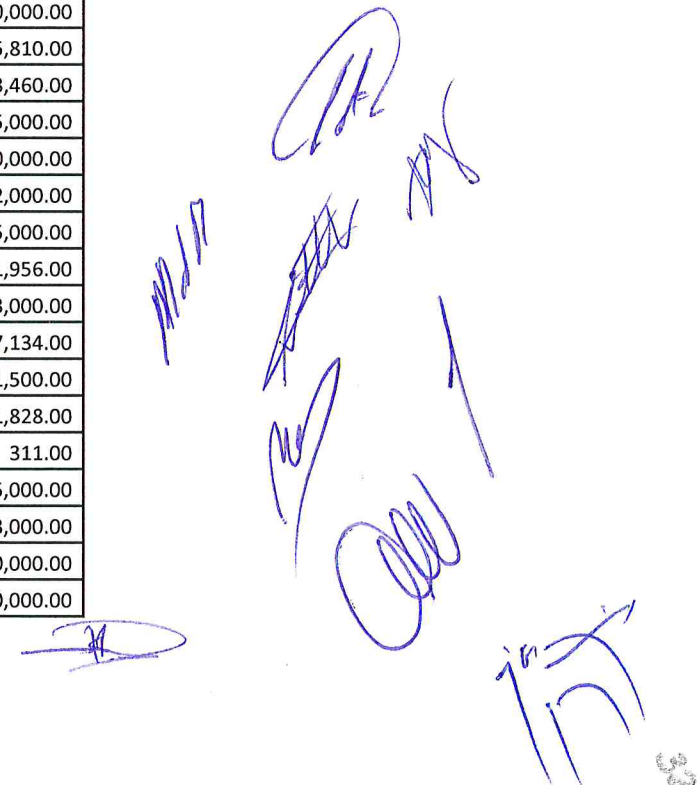

PRESUPUESTO DE EGRESOS PARA EL EJERCICIO FISCAL 2018
CAPITULO 3000 SERVICIOS GENERALES

CAPITULO	PARTIDA	CONCEPTO	PRESUPUESTO 2018
3000	34701	FLETES Y MANIOBRAS	10,000.00
3000	35102	MANTTO Y CONSERVACION INMUEB SERV PUB	67,700.00
3000	35201	MANTO DE MOB. Y EQUIPO DE ADMINISTRACION	12,040.00
3000	35401	INSTAL, REP Y MANTO EQ.E INST MEDICO Y DE LAB	25,928.00
3000	35501	MANTENIMIENTO Y CONSERVACION DE VEHICULOS	158,000.00
3000	35701	MANTE Y CONSERVACION DE MAQUINARIA Y EQUIPO	182,044.00
3000	35801	SERVICIOS DE LAVANDERIA, LIMPIEZA E HIGIENE	18,000.00
3000	36101	DIF X RADIO,TV Y OTROS SOBRE PROGRAMAS GUBERN	180,000.00
3000	36601	SERVICIOS DE CREACION Y DIFU. ATRAVES INTERNE	335,726.00
3000	37104	PJES AEREOS NACIONAL P/SERVID. PUB. DE MANDO	30,000.00
3000	37201	PJES TERRES NACIONAL LABOR EN CAMPO Y SUPERV	15,000.00
3000	37501	VIAT. NAC. LABORES EN CAMPO Y DE SUPERVISION	40,000.00
3000	37902	OTROS SERV. DE TRASLADO Y HOSPEDAJE	10,000.00
3000	38201	GASTOS DE ORDEN SOCIAL	859,185.00
3000	38301	CONGRESOS Y CONVENCIONES	70,000.00
3000	39202	OTROS IMPUESTOS Y DERECHOS	80,000.00
3000	39401	SENTENCIAS Y RESOLUCIONES POR AUTORIDAD COMPETENTE	2,000,000.00
3000	39501	PENAS,MULTAS,ACCESORIOS Y ACTUALIZACIONES	90,000.00
3000	39602	OTROS GASTOS POR RESPONSABILIDADES	184,000.00
TOTAL CAPÍTULO 3000			\$ 10,074,068.00



Handwritten signatures in blue ink, including a large signature at the top right and several smaller ones below it.



PRESUPUESTO DE EGRESOS PARA EL EJERCICIO FISCAL 2018
CAPITULO 4000 ASISTENCIA SOCIAL, EVENTOS, SUBSIDIOS Y OTRAS AYUDAS

CAPITULO	PARTIDA	CONCEPTO	PRESUPUESTO 2018
4000	44101	SERVICIOS ASISTENCIALES A LA POBLACION	750,000.00
4000	44102	APOYO PARA ESTUDIOS MEDICOS Y ANALISIS	397,833.00
4000	44103	APOYOS PARA AUXILIARES AUDITIVOS	113,000.00
4000	44104	APOYO PARA CIRUGIAS	204,000.00
4000	44106	APOYO CON PROTESIS Y ACCESORIOS	95,000.00
4000	44107	APOYO DE MEDICAMENTOS P/CASOS DE TRAB. SOC.	1,074,592.00
4000	44108	APOYO CON PASAJES A LA POBLACION	9,836.00
4000	44110	APOYOS ASISTENCIALES PARA EMERGENCIAS	50,000.00
4000	44111	DESPENSAS DIF JALISCO	290,000.00
4000	44112	DESPENSAS DIF ZAPOPAN	5,700,000.00
4000	44113	DESAYUNOS ESCOLARES	3,281,719.00
4000	44201	BECAS Y OTRAS AYUD. PROG. DE CAPACITACION	1,489,500.00
4000	44801	AYUDA POR DESATRES NATURALES Y OTROS SINIESTR	5,605.00
TOTAL CAPÍTULO 4000			\$ 13,461,085.00

[Handwritten signatures and initials in blue ink]



PRESUPUESTO DE EGRESOS PARA EL EJERCICIO FISCAL 2018
CAPITULO 5000 BIENES MUEBLES, INMUEBLES E INTANGIBLES

CAPITULO	PARTIDA	CONCEPTO	PRESUPUESTO 2018
5000	51101	MOBILIARIO DE OFICINA Y ESTANTERIA	38,110.00
5000	51201	MUEBLES EXEPTO DE OFIC. Y ESTANTERIA	131,399.00
5000	51501	BIENES INFORMATICOS	648,326.00
5000	51901	EQUIPO DE ADMINISTRACION	184,689.00
5000	52101	EQUIPOS Y APARATOS AUDIOVISUALES	88,835.00
5000	52201	ARTICULOS DEPORTIVOS Y DE REHABILITACION	464,252.00
5000	52301	CAMARAS FOTOGRAFICAS Y DE VIDEO	18,560.00
5000	52901	OTRO MOBIL Y EQPO EDUCACIONAL Y RECREATIVO	857,296.00
5000	53101	EQUIPO MEDICO Y DE LABORATORIO	77,233.00
5000	54103	AUTOMOVILES Y CAMIONES	631,000.00
5000	54201	CARROCERIAS Y REMOLQUES	44,000.00
5000	56501	EQPOS Y APARATOS DE COMUNIC. Y TELECOMUNICAC.	90,664.00
5000	56701	HERRAMIENTAS Y MAQUINAS HERRAMIENTA	113,320.00
TOTAL CAPITULO 5000			\$ 3,387,684.00



PRESUPUESTO DE EGRESOS PARA EL EJERCICIO FISCAL 2018
CAPITULO 6000 EDIFICACION NO HABITACIONAL

CAPITULO	PARTIDA	CONCEPTO	PRESUPUESTO 2018
6000	61201	EDIFICACION NO HABITACIONAL	4,543,061.00
TOTAL CAPITULO 6000			\$ 4,543,061.00



**SISTEMA PARA EL DESARROLLO INTEGRAL DE LA FAMILIA
DIRECCION DE ADMINISTRACION Y FINANZAS
AREA DE CONTROL PRESUPUESTAL
4TA MODIFICACION AL PRESUPUESTO DE INGRESOS 2017
INGRESOS 2017**

CONCEPTO	PRESUPUESTO 2017	2A MODIFICACIÓN 2017 AL 31 DE JULIO	3RA MODIFICACIÓN 2017 DEL 30 DE NOV 17	4TA MODIFICACION	PRESUPUESTO 4TA MODIFICACION 2017
	AUTORIZADO				
SUBSIDIO AUTORIZADO POR EL MUNICIPIO DE ZAPOPAN JALISCO	\$ 250,000,000	\$ 250,000,000			\$ 250,000,000
AMPLIACION AL SUBSIDIO AUTORIZADO POR EL MUNICIPIO DE ZAPOPAN			\$ 19,500,000		\$ 19,500,000
INGRESOS PROPIOS	\$ 13,000,000	\$ 13,000,000	\$ -		\$ 13,000,000
REMANENTE EJERCICIO 2015	\$ 3,000,000	\$ 3,000,000			\$ 3,000,000
INGRESOS APOYOS Y DONATIVOS POR GESTIONAR	\$ 1,200,000	\$ 1,200,000			\$ 1,200,000
SUBSIDIO EXTRAORDINARIO PARA 4 CENTROS 2017	\$ -	\$ 1,760,000			\$ 1,760,000
APOYO DIF JALISCO CONVENIO DJ-ADN-171/17-2	\$ -	886,380			\$ 886,380
OTROS APOYOS Y DONATIVOS	\$ -	\$ 529,955	\$ 301,397		\$ 831,352
CONVEN. N.N.A. PUPIL.DJ-CONV-974/15-2.ADENDA DJ-CONV-484/17-2	\$ -	\$ 1,097,833			\$ 1,097,833
APOYO FRUTA FRESCA DJ-CONV-974/15-2. ADENDA DJ-ADN-171/17-2	\$ -	\$ 1,081,384	\$ 904,108	\$ 284,064	\$ 2,269,555
APOYO PARA COMED. ASIST. DJ-CONV/974/15-2 ADENDA DJ-ADN-379/172	\$ -	\$ 124,092	\$ 258,160		\$ 382,252
APOYO A COMEDORES COMUNITARIOS SEDIS	\$ -	\$ -	\$ 519,750		\$ 519,750
APOYO DE BECAS ESCOLARES DJ-ADN 759/17 CONV.COORD. 974/15-2			\$ 1,489,500		\$ 1,489,500
APOYO UAVI ADENDUM ADJ-565-17-2			\$ 48,000		\$ 48,000
APOYO DIF JALISCO EQUIPAMIENTO PROYECTO LUDOTECA MOVIL				\$ 199,000	\$ 199,000
TOTAL PRESUPUESTO DE INGRESOS 2017	\$ 267,200,000	272,679,644	23,020,915		\$ 296,183,622
MAS:					
REMANENTE INGRESOS EJERCICIO 2016	\$ -	\$ 4,285,784			\$ 4,285,784
TOTAL PRESUPUESTO 2017 + REMANENTE EJERCICIO 2016					\$ 300,469,406

21 de Diciembre de 2017

AUTORIZO:

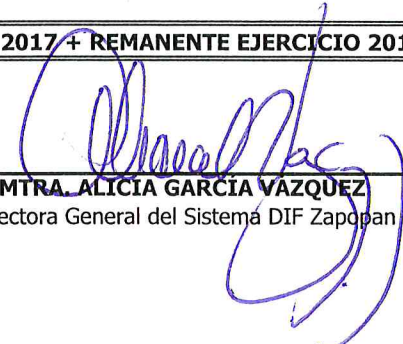

MTRA. ALICIA GARCÍA VAZQUEZ
Directora General del Sistema DIF Zapopan

REVISO:

LIC. OLGA MARIA ESPARZA CAMPA
Direccion de Administración y Finanzas

ELABORO:

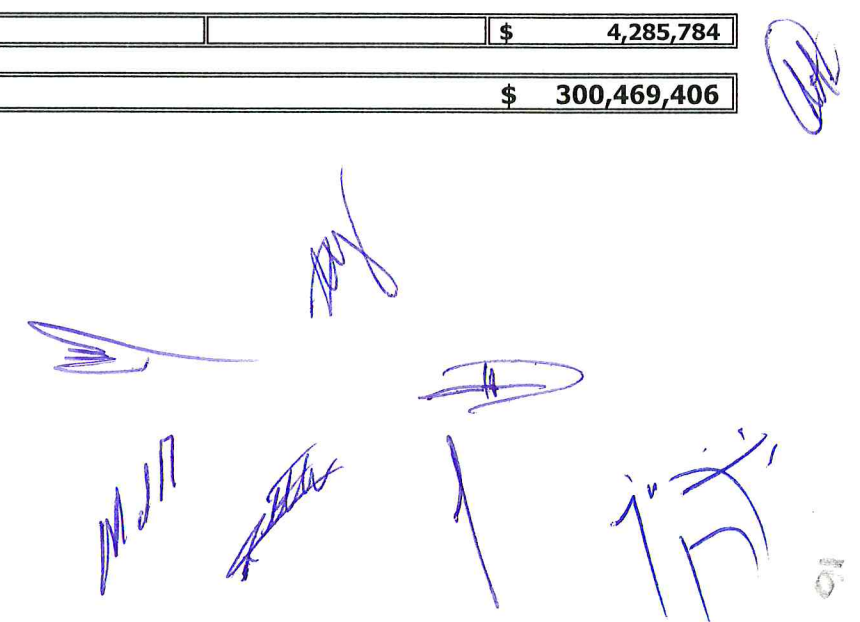
LIC. SALVADOR PÉREZ FLORES
Jefe del Área de Control Presupuestal





**SISTEMA PARA EL DESARROLLO INTEGRAL DE LA FAMILIA
DIRECCION DE ADMINISTRACION Y FINANZAS
AREA DE CONTROL PRESUPUESTAL
4ta MODIFICACION AL PRESUPUESTO DE EGRESOS POR AMPLIACIÓN,
APOYOS Y TRANSFERENCIAS PARA EL EJERCICIO FISCAL 2017**

CLAVE	CAPITULOS	PRESUPUESTO AUTORIZADO	%	PRESUPUESTO 3RA MODIFICACION AL 30 DE NOVIEMBRE 2017	AUMENTO Ó (DISMINUCIÓN) POR TRANSFERENCIAS 4TA MODIFICACION	%	AUMENTO Ó (DISMINUCIÓN) POR AMPLIACIONES 4TA MODIFICACION	%	PRESUPUESTO 4TA MODIFICACION	%
		MONTO		MONTO	MONTO		MONTO		MONTO	
EGRESOS										
GASTO CORRIENTE		\$ 265,202,779	99.25%	292,251,497	(64,274)	0.00%	351,438		\$ 292,538,661	97.36%
1000	SERVICIOS PERSONALES	\$ 232,485,179	87.01%	255,147,879	1,745,154	0.00%	-		\$ 256,893,033	85.50%
2000	MATERIALES Y SUMINISTROS	\$ 10,346,000	3.87%	12,047,101	(0)	0.00%	63,374		\$ 12,110,475	4.03%
3000	SERVICIOS GENERALES	\$ 12,271,600	4.59%	11,879,496	(1,809,428)	0.00%	4,000		\$ 10,074,068	3.35%
4000	ASISTENCIA SOCIAL, EVENTOS, SUBSIDIOS Y OTRAS AYUDAS	\$ 10,100,000	3.78%	13,177,021	-	0.00%	284,064		\$ 13,461,085	4.48%
GASTO DE INVERSIÓN		\$ 1,997,221	0.75%	7,734,845	64,274	0.00%	131,626		\$ 7,930,745	2.64%
5000	BIENES MUEBLES E INMUEBLES E INTANGIBLES	\$ 1,997,221	0.75%	3,191,784	64,274	0.00%	131,626		\$ 3,387,684	1.13%
6000	INVERSION PUBLICA	\$ -	0.00%	4,543,061	-	0.00%	-		\$ 4,543,061	1.51%
DEUDA PÚBLICA		\$ -	0.00%	-	-	0.00%	-		\$ -	0.00%
9000	DEUDA PUBLICA	\$ -	0.00%	-	-	0.00%	-		\$ -	0.00%
TOTAL EGRESOS		\$ 267,200,000	100.00%	\$ 299,986,343	(0)	0.00%	483,064		\$ 300,469,406	100.00%

fecha

21 de Diciembre de 2017

AUTORIZO:

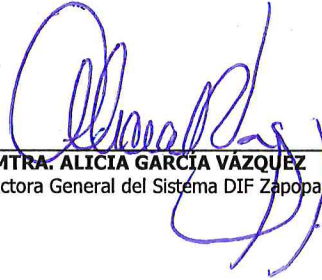
MTRA. ALICIA GARCÍA VÁZQUEZ
Directora General del Sistema DIF Zapopan

ELABORO:

LIC. SALVADOR PÉREZ FLORES
Jefe del Área de Control Presupuestal

REVISO:

LIC. OLGA MARIA ESPARZA CAMPA
Direccion de Administración y Finanzas







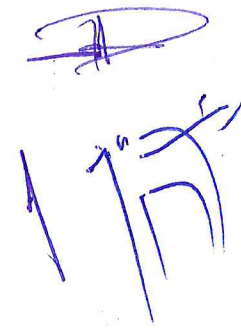





**SISTEMA PARA EL DESARROLLO INTEGRAL DE LA FAMILIA
DIRECCION DE ADMINISTRACION Y FINANZAS
AREA DE CONTROL PRESUPUESTAL
4ta MODIFICACION AL PRESUPUESTO DE EGRESOS POR AMPLIACIÓN,
APOYOS Y TRANSFERENCIAS PARA EL EJERCICIO FISCAL 2017**

CLAVE	CAPITULOS / PARTIDAS	PRESUPUESTO AUTORIZADO	%	PRESUPUESTO 3RA MODIFICACION AL 30 DE NOVIEMBRE 2017	INCREMENTO O (DISMINUCIÓN) POR TRANSFERENCIAS	%	INCREMENTO O (DISMINUCION) POR AMPLIACIONES	%	PRESUPUESTO 4TA MODIFICACION	%
		MONTO		MONTO	MONTO		MONTO		MONTO	
1000	SERVICIOS PERSONALES									
11301	SUELDO BASE	120,407,442	51.79%	129,500,000	646,412	0.54%		0.00%	130,146,412	50.66%
12101	HONORARIOS ASIMILADOS A SALARIOS	1,978,290	0.85%	998,290	(120,500)	-6.09%		0.00%	877,790	0.34%
12102	HONORARIOS ASIMILADOS A SALARIOS (C.A.I.C.)	1,412,305	0.61%	1,760,000	(216,617)	-15.34%		0.00%	1,543,383	0.60%
13101	PRIMAS POR AÑOS DE SERV. EFECTIVOS	18,089,868	7.78%	19,069,868	107,582	0.59%		0.00%	19,177,450	7.47%
13201	PRIMA DE VACACIONES, DOMINICAL Y AGUINALDO	1,940,465	0.83%	2,127,500	1,115	0.06%		0.00%	2,128,615	0.83%
13202	GRATIFICACIÓN DE FIN DE AÑO	24,380,330	10.49%	27,161,316	(409,000)	-1.68%		0.00%	26,752,316	10.41%
13301	HORAS EXTRAORDINARIAS	61,140	0.03%	672,000	6,100	9.98%		0.00%	678,100	0.26%
14101	APORTACIONES DE SEGURIDAD SOCIAL	6,203,306	2.67%	6,550,000	614,100	9.90%		0.00%	7,164,100	2.79%
14201	APORTACIONES A FONDOS DE VIVIENDA	3,676,603	1.58%	3,750,007	(6,411)	-0.17%		0.00%	3,743,596	1.46%
14301	APORTACIONES AL SIST. PARA EL RETIRO	16,514,287	7.10%	21,930,125	(91,000)	-0.55%		0.00%	21,839,125	8.50%
14401	SEGURO DE VIDA PERSONAL CIVIL	479,669	0.21%	483,473	3,000	0.63%		0.00%	486,472	0.19%
15202	INDEMNIZACIONES	1,444,933	0.62%	1,260,000	29,000	2.01%		0.00%	1,289,000	0.50%
15301	PRESTACIONES Y HABERES DE RETIRO (SEDAR)	2,362,736	1.02%	2,495,000	(1,618)	-0.07%		0.00%	2,493,382	0.97%
15400	PRESTACIONES CONTRACTUALES	0	0.00%	-		0.00%		0.00%	-	0.00%
15401	PRESTACIONES GRALES DE TRABAJO O CONTRA.COLEC	0	0.00%	-	14,874	0.00%		0.00%	14,874	0.01%
15411	MEDICAMENTOS Y ANALISIS	298,314	0.13%	100,000	4,588	1.54%		0.00%	104,588	0.04%
15412	VALES DE DESPENSA	16,502,945	7.10%	18,780,000	1,713,954	10.39%		0.00%	20,493,954	7.98%
15413	TRANSPORTE	5,474,742	2.35%	5,615,000	-	0.00%		0.00%	5,615,000	2.19%
15414	DIA DE LA MADRE	132,000	0.06%	133,500		0.00%		0.00%	133,500	0.05%
15415	DIA DEL PADRE	44,400	0.02%	45,000		0.00%		0.00%	45,000	0.02%
15416	APOYO CON UTILES ESCOLARES	129,601	0.06%	116,800	0	0.00%		0.00%	116,800	0.05%
15417	BONO DE PUNTUALIDAD	2,011,308	0.87%	1,920,000	8,800	0.44%		0.00%	1,928,800	0.75%
15419	ESTIMULO DEL SERVIDOR PUBLICO	4,582,984	1.97%	5,130,000	(30,000)	-0.65%		0.00%	5,100,000	1.99%
15901	OTRAS PRESTACIONES SOCIALES Y ECONOMICAS	3,883,327	1.67%	5,550,000	(613,933)	-15.81%		0.00%	4,936,067	1.92%
15903	OTRAS PRESTACIONES DE CARACTER SOCIAL (ISR)	0	0.00%	-	84,709	0.00%		0.00%	84,709	0.03%
16101	PREVISIONES DE CARÁCTER LABORAL, ECONOMICA. Y DE	474,184	0.20%	0		0.00%		0.00%	0	0.00%
17101	ESTIMULOS	0	0.00%	-		0.00%		0.00%	-	0.00%
TOTAL CAPÍTULO 1000		232,485,179	100.00%	255,147,879	1,745,154		-		256,893,033	100.00%

Handwritten signatures and initials in blue ink, including names like 'Luz', 'Mora', and 'Diaz', along with a date '15/11/17'.



**SISTEMA PARA EL DESARROLLO INTEGRAL DE LA FAMILIA
DIRECCION DE ADMINISTRACION Y FINANZAS
AREA DE CONTROL PRESUPUESTAL
4ta MODIFICACION AL PRESUPUESTO DE EGRESOS POR AMPLIACIÓN,
APOYOS Y TRANSFERENCIAS PARA EL EJERCICIO FISCAL 2017**

CLAVE	CAPITULOS / PARTIDAS	PRESUPUESTO AUTORIZADO	%	PRESUPUESTO 3RA MODIFICACION AL 30 DE NOVIEMBRE 2017	INCREMENTO O (DISMINUCIÓN) POR TRANSFERENCIAS	%	INCREMENTO O (DISMINUCION) POR AMPLIACIONES	%	PRESUPUESTO 4TA MODIFICACION	%
		MONTO		MONTO	MONTO		MONTO		MONTO	

2000 MATERIALES Y SUMINISTROS

21101	MATERIALES, UTILES DE OFICINA	550,000	5.32%	\$ 476,000	(135,000)	-24.55%		0.00%	\$ 341,000	2.82%
21201	MATERIALES Y UTILES DE IMPRESIÓN Y REPRODUCC.	46,000	0.44%	\$ 44,500	(26,169)	-56.89%		0.00%	\$ 18,331	0.15%
21301	MATERIAL ESTADÍSTICO Y GEOGRAFIC	10,000	0.10%	\$ 10,000	(9,326)	-93.26%		0.00%	\$ 674	0.01%
21401	MATER. PARA PROCESAMIENTO EN EQUIPOS INFORMATIC	45,000	0.43%	\$ 45,000	(737)	-1.64%		0.00%	\$ 44,263	0.37%
21501	MATERIAL IMPRESO E INFORMACIÓN DIGITAL	80,000	0.77%	\$ 83,870		0.00%		0.00%	\$ 83,870	0.69%
21601	MATERIAL DE LIMPIEZA	300,000	2.90%	\$ 300,000	27,500	9.17%		0.00%	\$ 327,500	2.70%
21701	MATERIALES Y SUMINISTROS PLANTELES EDUCATIVOS	200,000	1.93%	\$ 413,592	35,495	17.75%	23,374	11.69%	\$ 472,461	3.90%
21801	MATERIALES PARA REGISTRO E IDENTIFICACION DE BIEN	5,000	0.05%	\$ 5,000	(1,708)	-34.16%		0.00%	\$ 3,292	0.03%
22104	PRODUCTOS ALIMENTICIOS PERSONAL DE DEPEND. Y ENT	4,600,000	44.46%	\$ 6,525,214		0.00%		0.00%	\$ 6,525,214	53.88%
22201	PRODUCTOS. ALIMENT. PARA ANIMALES	0	0.00%	\$ -		0.00%		0.00%	\$ -	0.00%
22301	UTENCILIOS P/SERVICIO DE ALIMENTACION	50,000	0.48%	\$ 28,000	(12,500)	-25.00%		0.00%	\$ 15,500	0.13%
23101	PDTOS. ALIMENT. AGORPEC. Y FORESTALES ADQUIRIDOS	10,000	0.10%	\$ 30,000		0.00%		0.00%	\$ 30,000	0.25%
23901	OTROS PRODUCTOS ADQUIRIDOS COMO MATERIAS PRIMAS	0	0.00%	\$ 7,000		0.00%		0.00%	\$ 7,000	0.06%
24101	PRODUCTOS MINERALES NO METALICOS	150,000	1.45%	\$ 57,000	3,000	2.00%		0.00%	\$ 60,000	0.50%
24201	CEMENTO Y PRODUCTOS DE CONCRETO	200,000	1.93%	\$ 40,000		0.00%		0.00%	\$ 40,000	0.33%
24301	CAL, YESO Y PRODUCTOS DE YESO	50,000	0.48%	\$ 25,000	(15,000)	-30.00%		0.00%	\$ 10,000	0.08%
24401	MADERA Y PRODUCTOS DE MADERA	50,000	0.48%	\$ 9,870	(2,792)	-5.58%		0.00%	\$ 7,078	0.06%
24501	VIDRIO Y PRODUCTOS DE VIDRIO	100,000	0.97%	\$ 50,000		0.00%		0.00%	\$ 50,000	0.41%
24601	MATERIAL ELECTRICO Y ELECTRONICO	500,000	4.83%	\$ 236,626		0.00%		0.00%	\$ 236,626	1.95%
24701	ARTICULOS METALICOS PARA LA CONSTRUCCION	150,000	1.45%	\$ 150,000		0.00%		0.00%	\$ 150,000	1.24%
24801	MATERIALES COMPLEMENTARIOS	60,000	0.58%	\$ 164,700		0.00%		0.00%	\$ 164,700	1.36%
24901	OTROS MATERIALES Y ART. DE CONST. Y REPARAC.	280,000	2.71%	\$ 280,000	7,000	2.50%		0.00%	\$ 287,000	2.37%
25101	PRODUCTOS QUIMICOS BASICOS	0	0.00%	\$ -		0.00%		0.00%	\$ -	0.00%
25201	PLAGUCIDAS, ABONOS Y FERTILIZANTES	50,000	0.48%	\$ 65,000	(3,000)	-6.00%		0.00%	\$ 62,000	0.51%
25301	MEDICINAS Y PRODUCTOS FARMACEUTICOS	0	0.00%	\$ -		0.00%		0.00%	\$ -	0.00%
25401	MATERIALES, ACCESORIOS Y SUMINISTROS MEDICOS	350,000	3.38%	\$ 320,000	(35,000)	-10.00%		0.00%	\$ 285,000	2.35%
25601	FIBRAS SINTETICAS, HULES, PLASTICOS Y DERIVADOS	70,000	0.68%	\$ 48,000	7,000	10.00%		0.00%	\$ 55,000	0.45%
26102	COMBUSTIBLES VEHICULOS DE SERVICIOS Y PROGRAMAS	1,420,000	13.73%	\$ 1,420,000	193,137	13.60%	40,000	2.82%	\$ 1,653,137	13.65%
27101	VESTUARIO, UNIFORMES	370,000	3.58%	\$ 386,600	7,000	1.89%		0.00%	\$ 393,600	3.25%

Handwritten signatures and initials in blue ink, including a large signature at the top right and several smaller ones below it.



**SISTEMA PARA EL DESARROLLO INTEGRAL DE LA FAMILIA
DIRECCION DE ADMINISTRACION Y FINANZAS
AREA DE CONTROL PRESUPUESTAL
4ta MODIFICACION AL PRESUPUESTO DE EGRESOS POR AMPLIACIÓN,
APOYOS Y TRANSFERENCIAS PARA EL EJERCICIO FISCAL 2017**

CLAVE	CAPITULOS / PARTIDAS	PRESUPUESTO AUTORIZADO	%	PRESUPUESTO 3RA MODIFICACION AL 30 DE NOVIEMBRE 2017	INCREMENTO O (DISMINUCIÓN) POR TRANSFERENCIAS	%	INCREMENTO O (DISMINUCIÓN) POR AMPLIACIONES	%	PRESUPUESTO 4TA MODIFICACION	%
		MONTO		MONTO	MONTO		MONTO		MONTO	

3000 SERVICIOS GENERALES

31101	SERVICIO DE ENERGIA ELECTRICA	1,100,000	8.96%	1,130,000	198,098	18.01%		0.00%	1,328,098	13.18%
31201	GAS	250,000	2.04%	290,000		0.00%		0.00%	290,000	2.88%
31301	SERVICIO DE AGUA	2,500,000	20.37%	2,000,000	(1,745,154)	-69.81%		0.00%	254,846	2.53%
31401	SERVICIO TELEFONCO CONVENCIONAL	600,000	4.89%	600,000	(70,000)	-11.67%		0.00%	530,000	5.26%
31501	SERVICIO DE TELEFONIA CELULAR	2,400	0.02%	2,900		0.00%		0.00%	2,900	0.03%
31701	SERVICIO DE CONduc. DE SEÑALES ANALOGICAS Y DIGITALES	250,000	2.04%	250,000	(78,098)	-31.24%		0.00%	171,902	1.71%
31801	SERVICIOS POSTAL	3,000	0.02%	3,700		0.00%		0.00%	3,700	0.04%
32201	ARRENDAMIENTO DE EDIFICIOS Y LOCALES	0	0.00%	200,000		0.00%		0.00%	200,000	1.99%
32301	ARRENDAMIENTO DE EQUIPO Y BIENES INFORMATICOS	420,000	3.42%	715,810		0.00%		0.00%	715,810	7.11%
32502	ARRENDAMIENTO DE VEHICULOS PARA SERVICIOS Y PROG. PU	80,000	0.65%	43,460		0.00%		0.00%	43,460	0.43%
32601	ARRENDAMIENTO DE MAQUINARIA Y EQUIPOS	45,000	0.37%	45,000		0.00%		0.00%	45,000	0.45%
32701	LICENCIAS DE USOS DE PROGRAMAS DE COMPUTO Y ACTUAL.	400,000	3.26%	400,000		0.00%		0.00%	400,000	3.97%
32903	OTROS ARRENDAMIENTOS	0	0.00%	-		0.00%		0.00%	-	0.00%
33101	SERVICIOS LEGALES, DE CONTABILIDAD, AUDITORIA Y REL	32,000	0.26%	32,000		0.00%		0.00%	32,000	0.32%
33302	SERVICIOS ERSTADISTICOS Y GEOGRAFICOS	35,000	0.29%	35,000		0.00%		0.00%	35,000	0.35%
33401	SERVICIOS DE CAPACITACION A SERVIDORES PUBLICOS	1,200,000	9.78%	661,956		0.00%		0.00%	661,956	6.57%
33501	ESTUDIOS E INVESTIGACION	0	0.00%	3,000		0.00%		0.00%	3,000	0.03%
33602	SERVICIOS DE APOYO ADMVO FOTOCOPIADO E IMPRESIÓN	235,000	1.91%	291,634	(4,500)	-1.91%		0.00%	287,134	2.85%
33701	SERVICIOS DE PROTECCION Y SEGURIDAD	100,000	0.81%	131,500		0.00%		0.00%	131,500	1.31%
33901	PAGO A MAESTROS GRATIFICADOS	0	0.00%	5,000	(3,172)	0.00%		0.00%	1,828	0.02%
33902	PROMOTORES COMUNITARIOS	0	0.00%	311		0.00%		0.00%	311	0.00%
33903	OTROS PAGOS POR SERVICIOS	0	0.00%	95,000		0.00%		0.00%	95,000	0.94%
34101	SERVICIOS BANCARIOS Y FINANCIEROS	143,000	1.17%	143,000		0.00%		0.00%	143,000	1.42%
34401	SEGUROS DE RESPONSABILIDAD PATRIMONIAL DEL ESTADO	10,000	0.08%	20,000		0.00%		0.00%	20,000	0.20%
34501	SEGURO DE BIENES PATRIMONIALES	250,000	2.04%	310,000		0.00%		0.00%	310,000	3.08%
34701	FLETES Y MANIOBRAS	10,000	0.08%	10,000		0.00%		0.00%	10,000	0.10%



**SISTEMA PARA EL DESARROLLO INTEGRAL DE LA FAMILIA
DIRECCION DE ADMINISTRACION Y FINANZAS
AREA DE CONTROL PRESUPUESTAL
4ta MODIFICACION AL PRESUPUESTO DE EGRESOS POR AMPLIACIÓN,
APOYOS Y TRANSFERENCIAS PARA EL EJERCICIO FISCAL 2017**

CLAVE	CAPITULOS / PARTIDAS	PRESUPUESTO AUTORIZADO	%	PRESUPUESTO 3RA MODIFICACION AL 30 DE NOVIEMBRE 2017	INCREMENTO O (DISMINUCIÓN) POR TRANSFERENCIAS	%	INCREMENTO O (DISMINUCION) POR AMPLIACIONES	%	PRESUPUESTO 4TA MODIFICACION	%
		MONTO		MONTO	MONTO		MONTO		MONTO	
35102	MANTENIMIENTO CONSERVACION DE INMUEBLES SERV. PUB.	0	0.00%	67,700		0.00%		0.00%	67,700	0.67%
35201	MANTENIMIENTO DE MOBILIARIO Y EQUIPO DE ADMINISTRACI	13,200	0.11%	12,040		0.00%		0.00%	12,040	0.12%
35301	MANTENIMIENTO Y CONSERVACION DE BIENES INFORMatico	0	0.00%	-		0.00%		0.00%	-	0.00%
35401	INSTALACION, REPARACION Y MANTO. DE EQ. E INST. MEDICO	10,000	0.08%	30,300	(4,372)	-43.72%		0.00%	25,928	0.26%
35501	MANTENIMIENTO Y CONSERVACION DE VEHICULOS	180,000	1.47%	184,000	(30,000)	-16.67%	4,000	2.22%	158,000	1.57%
35701	MANTENIMIENTO Y CONSERVACION DE MAQ. Y EQUIPO	100,000	0.81%	170,000	12,044	12.04%		0.00%	182,044	1.81%
35801	SERVICIO DE LAVANDERIA, LIMPIEZA E HIGIENE	18,000	0.15%	18,000		0.00%		0.00%	18,000	0.18%
35901	SERVICIOS DE JARDINERIA Y FUMIGACION	0	0.00%	-		0.00%		0.00%	-	0.00%
36101	DIFUSION POR RADIO Y TELEVISION Y OTROS MEDIOS DE PRO	180,000	1.47%	180,000		0.00%		0.00%	180,000	1.79%
36401	SERVICIO DE REVELADO DE FOTOGRAFIA	0	0.00%	-		0.00%		0.00%	-	0.00%
36601	SERVICIO DE CREACION Y DIFU. ATRAVES DE INTERNET	400,000	3.26%	400,000	(64,274)	-16.07%		0.00%	335,726	3.33%
37104	PASAJES AEREOS NACIONAL P/SERVIDORES PUB. DE MANDO	30,000	0.24%	30,000		0.00%		0.00%	30,000	0.30%
37201	PASAJES TERRESTRES NACIONALES LABORES EN CAMPO Y SUP	15,000	0.12%	15,000		0.00%		0.00%	15,000	0.15%
37501	VIATICOS NACIONALES P/LABORES DE CAMPO Y SUPERVISION	40,000	0.33%	40,000		0.00%		0.00%	40,000	0.40%
37504	VIATICOS NACIONALES P/SERVIDORES PUBLICOS	0	0.00%	-		0.00%		0.00%	-	0.00%
37602	VIATICOS EN EL EXTRANJERO	0	0.00%	-		0.00%		0.00%	-	0.00%
37902	OTROS SERVICIOS DE TRASLADO Y HOSPEDAJE	30,000	0.24%	30,000	(20,000)	-66.67%		0.00%	10,000	0.10%
38201	GASTOS DE ORDEN SOCIAL	800,000	6.52%	859,185		0.00%		0.00%	859,185	8.53%
38301	CONGRESOS Y COONVENCIONES	70,000	0.57%	70,000		0.00%		0.00%	70,000	0.00%
38501	GASTOS DE ALIMENTOS SERVIDORES PUBLICOS DE MANDO	0	0.00%	-		0.00%		0.00%	-	0.00%
39202	IMPUESTOS Y DERECHOS	80,000	0.65%	80,000		0.00%		0.00%	80,000	0.79%
39401	SENTENCIAS Y RESOLUCIONES JUDICIALES	\$ 2,500,000.00	20.37%	2,000,000		0.00%		0.00%	2,000,000	0.00%
39501	PENAS, MULTAS, ACCESORIOS Y ACTUALIZACIONES	90,000	0.73%	90,000		0.00%		0.00%	90,000	0.89%
39602	OTROS GASTOS DE RESPONSABILIDADES	50,000	0.41%	184,000		0.00%		0.00%	184,000	1.83%
TOTAL CAPITULO 3000		12,271,600	100.00%	11,879,496	(1,809,428)		4,000		10,074,068	100.00%

Handwritten signatures and initials in blue ink, including a large signature at the top right and several smaller ones below it.



**SISTEMA PARA EL DESARROLLO INTEGRAL DE LA FAMILIA
DIRECCION DE ADMINISTRACION Y FINANZAS
AREA DE CONTROL PRESUPUESTAL
4ta MODIFICACION AL PRESUPUESTO DE EGRESOS POR AMPLIACIÓN,
APOYOS Y TRANSFERENCIAS PARA EL EJERCICIO FISCAL 2017**

CLAVE	CAPITULOS / PARTIDAS	PRESUPUESTO AUTORIZADO	%	PRESUPUESTO 3RA MODIFICACION AL 30 DE NOVIEMBRE 2017	INCREMENTO O (DISMINUCIÓN) POR TRANSFERENCIAS	%	INCREMENTO O (DISMINUCION) POR AMPLIACIONES	%	PRESUPUESTO 4TA MODIFICACION	%
		MONTO		MONTO	MONTO		MONTO		MONTO	

5000 BIENES MUEBLES E INMUEBLES

51101	MUEBLES DE OFICINA Y ESTANTERIA	200,000	10.01%	38,110		0.00%		0.00%	38,110	1.12%
51201	MUEBLES EXEPTO DE OFICINA Y ESTANTERIA	20,000	1.00%	131,399		0.00%		0.00%	131,399	3.88%
51501	BIENES INFORMATICOS	500,000	25.03%	496,066	20,634.00	4.13%	131,626	26.33%	648,326	19.14%
51901	EQUIPO DE ADMINISTRACION	80,000	4.01%	167,803	16,886.00	21.11%		0.00%	184,689	5.45%
52101	EQUIPOS Y APARATOS AUDIOVISUALES	120,000	6.01%	66,314	22,521.00	18.77%		0.00%	88,835	2.62%
52201	APARATOS DEPORTIVOS	-	0.00%	464,252		0.00%		0.00%	464,252	13.70%
52301	CAMARAS FOTOGRAFICAS Y VIDEO	13,500	0.68%	18,560		0.00%		0.00%	18,560	0.55%
52901	OTRO MOBILIARIO Y EQUIPO EDUCACIONAL Y RECREATIVO	100,000	5.01%	855,616	1,680.47	1.68%		0.00%	857,296	25.31%
53101	EQUIPO MEDICO Y DE LABORATORIO	60,000	3.00%	73,000	4,233.00	7.06%		0.00%	77,233	2.28%
53201	INTRUMENTAL MEDICO Y DE LABORATORIO	30,000	1.50%	-		0.00%		0.00%	-	0.00%
54103	AUTOMOVILES Y CAMIONES	180,000	0.00%	631,000		0.00%		0.00%	631,000	18.63%
54201	CARROCERIAS Y REMOLQUES	-	0.00%	44,000		0.00%		0.00%	44,000	1.30%
56201	MAQUINAS Y EQUIPO INDUSTRIAL	-	0.00%	-		0.00%		0.00%	-	0.00%
56401	SIST. DE AIRE CONDICIONADO , CALEFACCION Y REFRIGERACION COMERCIAL	100,000	5.01%	0		0.00%		0.00%	0	0.00%
56501	EQUIPOS Y APARATOS DE COMUNICACIÓN Y TELECOMUNICACION.	103,721	5.19%	90,664		0.00%		0.00%	90,664	2.68%
56601	EQUIPOS DE GENERACION ELEC. APARATOS Y ACCS.	-	0.00%	-		0.00%		0.00%	-	0.00%
56701	HERRAMIENTAS, MAQUINAS-HERRAMIENTA	100,000	5.01%	115,000	- 1,680.47	-1.68%		0.00%	113,320	3.35%
56901	EQUIPOS CONTRA INCENDIOS	320,000	16.02%	-		0.00%		0.00%	-	0.00%
59101	SOFTWARE	70,000	3.50%	0		0.00%		0.00%	0	0.00%
		-								
	TOTAL CAPÍTULO 5000	1,997,221	100.00%	3,191,784	\$ 64,274		131,626		\$ 3,387,684	100.00%



SISTEMA PARA EL DESARROLLO INTEGRAL DE LA FAMILIA
DIRECCION DE ADMINISTRACION Y FINANZAS
AREA DE CONTROL PRESUPUESTAL
4ta MODIFICACION AL PRESUPUESTO DE EGRESOS POR AMPLIACIÓN,
APOYOS Y TRANSFERENCIAS PARA EL EJERCICIO FISCAL 2017

CLAVE	CAPITULOS / PARTIDAS	PRESUPUESTO AUTORIZADO	%	PRESUPUESTO 3RA MODIFICACION AL 30 DE NOVIEMBRE 2017	INCREMENTO O (DISMINUCIÓN) POR TRANSFERENCIAS	%	INCREMENTO O (DISMINUCION) POR AMPLIACIONES	%	PRESUPUESTO 4TA MODIFICACION	%
		MONTO		MONTO	MONTO		MONTO		MONTO	

6000 INVERSIÓN PÚBLICA

61201	EDIFICACIÓN NO HABITACIONAL	-	0.00%	4,543,061		0.00%		0.00%	4,543,061	100.00%
		-								
	TOTAL CAPÍTULO 6000	-	0.00%	4,543,061	\$ -		-		\$ 4,543,061	100.00%

Handwritten signatures and notes in blue ink:
 # of
 Supnt
 MDR
 [Signature]
 [Signature]
 [Signature]
 [Signature]
 [Signature]

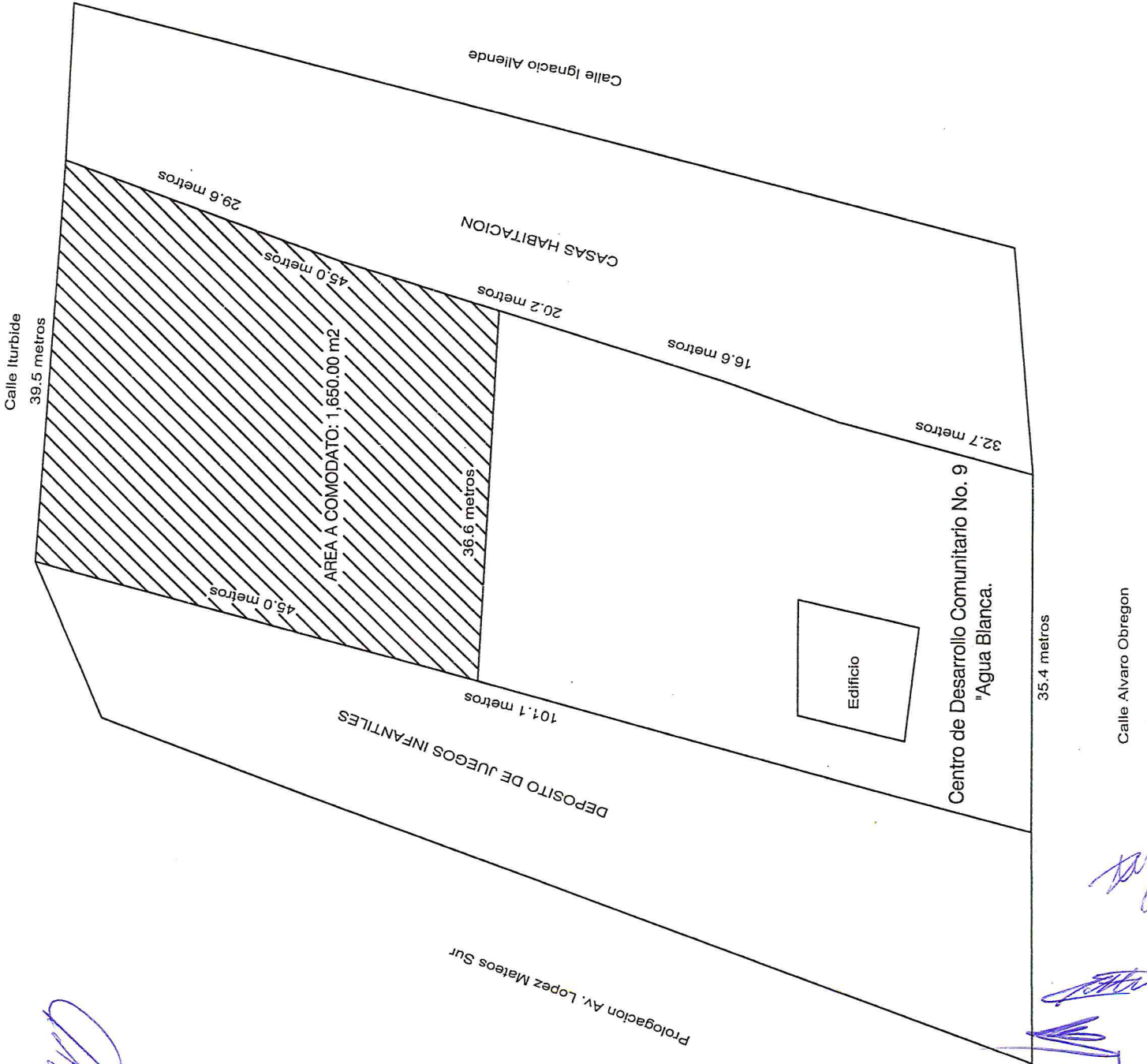

Handwritten blue mark, possibly initials.

Handwritten blue signatures and marks at the bottom right of the diagram.

**DIRECCION DE ADMINISTRACION Y FINANZAS
JEFATURA DEPARTAMENTAL DE RECURSOS FINANCIEROS
JEFATURA DE AREA DE PATRIMONIO**

ACTA CIRCUNSTANCIADA DE BAJA DE BIENES MUEBLES

En la Ciudad de Zapopan, Jalisco siendo las 11:00 (once) horas del día 08 de diciembre de 2017 (dos mil diecisiete), nos encontramos reunidos en las instalaciones que ocupa el Sistema para el Desarrollo Integral de la Familia del Municipio de Zapopan en la Avenida Laureles número 1151 colonia Unidad Fovissste los C.C. Lic. Olga María Esparza Campa y LCP. Juan Crisóstomo Rodríguez Sustaita Directora de Administración y Finanzas y Jefe del Departamento de Recursos Financieros de DIF Zapopan, y como testigo de Asistencia C. Raúl Alejandro García Guzmán jefe de área del patrimonio, así mismo participa en este acto el C.P. Carlos Vázquez López Auditor de enlace de la Contraloría con objeto de instrumentar la presente acta circunstanciada mediante la se justifica la desincorporación de bienes muebles que se encuentran resguardados al DIF Zapopan conforme a los siguientes.-----

-----HECHOS:-----

Primero.- Se relaciona listado de bienes muebles que se encuentran en mal estado para su desincorporación de conformidad con el artículo 142 de la Ley de Compras Gubernamentales, Enajenaciones y Contratación de Servicios del Estado de Jalisco y sus Municipios.

Se señala que la presente acta constituye un acto administrativo generado por autoridad competente en sede administrativa contemplado y regulado por leyes y reglamentos inherentes en la materia como los artículos 148 y 149 de la Ley del Gobierno y la Administración Pública Municipal del Estado de Jalisco en correlación con lo que precisan los artículos 1, 3, 5, 8, 12, 13 y 14 de la Ley de Procedimientos Administrativos del Estado de Jalisco y sus Municipios.-----

-----CONSTANCIA-----

Se hace constar que se agrega a la presente acta de baja de los bienes muebles que se hace referencia signado por el Jefe de Patrimonio del Sistema DIF Zapopan, así como fotografías de dichos bienes muebles obsoletos y en mal estado.

“La Contraloría Interna del Sistema DIF Zapopan, manifiesta que su intervención se basa únicamente en validar el proceso de elaboración del acta de baja de bienes muebles obsoletos y en mal estado, verificación del listado de bienes muebles proporcionado por la jefatura de patrimonio, el proceso se realice de acuerdo a las normas y procedimientos establecidos, por lo que los resultados asentados en la presente, son responsabilidad (Jefatura de Patrimonio) quien proporciona la información de bienes muebles en mal estado y obsoletos”

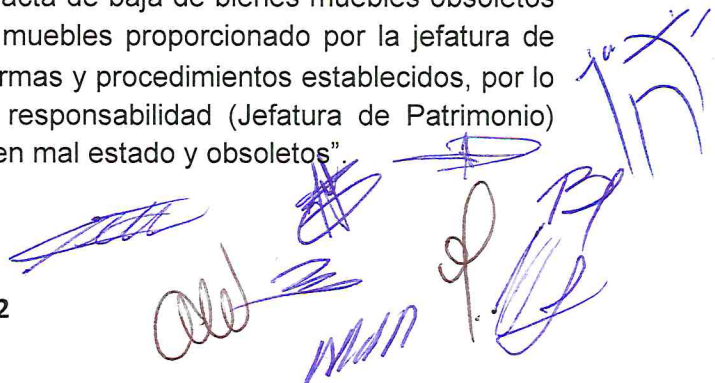



MJD
#

SISTEMA PARA EL DESARROLLO INTEGRAL DE LA FAMILIA DEL MUNICIPIO DE ZAPOPAN JALISCO.

DIRECCIÓN DE ADMINISTRACION Y FINANZAS

SERVICIOS GENERALES

ÁREA DE PATRIMONIO

RELACION DE MOBILIARIO DE OFICINA, EQUIPO DE OFICINA, EQUIPO DE RADIO COMUNICACION, HERRAMIENTAS, MAQUINARIA Y EQUIPO DE COMPUTO, QUE SE ENCUENTRAN EN MAL ESTADO Y YA NO SON FUNCIONALES PARA ESTE SISTEMA, LOS CUALES SE AUTORIZA SU DESINCORPORACIÓN.

NUMERO CONSECUTIVO	NUMERO DE INVENTARIO	CONCEPTO	DESCRIPCIÓN DEL BIEN	SERIE	MARCA	MODELO	AREA O CENTRO	ESTADO
1	9002	Silla Secretarial					Adquisiciones	Mal
2	9800	Ventilador	pedestal				Adquisiciones	Mal
3	10226	Silla Secretarial					Adquisiciones	Mal
4	31280	Silla Secretarial					Adquisiciones	Mal
5	29707	Silla plegable	metalica con logo				Area medica	Mal
6	29726	Silla plegable	metalica con logo				Area medica	Mal
7	29727	Silla plegable	metalica con logo				Area medica	Mal
8	29741	Silla plegable	metalica con logo				Area medica	Mal
9	29763	Silla plegable	metalica con logo				Area medica	Mal
10	9991	CPU			ACER		Atención a Madres Adolescentes	Mal
11	10292	Monitor			ACER		Atención a Madres Adolescentes	Mal
12	11917	Porta Bebe	Plastico				Atención a Madres Adolescentes	Mal
13	11918	Porta Bebe	Plastico				Atención a Madres Adolescentes	Mal
14	11920	Porta Bebe	Plastico				Atención a Madres Adolescentes	Mal
15	15155	Papelera	d palstico				Atención a Madres Adolescentes	Mal
16	15162	Pizarron de corcho					Atención a Madres Adolescentes	Mal
17	15187	Papelera	de plastico				Atención a Madres Adolescentes	Mal
18	15212	Papeleras	De 3 Niveles				Atención a Madres Adolescentes	Mal
19	18006	Teléfono	blanco		Telmex		Atención a Madres Adolescentes	Mal
20	21206	Porta Bebe	Plastico				Atención a Madres Adolescentes	Mal
21	21207	Control Remoto	para Bebe Simulador	CU02003000003			Atención a Madres Adolescentes	Mal
22	22708	Camara fotografica	digital	8282171	Sony		Atención a Madres Adolescentes	Mal
23	22819	Mouse		pp0810024600	COMPAQ		Atención a Madres Adolescentes	Mal
24	23080	Bocinas					Atención a Madres Adolescentes	Mal
25	27233	Impresoras		unb3b40580	Hp		Atención a Madres Adolescentes	Mal
26	30173	Ventilador	de pared		Mytek		Atención a Madres Adolescentes	Mal
27	20350400008	Teléfono	Digital		Network		Atención a Madres Adolescentes	Mal
28	20350400023	Telefono Digital			Network		Atención a Madres Adolescentes	Mal
29	S/N	Rotafolio con triple					Atención a Madres Adolescentes	Mal
30	28187	Silla de visita	apilable tubular Vinil Negro				Atencion de la Familia	Mal
31	33258	Acces Point	wrls		tp-link	802-11n	CAF	Mal
32	25443	Silla secretarial					Capital humano	Mal
33	26167	Silla secretarial					Capital humano	Mal
34	26693	Silla de visita					Capital humano	Mal
35	26787	Silla secretarial					Capital humano	Mal
36	25990	Silla secretarial					CDC 10	Mal
37	25996	Gabinete	Colgante				CDC 10	Mal
38	26039	Silla de visita	Pliana negra				CDC 10	Mal
39	26424	Ventilador	de torre				CDC 10	Mal
40	S/N	Silla de visita	Pliana negra				CDC 10	Mal
41	4213	Silla	apilable vinil color café				CDC 11	Mal
42	4231	Silla	color vinil color negra				CDC 11	Mal
43	4244	Silla	color vinil color negra				CDC 11	Mal
44	4274	Silla	apilable vinil color negra				CDC 11	Mal
45	4308	Mesa de trabajo	1.20 2.40				CDC 11	Mal
46	4344	Silla secretarial					CDC 11	Mal
47	4387	Sillon	tipo Cheislong color café				CDC 11	Mal

Dirección General

Contraloria

Dirección de Administración y Finanzas

Patrimonio

Servicios Generales

Sistemas 1/22

RELACION DE MOBILIARIO DE OFICINA, EQUIPO DE OFICINA, EQUIPO DE RADIO COMUNICACION, HERRAMIENTAS, MAQUINARIA Y EQUIPO DE COMPUTO, QUE SE ENCUENTRAN EN MAL ESTADO Y YA NO SON FUNCIONALES PARA ESTE SISTEMA, LOS CUALES SE AUTORIZA SU DESINCORPORACIÓN.

NUMERO CONSECUTIVO	NUMERO DE INVENTARIO	CONCEPTO	DESCRIPCIÓN DEL BIEN	SERIE	MARCA	MODELO	AREA O CENTRO	ESTADO
48	6778	Escritorio	de madera con 2 cajones color café claro				CDC 11	Mal
49	11757	Maniqui	de cabello largo				CDC 11	Mal
50	11758	Maniqui	de cabello largo				CDC 11	Mal
51	11759	Maniqui	de cabello largo				CDC 11	Mal
52	11760	Maniqui	de cabello largo				CDC 11	Mal
53	11761	Maniqui	de cabello largo				CDC 11	Mal
54	11762	Maniqui	de cabello largo				CDC 11	Mal
55	11763	Maniqui	de cabello largo				CDC 11	Mal
56	11765	Maniqui	de cabello largo				CDC 11	Mal
57	11766	Maniqui	de cabello largo				CDC 11	Mal
58	13776	Camara	fotografica				CDC 11	Mal
59	13777	Esquinero	madera con metal				CDC 11	Mal
60	15695	Silla	apilable vinil color negra				CDC 11	Mal
61	15736	Memoria	Usb 126 Megas				CDC 11	Mal
62	15920	Silla secretarial					CDC 11	Mal
63	18145	Telefono	beige	5397427	Telmex		CDC 11	Mal
64	20602	Telefono	inalambrico	7KAAC046348	Panasonic		CDC 11	Mal
65	20603	Telefono	inalambrico	7KAAC046349	Panasonic		CDC 11	Mal
66	27138	Ventilador					CDC 11	Mal
67	30118	Buzon	de sugetencias				CDC 11	Mal
68	3598	Silla Escolar	Con Fibra De Vidrio				CDC 12	Mal
69	3599	Silla Escolar	Con Fibra De Vidrio				CDC 12	Mal
70	3601	Cuadro Para Periodico Mural	De Madera				CDC 12	Mal
71	3616	Anaquele	Con Cinco Entrepaños Color Blanco				CDC 12	Mal
72	3689	Televisión	panablack, Modelo Ct-g 2158m 21"		Panasonic		CDC 12	Mal
73	7751	Licudadora	Cuatro Velocidades		Philips		CDC 12	Mal
74	7944	Mesa infantil	.80 x .60				CDC 12	Mal
75	7947	Mesa infantil	.80 x .60				CDC 12	Mal
76	12433	Regulador	de voltaje				CDC 12	Mal
77	13561	CPU	armado				CDC 12	Mal
78	16092	Escritorio	2 cajones				CDC 12	Mal
79	20382	Telefono	inalambrico		presidian		CDC 12	Mal
80	21983	Pizarron de corcho	90 X 60 Cm				CDC 12	Mal
81	22847	Impresora			Hp		CDC 12	Mal
82	27152	Monitor			lbn		CDC 12	Mal
83	29314	Teclado					CDC 12	Mal
84	39153	Silla Secretarial					CDC 12	Mal
85	60511310001	Repisa	P/baño Metalica Color Blanco				CDC 12	Mal
86	404112900001	Batidora	5 Velocidades		Sunbean		CDC 12	Mal
87	S/N	Batidora manual					CDC 12	Mal
88	S/N	Modem	internet		telmex		CDC 12	Mal
89	S/N	Tarjetero	metalica				CDC 12	Mal
90	199	Boiler	Modelo 5076-VII Capacidad 76 Kgs.		Magamex		CDC 14	Mal
91	206	Batidora	manual de 6 velocidades		oster		CDC 14	Mal
92	213	Secadora	para cabello				CDC 14	Mal
93	214	Secadora	para cabello				CDC 14	Mal
94	215	Secadora	para cabello				CDC 14	Mal

Dirección General

Contraloria

Dirección de Administración y Finanzas

Patrimonio

Servicios Generales

Sistemas 2/22



SISTEMA PARA EL DESARROLLO INTEGRAL DE LA FAMILIA DEL MUNICIPIO DE ZAPOPAN JALISCO.

DIRECCIÓN DE ADMINISTRACION Y FINANZAS

SERVICIOS GENERALES

ÁREA DE PATRIMONIO

RELACION DE MOBILIARIO DE OFICINA, EQUIPO DE OFICINA, EQUIPO DE RADIO COMUNICACION, HERRAMIENTAS, MAQUINARIA Y EQUIPO DE COMPUTO, QUE SE ENCUENTRAN EN MAL ESTADO Y YA NO SON FUNCIONALES PARA ESTE SISTEMA, LOS CUALES SE AUTORIZA SU DESINCORPORACIÓN.

NUMERO CONSECUTIVO	NUMERO DE INVENTARIO	CONCEPTO	DESCRIPCIÓN DEL BIEN	SERIE	MARCA	MODELO	AREA O CENTRO	ESTADO
95	216	Mesa auxiliar	doble charola				CDC 14	Mal
96	501	Escritorio	secretarial metálico 1.20 X .60 Mts.				CDC 14	Mal
97	5404	Mesa infantil					CDC 14	Mal
98	6743	Mesa infantil					CDC 14	Mal
99	9850	Mesa	de tijera infantil				CDC 14	Mal
100	9851	Mesa	de tijera infantil				CDC 14	Mal
101	11738	Mesa de trabajo	2.40 x .70 Cms.				CDC 14	Mal
102	12767	Lámpara	de uñas de gel				CDC 14	Mal
103	13284	Maquina de escribir	eléctrica				CDC 14	Mal
104	18028	Silla para cultura	de belleza				CDC 14	Mal
105	20669	Impresora	Laser 994vlmr	994VLMR	Lexmark		CDC 14	Mal
106	22861	Impresora			HP		CDC 14	Mal
107	25846	Silla secretarial					CDC 14	Mal
108	S/N	Silla alta	cubierta color blanca				CDC 14	Bazar
109	S/N	Silla alta	cubierta color blanca				CDC 14	Bazar
110	S/N	Silla alta	cubierta color blanca				CDC 14	Bazar
111	S/N	Silla alta	cubierta color blanca				CDC 14	Bazar
112	S/N	Silla con recargadera	tubular cubierta color blanca				CDC 14	Bazar
113	S/N	Silla con recargadera	tubular cubierta color blanca				CDC 14	Bazar
114	S/N	Silla con recargadera	tubular cubierta color blanca				CDC 14	Bazar
115	S/N	Silla con recargadera	tubular cubierta color blanca				CDC 14	Bazar
116	S/N	Silla con recargadera	tubular cubierta color blanca				CDC 14	Bazar
117	S/N	Silla con recargadera	tubular cubierta color blanca				CDC 14	Bazar
118	S/N	Silla con recargadera	tubular cubierta color blanca				CDC 14	Bazar
119	S/N	Silla con recargadera	tubular cubierta color blanca				CDC 14	Bazar
120	S/N	Silla con recargadera	tubular cubierta color blanca				CDC 14	Bazar
121	S/N	Silla con recargadera	tubular cubierta color blanca				CDC 14	Bazar
122	S/N	Mesa	con entrepáño				CDC 14	Mal
123	S/N	Mesa	McDonald's				CDC 14	Mal
124	410	Silla apilable	tubular Vinil Negro				CDC 15	Mal
125	411	Silla apilable	tubular Vinil Negro				CDC 15	Mal
126	412	Silla apilable	tubular Vinil Negro				CDC 15	Mal
127	413	Silla apilable	tubular Vinil Negro				CDC 15	Mal
128	414	Silla apilable	tubular Vinil Negro				CDC 15	Mal
129	415	Silla apilable	tubular Vinil Negro				CDC 15	Mal
130	416	Silla apilable	tubular Vinil Negro				CDC 15	Mal
131	417	Silla apilable	tubular Vinil Negro				CDC 15	Mal
132	418	Silla apilable	tubular Vinil Negro				CDC 15	Mal
133	419	Silla apilable	tubular Vinil Negro				CDC 15	Mal
134	420	Silla apilable	tubular Vinil Negro				CDC 15	Mal
135	421	Silla apilable	tubular Vinil Negro				CDC 15	Mal
136	422	Silla apilable	tubular Vinil Negro				CDC 15	Mal
137	10682	Mesa para computadora					CDC 15	Mal
138	10683	Mesa para computadora					CDC 15	Mal
139	10684	Mesa para computadora					CDC 15	Mal
140	10685	Mesa para computadora					CDC 15	Mal
141	10687	Mesa para computadora					CDC 15	Mal

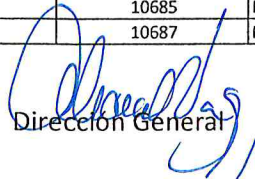

Dirección General

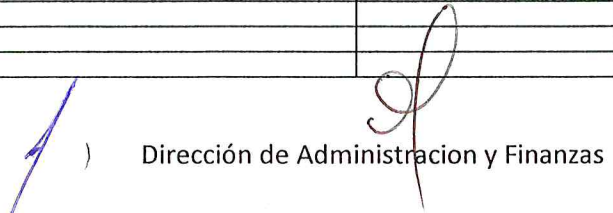
Contraloria

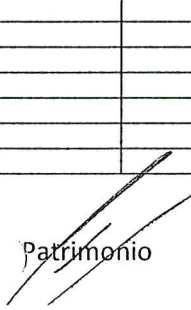
Dirección de Administracion y Finanzas

Patrimonio

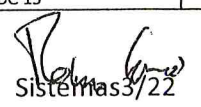
Servicios Generales

Sistemas 3/22



SISTEMA PARA EL DESARROLLO INTEGRAL DE LA FAMILIA DEL MUNICIPIO DE ZAPOPAN JALISCO.
 DIRECCIÓN DE ADMINISTRACION Y FINANZAS
 SERVICIOS GENERALES
 ÁREA DE PATRIMONIO
 RELACION DE MOBILIARIO DE OFICINA, EQUIPO DE OFICINA, EQUIPO DE RADIO COMUNICACION, HERRAMIENTAS, MAQUINARIA Y EQUIPO DE COMPUTO, QUE SE ENCUENTRAN EN MAL ESTADO Y YA NO SON FUNCIONALES
 PARA ESTE SISTEMA, LOS CUALES SE AUTORIZA SU DESINCORPORACIÓN.

NUMERO CONSECUTIVO	NUMERO DE INVENTARIO	CONCEPTO	DESCRIPCIÓN DEL BIEN	SERIE	MARCA	MODELO	AREA O CENTRO	ESTADO
142	10688	Mesa para computadora					CDC 15	Mal
143	20695	Teléfono	Inalambrico	7KCAB056291			CDC 15	Mal
144	20696	Teléfono	Inalambrico	7KCAB056291			CDC 15	Mal
145	20730	Desbrozadora			Kawashima	Km43	CDC 15	Mal
146	29094	Switch	24 puertos	PSJ14190012			CDC 15	Mal
147	1591	Silla de visita	apilable tubular De Pliana				CDC 17	Mal
148	1688	Estufa	4 Quemadores		Iem		CDC 17	Mal
149	2798	Silla de visita	apilable tubular de vinil				CDC 17	Mal
150	8094	Buzon	De Madera Quejas Y Sugerencias				CDC 17	Mal
151	9493	Silla	Visita Pliana Color Negro				CDC 17	Mal
152	9497	Silla	Visita Pliana Color Negro				CDC 17	Mal
153	9790	Mesa para maquina de escribir					CDC 17	Mal
154	13608	Regulador	de voltaje		Complet		CDC 17	Mal
155	14702	Monitor	CRT 19"	LE17HCGY233732	Viewsonic		CDC 17	Mal
156	15776	Silla de visita	apilable tubular de vinil				CDC 17	Mal
157	20705	Switch	24 PUERTOS		AIRINK 101	ASW224	CDC 17	Mal
158	26593	Ventilador			palmaire		CDC 17	Mal
159	29364	Silla con logo	coca				CDC 17	Mal
160	29366	Silla con logo	squirt				CDC 17	Mal
161	1932	Maquina De Escribir	Mecanica Sg-33	100114003008 3605	Ollmpia		CDC 19	Mal
162	7603	Burro de planchar		100114003008 3612			CDC 19	Mal
163	13270	Extractor	de jugos	100114010008 3715			CDC 19	Mal
164	13495	Videocasetera	Vhs	sin etiqueta			CDC 19	Mal
165	S/N	Batidora	de mano				CDC 19	Mal
166	S/N	Switch	24 puertos				CDC 19	Mal
167	16536	Carretilla	Te la llevaste en la descacharrización				CDC 20	Mal
168	27330	Monitor	6128	CBBGF			CDC 20	Mal
169	27331	Monitor	6131	4AHQ9			CDC 20	Mal
170	27337	Monitor	5996	CN05Y2327161846464AHM2			CDC 20	Mal
171	27339	Monitor	6137	CBBG9			CDC 20	Mal
172	27340	Monitor	6134	4AHQ4			CDC 20	Mal
173	27341	Monitor	6083	QA948			CDC 20	Mal
174	27345	CPU	6146	30W8D51			CDC 20	Mal
175	27347	CPU	6148	8XV8D51			CDC 20	Mal
176	27349	CPU	6064	60W8D51			CDC 20	Mal
177	27350	CPU	6152	4YV8D51			CDC 20	Mal
178	27354	CPU	6149	8V8D51			CDC 20	Mal
179	27358	CPU	6160	JZV8D51			CDC 20	Mal
180	27360	CPU	6156	6YV8D51			CDC 20	Mal
181	27361	Teclado	CCA	2212	DELL	RT7020	CDC 20	Mal
182	27363	Teclado	CCA	4300	DELL	RT7020	CDC 20	Mal
183	27365	Teclado	CCA	1027	DELL	RT7020	CDC 20	Mal
184	27366	Teclado	CCA	OABG	DELL	RT7020	CDC 20	Mal
185	27367	Teclado	CCA	2321	DELL	RT7020	CDC 20	Mal
186	27368	Teclado	CCA	2321	DELL	RT7020	CDC 20	Mal
187	27371	Teclado	CCA	OOKW	DELL	RT7020	CDC 20	Mal
188	27372	Teclado	CCA	ODCI	DELL	RT7020	CDC 20	Mal

[Signature]
 Dirección General

[Signature]
 Contraloría

[Signature]
 Dirección de Administración y Finanzas

[Signature]
 Patrimonio Servicios Generales

[Signature]
 Sistemas 4/22



[Handwritten signatures]

SISTEMA PARA EL DESARROLLO INTEGRAL DE LA FAMILIA DEL MUNICIPIO DE ZAPOPAN JALISCO.
 DIRECCIÓN DE ADMINISTRACION Y FINANZAS
 SERVICIOS GENERALES
 ÁREA DE PATRIMONIO
 RELACION DE MOBILIARIO DE OFICINA, EQUIPO DE OFICINA, EQUIPO DE RADIO COMUNICACION, HERRAMIENTAS, MAQUINARIA Y EQUIPO DE COMPUTO, QUE SE ENCUENTRAN EN MAL ESTADO Y YA NO SON FUNCIONALES PARA ESTE SISTEMA, LOS CUALES SE AUTORIZA SU DESINCORPORACIÓN.

NUMERO CONSECUTIVO	NUMERO DE INVENTARIO	CONCEPTO	DESCRIPCIÓN DEL BIEN	SERIE	MARCA	MODELO	AREA O CENTRO	ESTADO
189	27376	Teclado	CCA	OGX3	DELL	RT7020	CDC 20	Mal
190	27560	Monitor	4401		IBM		CDC 20	Mal
191	27563	Teclado		/0151364	IBM		CDC 20	Mal
192	27564	Teclado		/0026786	IBM		CDC 20	Mal
193	29178	Teclado			Vorago		CDC 20	Mal
194	29187	Teclado	CCA		Keyboard Vorago	Kb-101	CDC 20	Mal
195	10520100008 9084	CPU	habitat 2007		HP		CDC 20	Mal
196	105201002008 9107	Monitor	habitat 2007		HP		CDC 20	Mal
197	105201004008 9122	Teclado	habitat 2007		HP		CDC 20	Mal
198	S/N	Mouse	CCA	23239372	IBM		CDC 20	Mal
199	S/N	Mouse	CCA	HCP55225713	DELL		CDC 20	Mal
200	S/N	Mouse	CCA	420069256	DELL		CDC 20	Mal
201	S/N	Mouse	CCA	LNA44722579	DELL		CDC 20	Mal
202	S/N	Mouse	CCA	LNA447724512	DELL		CDC 20	Mal
203	S/N	Mouse	CCA	LNA44702906	DELL		CDC 20	Mal
204	S/N	Mouse	CCA	HCA60416484	DELL		CDC 20	Mal
205	S/N	Mouse	CCA	LNA44607805	DELL		CDC 20	Mal
206	S/N	Mouse	CCA	LNA44712596	DELL		CDC 20	Mal
207	S/N	Mouse	CCA	LZB21281930	DELL		CDC 20	Mal
208	S/N	Mouse		/269460239509	ACTECK		CDC 20	Mal
209	S/N	Mouse		/6952643	Microsoft		CDC 20	Mal
210	S/N	Mouse		/061145	IBM		CDC 20	Mal
211	S/N	Mouse			HP		CDC 20	Mal
212	484	Maquina de costura			Olivetty		CDC 21	Mal
213	4926	Monitor		25V2015	DELL		CDC 21	Mal
214	5317	Monitor		24k023200039	viewsonic		CDC 21	Mal
215	14158	Silla Infantil apilable	azul de madera con armazón metalica				CDC 21	Mal
216	14160	Silla Infantil apilable	azul de madera con armazón metalica				CDC 21	Mal
217	14164	Silla Infantil apilable	azul de madera con armazón metalica				CDC 21	Mal
218	14166	Silla Infantil apilable	azul de madera con armazón metalica				CDC 21	Mal
219	14274	Silla plegable	metálica color gris				CDC 21	Mal
220	14275	Silla plegable	metálica color gris				CDC 21	Mal
221	14276	Silla plegable	metálica color gris				CDC 21	Mal
222	14277	Silla plegable	metálica color gris				CDC 21	Mal
223	14278	Silla plegable	metálica color gris				CDC 21	Mal
224	14360	Silla plegable	metálica color gris				CDC 21	Mal
225	14361	Silla plegable	metálica color gris				CDC 21	Mal
226	14362	Silla plegable	metálica color gris				CDC 21	Mal
227	14363	Silla plegable	metálica color gris				CDC 21	Mal
228	14364	Silla plegable	metálica color gris				CDC 21	Mal
229	14365	Silla plegable	metálica color gris				CDC 21	Mal
230	14366	Silla plegable	metálica color gris				CDC 21	Mal
231	20093	Monitor		24k5058	IBM		CDC 21	Mal
232	27825	CPU		GS2P11	DELL		CDC 21	Mal
233	27830	Monitor		55-WB365	IBM		CDC 21	Mal
234	29768	Silla plegable	pepsi				CDC 21	Bazar
235	s/n	Mesa plegable	sidral aga				CDC 21	Bazar

[Signature]
Dirección General

[Signature]
Contraloria

[Signature]

Dirección de Administración y Finanzas

[Signature]

Patrimonio

Servicios Generales

[Signature]
Sistemas



SISTEMA PARA EL DESARROLLO INTEGRAL DE LA FAMILIA DEL MUNICIPIO DE ZAPOPAN JALISCO.

DIRECCIÓN DE ADMINISTRACION Y FINANZAS

SERVICIOS GENERALES

ÁREA DE PATRIMONIO

RELACION DE MOBILIARIO DE OFICINA, EQUIPO DE OFICINA, EQUIPO DE RADIO COMUNICACION, HERRAMIENTAS, MAQUINARIA Y EQUIPO DE COMPUTO, QUE SE ENCUENTRAN EN MAL ESTADO Y YA NO SON FUNCIONALES PARA ESTE SISTEMA, LOS CUALES SE AUTORIZA SU DESINCORPORACIÓN.

NUMERO CONSECUTIVO	NUMERO DE INVENTARIO	CONCEPTO	DESCRIPCIÓN DEL BIEN	SERIE	MARCA	MODELO	AREA O CENTRO	ESTADO
236	S/N	Silla Infantil apilable	azul de madera con armazón metálica				CDC 21	Mal
237	S/N	Silla Infantil apilable	azul de madera con armazón metálica				CDC 21	Mal
238	S/N	Silla Infantil apilable	azul de madera con armazón metálica				CDC 21	Mal
239	S/N	Tablero de avisos	ranurado de paño 1.20 .90				CDC 21	Mal
240	14747	CPU				Psicología	CDC 22	Mal
241	15081	Teclado			Genius	T.S	CDC 22	Mal
242	20791	Telefono	inalámbrico		panasonic		CDC 22	Mal
243	21840	Mesa infantil	trapezoidal				CDC 22	Mal
244	21855	Mesa infantil	trapezoidal				CDC 22	Mal
245	21868	Mesa infantil	trapezoidal				CDC 22	Mal
246	22310	Mesa infantil	trapezoidal				CDC 22	Mal
247	22866	Impresora		VND3CO1720	Hp	Administración	CDC 22	Mal
248	25367	Teléfono		81CXA016011	Panasonic		CDC 22	Mal
249	25368	Teléfono		81CXA016012	Panasonic		CDC 22	Mal
250	29991	Videoprojector		280022495	Epson	Psicología	CDC 22	Mal
251	30129	Buzón					CDC 22	Mal
252	200025987	Monitor			IBM	CCA falta	CDC 22	Mal
253	280025162	Monitor		55WF069	IBM	tec de monterrey 4395 CCA	CDC 22	Mal
254	280025274	CPU		8305KPSKOO1LRR	IBM	tec de monterrey 0020 CCA	CDC 22	Mal
255	280025846	CPU		15679211U782A70	IBM	tec de monterrey 5119 CCA	CDC 22	Mal
256	280025897	CPU		75679211U78ZAC68	IBM	tec de monterrey 5170 CCA	CDC 22	Mal
257	S/N	Buzon	de madera				CDC 22	Mal
258	27434	Silla plegable	con logo				CDC 24	Mal
259	27435	Silla plegable	con logo				CDC 24	Mal
260	30132	Buzon	de acrílico				CDC 24	Mal
261	35614	Complemento de escritorio					CDC 24	Mal
262	10984420	Telefono			Telmex		CDC 24	Mal
263	9648	Archivero	2 Cajones Metálico				CDC 25	Mal
264	23734	Silla De Visita	apilable tubular			calibre 18	CDC 25	Mal
265	25866	Switch	16 Puertos	0820A1A56930			CDC 25	Mal
266	28304	Silla de visita	Apilable tubular				CDC 25	Mal
267	28908	Monitor		5781			CDC 25	Mal
268	28916	CPU		6015			CDC 25	Mal
269	28917	CPU		6426			CDC 25	Mal
270	28919	CPU		4842			CDC 25	Mal
271	28926	Mouse		50623	Microsoft		CDC 25	Mal
272	28927	Mouse		420131878	DELL		CDC 25	Mal
273	28931	Teclado		0237934	IBM		CDC 25	Mal
274	28933	Teclado		01H1	IBM		CDC 25	Mal
275	30098	Buzon	de quejas acrílico				CDC 25	Mal
276	32848	Impresora					CDC 25	Mal
277	S/N	Banco	redondo				CDC 25	Bazar
278	S/N	Banco	redondo				CDC 25	Bazar

Dirección General

Contraloría

Dirección de Administración y Finanzas

Patrimonio

Servicios Generales

Sistemas/22

RELACION DE MOBILIARIO DE OFICINA, EQUIPO DE OFICINA, EQUIPO DE RADIO COMUNICACION, HERRAMIENTAS, MAQUINARIA Y EQUIPO DE COMPUTO, QUE SE ENCUENTRAN EN MAL ESTADO Y YA NO SON FUNCIONALES PARA ESTE SISTEMA, LOS CUALES SE AUTORIZA SU DESINCORPORACIÓN.

NUMERO CONSECUTIVO	NUMERO DE INVENTARIO	CONCEPTO	DESCRIPCIÓN DEL BIEN	SERIE	MARCA	MODELO	AREA O CENTRO	ESTADO
279	S/N	Banco cuadrado	metalico				CDC 25	Bazar
280	S/N	Banco cuadrado	metalico				CDC 25	Bazar
281	S/N	Banco	de plastico				CDC 25	Mal
282	S/N	Banco	de plastico				CDC 25	Mal
283	S/N	Lava pelo	de estilista				CDC 25	Mal
284	492	Silla de visita					CDC 7	Mal
285	4816	Silla de visita					CDC 7	Mal
286	4818	Silla de visita					CDC 7	Mal
287	4826	Escritorio					CDC 7	Mal
288	4828	Televisor					CDC 7	Mal
289	4830	Silla de visita					CDC 7	Mal
290	4859	Silla de visita					CDC 7	Mal
291	4861	Silla de visita					CDC 7	Mal
292	4916	Silla de visita					CDC 7	Mal
293	4917	Silla de visita					CDC 7	Mal
294	4920	Silla de visita					CDC 7	Mal
295	4943	Silla de visita					CDC 7	Mal
296	4953	Silla de visita					CDC 7	Mal
297	4974	Silla de visita					CDC 7	Mal
298	4989	Bomba de agua					CDC 7	Mal
299	4991	Silla de visita					CDC 7	Mal
300	4992	Silla de visita					CDC 7	Mal
301	5002	Porta garrafon					CDC 7	Mal
302	5016	Refrigerador					CDC 7	Mal
303	12505	Silla de visita					CDC 7	Mal
304	12506	Silla de visita					CDC 7	Mal
305	13599	Regulador					CDC 7	Mal
306	16186	Archivero					CDC 7	Mal
307	48963	Silla de visita					CDC 7	Mal
308	1781	Estufa	cuatro quemadores				CDC 9	Mal
309	4394	Monitor		55-wb327	IBM		CDC 9	Mal
310	4759	CPU		J8T2P11	IBM		CDC 9	Mal
311	4935	Monitor			DELL		CDC 9	Mal
312	5316	Mesa	de madera para corte y confección				CDC 9	Mal
313	5343	Archivero	4 cajones metálico de color gris				CDC 9	Mal
314	9107	Regulador	de voltaje	161702014			CDC 9	Mal
315	10058	Anaquelel	5 entrepaños metálico		Sony		CDC 9	Mal
316	10060	Anaquelel	5 entrepaños metálico				CDC 9	Mal
317	13929	Escritorio	2 cajones madera				CDC 9	Mal
318	14628	Impresora	lasejet mod 1320		hp		CDC 9	Mal
319	26202	Lava cabezas					CDC 9	Mal
320	27143	Mouse		420132641	Dell		CDC 9	Mal
321	27144	CPU			Dell		CDC 9	Mal
322	27146	Teclado			Dell		CDC 9	Mal
323	27147	Mouse	óptico		Dell		CDC 9	Mal
324	27168	CPU					CDC 9	Mal
325	27171	Monitor					CDC 9	Mal



SISTEMA PARA EL DESARROLLO INTEGRAL DE LA FAMILIA DEL MUNICIPIO DE ZAPOPAN JALISCO.

DIRECCIÓN DE ADMINISTRACION Y FINANZAS

SERVICIOS GENERALES

ÁREA DE PATRIMONIO

RELACION DE MOBILIARIO DE OFICINA, EQUIPO DE OFICINA, EQUIPO DE RADIO COMUNICACION, HERRAMIENTAS, MAQUINARIA Y EQUIPO DE COMPUTO, QUE SE ENCUENTRAN EN MAL ESTADO Y YA NO SON FUNCIONALES PARA ESTE SISTEMA, LOS CUALES SE AUTORIZA SU DESINCORPORACIÓN.

NUMERO CONSECUTIVO	NUMERO DE INVENTARIO	CONCEPTO	DESCRIPCIÓN DEL BIEN	SERIE	MARCA	MODELO	AREA O CENTRO	ESTADO
326	27183	Teclado					CDC 9	Mal
327	27184	Teclado					CDC 9	Mal
328	27821	CPU					CDC 9	Mal
329	28884	Pizarron	verde 1.80 X 90				CDC 9	Mal
330	2412	Mesa triangular	azul				CDI 3	Mal
331	2828	Mesa de madera					CDI 3	Mal
332	8158	Bocina	De 30 Watts				CDI 3	Mal
333	13325	Repisa	de Madera				CDI 3	Mal
334	13849	Repisa	Madera Con Herrería				CDI 3	Mal
335	13868	Repisa	Esquinera				CDI 3	Mal
336	13869	Perchero	de madera				CDI 3	Mal
337	17162	Mesa Infantil	De Madera				CDI 3	Mal
338	24226	Mesa Infantil	trapezoidal				CDI 3	Mal
339	24230	Mesa Infantil	trapezoidal				CDI 3	Mal
340	28602	Silla Periquera	alta de plastico			DINNER	CDI 3	Mal
341	28610	Silla Periquera	alta de plastico			DINNER	CDI 3	Mal
342	28612	Silla Periquera	alta de plastico			DINNER	CDI 3	Mal
343	28614	Silla Periquera	alta de plastico			DINNER	CDI 3	Mal
344	28847	Nicho	Para Bandera				CDI 3	Mal
345	28849	Buzon	De Madera Quejas Y Sugerencias				CDI 3	Mal
346	30106	Buzon	de quejas acrilico				CDI 3	Mal
347	35177	Silla secretarial					CDI 3	Mal
348	S/N	Colchon					CDI 3	Mal
349	S/N	Colchon grande	azul				CDI 3	Mal
350	S/N	Colchon mediano					CDI 3	Mal
351	S/N	Colchon mediano					CDI 3	Mal
352	S/N	Cuna infantil	blanca				CDI 3	Mal
353	S/N	Espejo	con marco de madera				CDI 3	Mal
354	S/N	Espejo	con marco 60x90cms				CDI 3	Mal
355	S/N	Espejo	con marco 60x90cms				CDI 3	Mal
356	S/N	Mueble de madera					CDI 3	Mal
357	S/N	Mueble de madera					CDI 3	Mal
358	S/N	Mueble de madera					CDI 3	Mal
359	S/N	Pintarron					CDI 3	Mal
360	S/N	Porta Bebe					CDI 3	Mal
361	S/N	Porta Bebe					CDI 3	Mal
362	S/N	Porta Bebe					CDI 3	Mal
363	538	Esfigmomanómetro	Estándar Patricia Fs180				CDI 5	Mal
364	546	Estetoscopio			Litman	Alpk2	CDI 5	Mal
365	2433	Escritorio	2 Cajones Metálico				CDI 5	Mal
366	2450	Escritorio	metálico				CDI 5	Mal
367	2468	Escritorio	2 Cajones Metálico				CDI 5	Mal
368	2477	Escritorio	1 Cajones Metálico color café				CDI 5	Mal
369	2968	Librero	5 compartimentos, de madera color salmón				CDI 5	Mal
370	2969	Librero	5 compartimentos, de madera color salmón				CDI 5	Mal

Dirección General

Contraloria

Dirección de Administración y Finanzas

Patrimonio

Servicios Generales

Sistemas 8/22

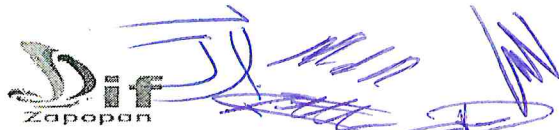

SISTEMA PARA EL DESARROLLO INTEGRAL DE LA FAMILIA DEL MUNICIPIO DE ZAPOPAN JALISCO.
 DIRECCIÓN DE ADMINISTRACION Y FINANZAS
 SERVICIOS GENERALES
 ÁREA DE PATRIMONIO

RELACION DE MOBILIARIO DE OFICINA, EQUIPO DE OFICINA, EQUIPO DE RADIO COMUNICACION, HERRAMIENTAS, MAQUINARIA Y EQUIPO DE COMPUTO, QUE SE ENCUENTRAN EN MAL ESTADO Y YA NO SON FUNCIONALES PARA ESTE SISTEMA, LOS CUALES SE AUTORIZA SU DESINCORPORACIÓN.

NUMERO CONSECUTIVO	NUMERO DE INVENTARIO	CONCEPTO	DESCRIPCIÓN DEL BIEN	SERIE	MARCA	MODELO	AREA O CENTRO	ESTADO
371	2970	Librero	5 compartimentos, de madera color salmón				CDI 5	Mal
372	2971	Librero	5 compartimentos de madera color blanco				CDI 5	Mal
373	2972	Mesa redonda	de madera				CDI 5	Bazar
374	2977	Bocina	Café				CDI 5	Mal
375	2978	Closet de madera	9 puertas natural				CDI 5	Mal
376	2982	Mesa redonda	de madera				CDI 5	Bazar
377	2983	Mesa redonda	de madera				CDI 5	Mal
378	3000	Librero	5 compartimentos de madera				CDI 5	Mal
379	3061	Bocina	Café				CDI 5	Mal
380	3062	Bocina	Café				CDI 5	Mal
381	3109	Bocina	Café				CDI 5	Mal
382	3122	Mesa Infantil					CDI 5	Bazar
383	3171	Silla Infantil	de madera				CDI 5	Bazar
384	3172	Silla Infantil	de madera				CDI 5	Bazar
385	3178	Silla Infantil	de madera				CDI 5	Bazar
386	3179	Silla Infantil	de madera				CDI 5	Bazar
387	3180	Silla Infantil	de madera				CDI 5	Bazar
388	3183	Silla Infantil	de madera				CDI 5	Bazar
389	3186	Silla Infantil	de madera				CDI 5	Bazar
390	3187	Silla Infantil	de madera				CDI 5	Bazar
391	3191	Silla Infantil	de madera				CDI 5	Bazar
392	3195	Silla Infantil	de madera				CDI 5	Bazar
393	3196	Silla Infantil	de madera				CDI 5	Bazar
394	3199	Silla Infantil	de madera				CDI 5	Bazar
395	3201	Silla Infantil	de madera				CDI 5	Bazar
396	3202	Silla Infantil	de madera				CDI 5	Bazar
397	3203	Silla Infantil	de madera				CDI 5	Bazar
398	3204	Silla Infantil	de madera				CDI 5	Bazar
399	3205	Silla Infantil	de madera				CDI 5	Bazar
400	3207	Silla Infantil	de madera				CDI 5	Bazar
401	3208	Silla Infantil	de madera				CDI 5	Bazar
402	3209	Silla Infantil	de madera				CDI 5	Bazar
403	3211	Silla Infantil	de madera				CDI 5	Bazar
404	3212	Silla Infantil	de madera				CDI 5	Bazar
405	3214	Silla Infantil	de madera				CDI 5	Bazar
406	3215	Silla Infantil	de madera				CDI 5	Bazar
407	3216	Silla Infantil	de madera				CDI 5	Bazar
408	3217	Silla Infantil	de madera				CDI 5	Bazar
409	3218	Silla Infantil	de madera				CDI 5	Bazar
410	3234	Bocina	Café				CDI 5	Mal
411	4999	Silla fija de visita	color negra				CDI 5	Mal
412	5818	Silla Infantil	de madera				CDI 5	Bazar
413	5819	Silla Infantil	de madera				CDI 5	Bazar
414	5820	Silla Infantil	de madera				CDI 5	Bazar
415	5821	Silla Infantil	de madera				CDI 5	Bazar

Dirección General

Contraloria

Dirección de Administracion y Finanzas

Patrimonio

Servicios Generales

Sistemas 9/22



SISTEMA PARA EL DESARROLLO INTEGRAL DE LA FAMILIA DEL MUNICIPIO DE ZAPOPAN JALISCO.
 DIRECCIÓN DE ADMINISTRACION Y FINANZAS
 SERVICIOS GENERALES
 ÁREA DE PATRIMONIO

RELACION DE MOBILIARIO DE OFICINA, EQUIPO DE OFICINA, EQUIPO DE RADIO COMUNICACION, HERRAMIENTAS, MAQUINARIA Y EQUIPO DE COMPUTO, QUE SE ENCUENTRAN EN MAL ESTADO Y YA NO SON FUNCIONALES
 PARA ESTE SISTEMA, LOS CUALES SE AUTORIZA SU DESINCORPORACIÓN.

NUMERO CONSECUTIVO	NUMERO DE INVENTARIO	CONCEPTO	DESCRIPCIÓN DEL BIEN	SERIE	MARCA	MODELO	AREA O CENTRO	ESTADO
416	5822	Silla Infantil	de madera				CDI 5	Bazar
417	5823	Silla Infantil	de madera				CDI 5	Bazar
418	5824	Silla Infantil	de madera				CDI 5	Bazar
419	5825	Silla Infantil	de madera				CDI 5	Bazar
420	5841	Silla Infantil	de madera				CDI 5	Bazar
421	5842	Silla Infantil	de madera				CDI 5	Bazar
422	5843	Silla Infantil	de madera				CDI 5	Bazar
423	5844	Silla Infantil	de madera				CDI 5	Bazar
424	5855	Silla Infantil	de madera				CDI 5	Bazar
425	7808	Silla Infantil	de madera				CDI 5	Bazar
426	7811	Silla Infantil	de madera				CDI 5	Bazar
427	7812	Silla Infantil	de madera				CDI 5	Bazar
428	8386	Pizarrón de corcho	.60 x 1.20				CDI 5	Mal
429	8387	Espejo	sin marco				CDI 5	Mal
430	8388	Espejo	con marco de madera				CDI 5	Mal
431	8396	Bafle	bhfi orut		radson		CDI 5	Mal
432	8397	Bafle	bhfi orut		radson		CDI 5	Mal
433	8399	Bafle	bhfi orut		radson		CDI 5	Mal
434	8824	Mesa Infantil	capfce 60 x 80 x 50				CDI 5	Bazar
435	10095	Archivero	2 Cajones Metálico				CDI 5	Mal
436	10756	Librero	de madera 1.20 x 1.50				CDI 5	Mal
437	10757	Librero	de madera 1.20 x 1.50				CDI 5	Mal
438	10758	Librero	de madera 1.20 x 1.50				CDI 5	Mal
439	10759	Librero	de madera 1.20 x 1.50				CDI 5	Mal
440	10760	Librero	de madera 1.20 x 1.50				CDI 5	Mal
441	10761	Librero	de madera 1.20 x 1.50				CDI 5	Mal
442	10762	Librero	de madera 1.20 x 1.50				CDI 5	Mal
443	11132	Silla Infantil					CDI 5	Bazar
444	11154	Silla Infantil					CDI 5	Bazar
445	11940	Silla secretarial					CDI 5	Mal
446	12343	Mesa Infantil					CDI 5	Mal
447	12345	Mesa Infantil	Rectangular				CDI 5	Bazar
448	12352	Mesa Infantil	Rectangular				CDI 5	Bazar
449	12357	Mesa Infantil	Rectangular				CDI 5	Bazar
450	12361	Mesa Infantil	Rectangular				CDI 5	Bazar
451	12363	Mesa Infantil	Rectangular				CDI 5	Bazar
452	12368	Mesa Infantil	Rectangular				CDI 5	Bazar
453	12369	Mesa Infantil	Rectangular				CDI 5	Bazar
454	12375	Mesa Infantil	Rectangular				CDI 5	Bazar
455	12376	Mesa Infantil	Rectangular				CDI 5	Bazar
456	12377	Mesa Infantil	Rectangular				CDI 5	Bazar
457	12379	Mesa Infantil	Rectangular				CDI 5	Bazar
458	12380	Mesa Infantil	Rectangular				CDI 5	Bazar
459	12382	Mesa Infantil	Rectangular				CDI 5	Bazar
460	12386	Archivero	2 cajones color blanco				CDI 5	Mal
461	13316	Cuna	de madera natural		SAMSUNG		CDI 5	Bazar
462	13317	Cuna	de madera natural				CDI 5	Bazar

Dirección General

Contraloría

Dirección de Administración y Finanzas

Patrimonio

Servicios Generales

Sistemas 10/22



SISTEMA PARA EL DESARROLLO INTEGRAL DE LA FAMILIA DEL MUNICIPIO DE ZAPOPAN JALISCO.
 DIRECCIÓN DE ADMINISTRACION Y FINANZAS
 SERVICIOS GENERALES
 ÁREA DE PATRIMONIO
 RELACION DE MOBILIARIO DE OFICINA, EQUIPO DE OFICINA, EQUIPO DE RADIO COMUNICACION, HERRAMIENTAS, MAQUINARIA Y EQUIPO DE COMPUTO, QUE SE ENCUENTRAN EN MAL ESTADO Y YA NO SON FUNCIONALES
 PARA ESTE SISTEMA, LOS CUALES SE AUTORIZA SU DESINCORPORACIÓN.

NUMERO CONSECUTIVO	NUMERO DE INVENTARIO	CONCEPTO	DESCRIPCIÓN DEL BIEN	SERIE	MARCA	MODELO	AREA O CENTRO	ESTADO
463	13318	Cuna	de madera natural				CDI 5	Bazar
464	13319	Cuna	de madera natural				CDI 5	Mal
465	13320	Cuna	de madera natural				CDI 5	Mal
466	13323	Cuna	de madera natural				CDI 5	Mal
467	18176	Bocina					CDI 5	Mal
468	18177	Bocina					CDI 5	Mal
469	18785	Silla Infantil	tipo concha de Polipropileno				CDI 5	Mal
470	19777	Silla Infantil	tipo concha				CDI 5	Bazar
471	19778	Silla Infantil	tipo concha				CDI 5	Bazar
472	19782	Silla Infantil	tipo concha				CDI 5	Bazar
473	19783	Silla Infantil	tipo concha				CDI 5	Bazar
474	19785	Silla Infantil	tipo concha				CDI 5	Bazar
475	19786	Silla Infantil	tipo concha				CDI 5	Bazar
476	19787	Silla Infantil	tipo concha				CDI 5	Bazar
477	19788	Silla Infantil	tipo concha de Polipropileno				CDI 5	Mal
478	19789	Silla Infantil	tipo concha				CDI 5	Bazar
479	19791	Silla Infantil	tipo concha				CDI 5	Bazar
480	19792	Silla Infantil	tipo concha				CDI 5	Bazar
481	19793	Silla Infantil	tipo concha				CDI 5	Bazar
482	19797	Mesa Infantil	trapezoidal				CDI 5	Mal
483	19798	Mesa Infantil	trapezoidal				CDI 5	Mal
484	21540	Silla Infantil	tipo concha				CDI 5	Mal
485	22000	Silla Infantil	tipo concha				CDI 5	Donativo
486	22008	Silla Infantil	tipo concha				CDI 5	Donativo
487	22014	Silla Infantil	tipo concha				CDI 5	Donativo
488	22018	Silla Infantil	tipo concha				CDI 5	Donativo
489	22034	Silla Infantil	tipo concha				CDI 5	Donativo
490	22043	Silla Infantil	tipo concha				CDI 5	Bazar
491	22059	Silla Infantil	tipo concha				CDI 5	Mal
492	22068	Silla Infantil	tipo concha				CDI 5	Mal
493	22069	Silla Infantil	tipo concha				CDI 5	Bazar
494	22083	Silla Infantil	tipo concha				CDI 5	Mal
495	22090	Silla Infantil	tipo concha				CDI 5	Donativo
496	22093	Silla Infantil	tipo concha				CDI 5	Donativo
497	22094	Silla Infantil	tipo concha				CDI 5	Donativo
498	22105	Silla Infantil	tipo concha				CDI 5	Bazar
499	22109	Silla Infantil	tipo concha				CDI 5	Donativo
500	22121	Silla Infantil	tipo concha				CDI 5	Bazar
501	22144	Silla Infantil	tipo concha				CDI 5	Donativo
502	22575	Silla Infantil	tipo concha				CDI 5	Donativo
503	22817	Silla Infantil	tipo concha				CDI 5	Mal
504	23188	Silla Periquera	azul/blanco				CDI 5	Mal
505	23197	Silla Periquera	azul/blanco				CDI 5	Mal
506	23221	Silla Periquera	azul/blanco				CDI 5	Mal
507	23225	Silla Periquera	azul/blanco				CDI 5	Mal
508	23227	Silla Periquera	azul/blanco				CDI 5	Mal
509	23497	Silla Infantil	tipo concha				CDI 5	Donativo

[Signature]
 Dirección General

[Signature]
 Contraloría

[Signature]

[Signature]
 Dirección de Administración y Finanzas

[Signature]
 Patrimonio

[Signature]
 Servicios Generales

[Signature]
 Sistemas

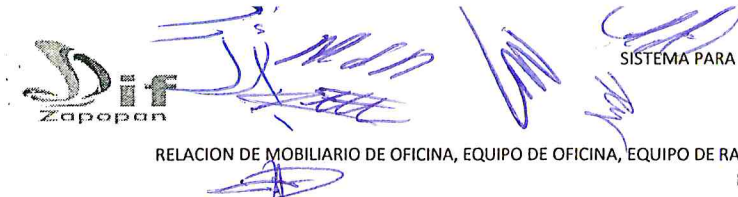

SISTEMA PARA EL DESARROLLO INTEGRAL DE LA FAMILIA DEL MUNICIPIO DE ZAPOPAN JALISCO.

DIRECCIÓN DE ADMINISTRACION Y FINANZAS

SERVICIOS GENERALES

ÁREA DE PATRIMONIO

RELACION DE MOBILIARIO DE OFICINA, EQUIPO DE OFICINA, EQUIPO DE RADIO COMUNICACION, HERRAMIENTAS, MAQUINARIA Y EQUIPO DE COMPUTO, QUE SE ENCUENTRAN EN MAL ESTADO Y YA NO SON FUNCIONALES PARA ESTE SISTEMA, LOS CUALES SE AUTORIZA SU DESINCORPORACIÓN.

NUMERO CONSECUTIVO	NUMERO DE INVENTARIO	CONCEPTO	DESCRIPCIÓN DEL BIEN	SERIE	MARCA	MODELO	AREA O CENTRO	ESTADO
510	23545	Mueble de guarda	de material didactico				CDI 5	Mal
511	23546	Mueble de guarda	de material didactico				CDI 5	Mal
512	23556	Mueble de guarda	de colchonetas				CDI 5	Mal
513	23557	Mueble de guarda	de colchonetas				CDI 5	Mal
514	23558	Silla Infantil	tipo concha				CDI 5	Donativo
515	23560	Silla Infantil					CDI 5	Bazar
516	23561	Silla Infantil	tipo concha				CDI 5	Bazar
517	23564	Silla Infantil	tipo concha				CDI 5	Donativo
518	23566	Silla Infantil	tipo concha				CDI 5	Donativo
519	23567	Silla Infantil	tipo concha				CDI 5	Bazar
520	23569	Silla Infantil	tipo concha				CDI 5	Donativo
521	23571	Silla Infantil	tipo concha				CDI 5	Donativo
522	23572	Silla Infantil	tipo concha				CDI 5	Bazar
523	23574	Silla Infantil	tipo concha				CDI 5	Donativo
524	23575	Silla Infantil	tipo concha				CDI 5	Donativo
525	23576	Silla Infantil	tipo concha				CDI 5	Donativo
526	23577	Silla Infantil	tipo concha				CDI 5	Donativo
527	23579	Silla Infantil	tipo concha				CDI 5	Bazar
528	23581	Silla Infantil	tipo concha				CDI 5	Bazar
529	23583	Silla Infantil	tipo concha				CDI 5	Donativo
530	23584	Silla Infantil	tipo concha				CDI 5	Donativo
531	23586	Silla Infantil	tipo concha				CDI 5	Donativo
532	23587	Silla Infantil	tipo concha				CDI 5	Bazar
533	23588	Silla Infantil	tipo concha				CDI 5	Bazar
534	23589	Silla Infantil	tipo concha				CDI 5	Donativo
535	23591	Silla Infantil	tipo concha				CDI 5	Bazar
536	23592	Silla Infantil	tipo concha				CDI 5	Donativo
537	23593	Silla Infantil	tipo concha				CDI 5	Bazar
538	23594	Silla Infantil	tipo concha				CDI 5	Donativo
539	23595	Silla Infantil	tipo concha				CDI 5	Bazar
540	23596	Silla Infantil	tipo concha				CDI 5	Mal
541	23597	Silla Infantil	tipo concha				CDI 5	Donativo
542	23598	Silla Infantil	tipo concha				CDI 5	Donativo
543	23600	Silla Infantil	tipo concha				CDI 5	Bazar
544	23601	Silla Infantil	tipo concha				CDI 5	Bazar
545	23602	Silla Infantil	tipo concha				CDI 5	Bazar
546	23603	Silla Infantil	tipo concha				CDI 5	Bazar
547	23608	Silla Infantil	tipo concha				CDI 5	Bazar
548	23610	Silla Infantil	tipo concha				CDI 5	Bazar
549	23611	Silla Infantil	tipo concha				CDI 5	Bazar
550	23615	Silla Infantil	tipo concha				CDI 5	Donativo
551	23616	Silla Infantil	tipo concha				CDI 5	Bazar
552	23619	Silla Infantil	tipo concha				CDI 5	Bazar
553	23620	Silla Infantil	tipo concha				CDI 5	Donativo
554	23622	Silla Infantil	tipo concha				CDI 5	Donativo
555	23623	Silla Infantil	tipo concha				CDI 5	Donativo
556	23624	Silla Infantil	tipo concha				CDI 5	Donativo

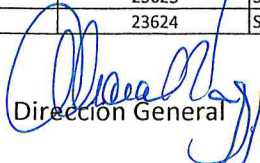

 Dirección General

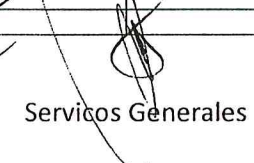

 Contraloría

 Dirección de Administración y Finanzas

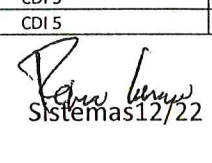
 Patrimonio

 Servicios Generales

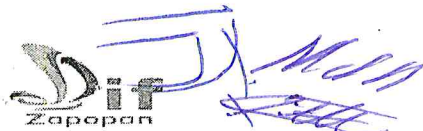
 Sistemas 12/22



SISTEMA PARA EL DESARROLLO INTEGRAL DE LA FAMILIA DEL MUNICIPIO DE ZAPOPAN JALISCO.

DIRECCIÓN DE ADMINISTRACION Y FINANZAS

SERVICIOS GENERALES

ÁREA DE PATRIMONIO

RELACION DE MOBILIARIO DE OFICINA, EQUIPO DE OFICINA, EQUIPO DE RADIO COMUNICACION, HERRAMIENTAS, MAQUINARIA Y EQUIPO DE COMPUTO, QUE SE ENCUENTRAN EN MAL ESTADO Y YA NO SON FUNCIONALES PARA ESTE SISTEMA, LOS CUALES SE AUTORIZA SU DESINCORPORACIÓN.

Table with 9 columns: NUMERO CONSECUTIVO, NUMERO DE INVENTARIO, CONCEPTO, DESCRIPCIÓN DEL BIEN, SERIE, MARCA, MODELO, AREA O CENTRO, ESTADO. Rows include items like 'Silla Infantil', 'Mesa Infantil', and 'Silla de visita'.

Dirección General

Contraloría

Dirección de Administración y Finanzas

Patrimonio

Servicios Generales

Sistemas 13/22



SISTEMA PARA EL DESARROLLO INTEGRAL DE LA FAMILIA DEL MUNICIPIO DE ZAPOPAN JALISCO.

DIRECCIÓN DE ADMINISTRACION Y FINANZAS

SERVICIOS GENERALES

ÁREA DE PATRIMONIO

RELACION DE MOBILIARIO DE OFICINA, EQUIPO DE OFICINA, EQUIPO DE RADIO COMUNICACION, HERRAMIENTAS, MAQUINARIA Y EQUIPO DE COMPUTO, QUE SE ENCUENTRAN EN MAL ESTADO Y YA NO SON FUNCIONALES PARA ESTE SISTEMA, LOS CUALES SE AUTORIZA SU DESINCORPORACIÓN.

NUMERO CONSECUTIVO	NUMERO DE INVENTARIO	CONCEPTO	DESCRIPCIÓN DEL BIEN	SERIE	MARCA	MODELO	AREA O CENTRO	ESTADO
604	25830	Mesa Infantil	trapezoidal				CDI 5	Mal
605	25831	Mesa Infantil	trapezoidal				CDI 5	Mal
606	25832	Mesa Infantil	trapezoidal				CDI 5	Mal
607	25834	Mesa Infantil	trapezoidal				CDI 5	Mal
608	25835	Mesa Infantil	trapezoidal				CDI 5	Mal
609	25836	Mesa Infantil	trapezoidal				CDI 5	Mal
610	25837	Mesa Infantil	trapezoidal				CDI 5	Mal
611	25838	Mesa Infantil	trapezoidal				CDI 5	Mal
612	25841	Mesa Infantil	trapezoidal				CDI 5	Bazar
613	25850	Silla secretarial					CDI 5	Mal
614	25883	Mesa Infantil	trapezoidal				CDI 5	Mal
615	25886	Mesa Infantil	trapezoidal				CDI 5	Mal
616	25888	Mesa Infantil	trapezoidal				CDI 5	Mal
617	26449	Silla Infantil	tipo concha				CDI 5	Donativo
618	26485	Silla Infantil	tipo concha				CDI 5	Donativo
619	26516	Silla Infantil	tipo concha				CDI 5	Bazar
620	26522	Silla Infantil	tipo concha				CDI 5	Bazar
621	26534	Silla Infantil	tipo concha				CDI 5	Donativo
622	27814	Mesa Infantil	trapezoidal				CDI 5	Mal
623	31800	Ventilador					CDI 5	Mal
624	31803	Ventilador	de pedestal		MYTEK		CDI 5	Mal
625	33372	Espejo	con marco de madera color natural				CDI 5	Mal
626	33373	Burro de planchar					CDI 5	Mal
627	33378	Escritorio	metálico				CDI 5	Mal
628	35169	Silla secretarial					CDI 5	Mal
629	10020030004	Silla de visita					CDI 5	Mal
630	120414010006 1507	Mesa infantil	de madera				CDI 5	Mal
631	120514010006 1498	Mesa infantil	de madera				CDI 5	Mal
632	120514010006 1500	Mesa infantil	de madera				CDI 5	Mal
633	120514010006 1520	Mesa infantil	Rectangular				CDI 5	Mal
634	s/n	Mesa Infantil	Rectangular				CDI 5	Bazar
635	s/n	5 Colchonetas					CDI 5	Mal
636	s/n	Televisor	phillips				CDI 5	Mal
637	S/N	25 Repisas de madera					CDI 5	Mal
638	S/N	Pizarrón de corcho					CDI 5	Mal
639	S/N	Ruleta	de madera				CDI 5	Mal
640	541	Esfigmomanómetro	Estándar Patricia Fs180				CDI 8	Mal
641	549	Estetoscopio	sin descripcion		Litman	Alpk2	CDI 8	Mal
642	565	Estuche de diagnostico	sin descripcion		Welch	99090	CDI 8	Mal
643	1799	Archivero	4 cajones metálico				CDI 8	Mal
644	1801	Pintarron	1.20 x 2.40				CDI 8	Mal
645	5157	Reloj De Pared	sin descripcion				CDI 8	Mal
646	5163	Lote	4 colchonetas color azulez				CDI 8	Mal
647	5188	Lavadora	10 kg		General Electric	TI120b	CDI 8	Mal
648	7880	Calculadora	sin descripcion		wuerever		CDI 8	Mal
649	8102	Buzon	De Madera Quejas Y Sugerencias				CDI 8	Mal
650	8297	Locker	4 puertas Metálico			Etiqueta caída	CDI 8	Mal

Dirección General

Contraloría

Dirección de Administración y Finanzas

Patrimonio

Servicios Generales

Sistemas 14/22

RELACION DE MOBILIARIO DE OFICINA, EQUIPO DE OFICINA, EQUIPO DE RADIO COMUNICACION, HERRAMIENTAS, MAQUINARIA Y EQUIPO DE COMPUTO, QUE SE ENCUENTRAN EN MAL ESTADO Y YA NO SON FUNCIONALES PARA ESTE SISTEMA, LOS CUALES SE AUTORIZA SU DESINCORPORACIÓN.

NUMERO CONSECUTIVO	NUMERO DE INVENTARIO	CONCEPTO	DESCRIPCIÓN DEL BIEN	SERIE	MARCA	MODELO	AREA O CENTRO	ESTADO
651	8814	Mesa Infantil	capfce 60 x 80 x 50				CDI 8	Mal
652	8815	Mesa Infantil	capfce 60 x 80 x 50				CDI 8	Mal
653	8816	Mesa Infantil	capfce 60 x 80 x 50				CDI 8	Mal
654	10755	Librero	De Madera				CDI 8	Mal
655	10814	Juego	de desplazamiento				CDI 8	Mal
656	10815	Juego	de desplazamiento				CDI 8	Mal
657	15266	Silla de visita	apilable tubular de Vinil			Etiqueta caida	CDI 8	Mal
658	15267	Silla de visita	apilable tubular de Vinil			Etiqueta caida	CDI 8	Mal
659	15272	Silla de visita	apilable tubular de Vinil			Etiqueta caida	CDI 8	Mal
660	18302	Televisor	29 pulgadas				CDI 8	Mal
661	18317	Reproductor DVD	Y VHS				CDI 8	Mal
662	20300	Silla Infantil					CDI 8	Mal
663	20305	Silla Infantil					CDI 8	Mal
664	20308	Silla Infantil					CDI 8	Mal
665	20803	Silla Periquera	alta de plastico				CDI 8	Mal
666	20805	Silla Periquera	alta de plastico				CDI 8	Mal
667	22056	Silla Infantil	tipo concha				CDI 8	Mal
668	22117	Silla Infantil	tipo concha			Etiqueta caida	CDI 8	Mal
669	22119	Silla Infantil	tipo concha			Etiqueta caida	CDI 8	Mal
670	22159	Silla tipo concha	Adulto			Etiqueta caida	CDI 8	Mal
671	22161	Silla tipo concha	Adulto			Etiqueta caida	CDI 8	Mal
672	22162	Silla tipo concha	Adulto			Etiqueta caida	CDI 8	Mal
673	22214	Silla de visita	apilable tubular de Vinil			Etiqueta caida	CDI 8	Mal
674	22215	Silla de visita	apilable tubular de Vinil			Etiqueta caida	CDI 8	Mal
675	22353	Mesa Infantil	trapezoidal				CDI 8	Mal
676	22685	Silla de visita				Etiqueta caida	CDI 8	Mal
677	23202	sill periquera	sin descripcion				CDI 8	Mal
678	23214	Silla Periquera	azul/blanco		EVNFLO		CDI 8	Mal
679	23215	Silla Periquera	azul/blanco		EVNFLO		CDI 8	Mal
680	23427	Silla de visita	apilable tubular		calibre 18	Etiqueta caida	CDI 8	Mal
681	23428	Silla de visita	apilable tubular		calibre 18	Etiqueta caida	CDI 8	Mal
682	24034	Silla Infantil	tipo concha			Etiqueta caida	CDI 8	Mal
683	24081	Silla Infantil	tipo concha				CDI 8	Mal
684	24083	Silla Infantil	tipo concha				CDI 8	Mal
685	24088	Silla Infantil	tipo concha				CDI 8	Mal
686	24091	Silla Infantil	tipo concha				CDI 8	Mal
687	24092	Silla Infantil	tipo concha				CDI 8	Mal
688	24094	Silla Infantil	tipo concha			Etiqueta caida	CDI 8	Bazar
689	24095	Silla Infantil	tipo concha			Etiqueta caida	CDI 8	Mal
690	24096	Silla Infantil	tipo concha			Etiqueta caida	CDI 8	Mal
691	24097	Silla Infantil	tipo concha			Etiqueta caida	CDI 8	Mal
692	24099	Silla Infantil	tipo concha			Etiqueta caida	CDI 8	Mal
693	24100	Silla Infantil	tipo concha			Etiqueta caida	CDI 8	Mal
694	24433	Mesa Infantil	trapezoidal			Etiqueta caida	CDI 8	Mal
695	24437	Mesa Infantil	trapezoidal			Etiqueta caida	CDI 8	Mal
696	24438	Mesa Infantil	trapezoidal			Etiqueta caida	CDI 8	Mal
697	24439	Mesa Infantil	trapezoidal			Etiqueta caida	CDI 8	Mal

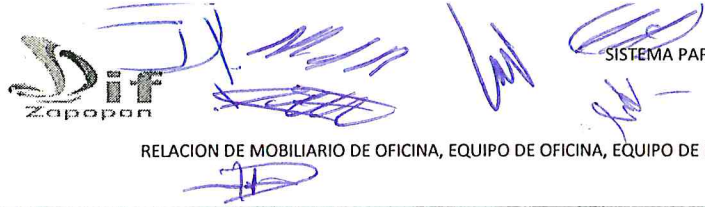

SISTEMA PARA EL DESARROLLO INTEGRAL DE LA FAMILIA DEL MUNICIPIO DE ZAPOPAN JALISCO.
 DIRECCIÓN DE ADMINISTRACION Y FINANZAS
 SERVICIOS GENERALES
 ÁREA DE PATRIMONIO
 RELACION DE MOBILIARIO DE OFICINA, EQUIPO DE OFICINA, EQUIPO DE RADIO COMUNICACION, HERRAMIENTAS, MAQUINARIA Y EQUIPO DE COMPUTO, QUE SE ENCUENTRAN EN MAL ESTADO Y YA NO SON FUNCIONALES
 PARA ESTE SISTEMA, LOS CUALES SE AUTORIZA SU DESINCORPORACIÓN.

NUMERO CONSECUTIVO	NUMERO DE INVENTARIO	CONCEPTO	DESCRIPCIÓN DEL BIEN	SERIE	MARCA	MODELO	AREA O CENTRO	ESTADO
698	24440	Mesa Infantil	trapezoidal			Etiqueta caída	CDI 8	Mal
699	24444	Mesa Infantil	trapezoidal			Etiqueta caída	CDI 8	Mal
700	24448	Mesa Infantil	trapezoidal			Etiqueta caída	CDI 8	Mal
701	24449	Mesa Infantil	trapezoidal			Etiqueta caída	CDI 8	Mal
702	24450	Mesa Infantil	trapezoidal			Etiqueta caída	CDI 8	Mal
703	24464	Mesa Infantil	trapezoidal			Etiqueta caída	CDI 8	Mal
704	24467	Mesa Infantil	trapezoidal			Etiqueta caída	CDI 8	Mal
705	24468	Mesa Infantil	trapezoidal			Etiqueta caída	CDI 8	Mal
706	24479	Mesa Infantil	trapezoidal			Etiqueta caída	CDI 8	Mal
707	24484	Mesa Infantil	trapezoidal			Etiqueta caída	CDI 8	Mal
708	24485	Mesa Infantil	trapezoidal			Etiqueta caída	CDI 8	Mal
709	24488	Mesa Infantil	trapezoidal			Etiqueta caída	CDI 8	Mal
710	24493	Mesa Infantil	trapezoidal			Etiqueta caída	CDI 8	Mal
711	24497	Mesa Infantil	trapezoidal			Etiqueta caída	CDI 8	Mal
712	24502	Mesa Infantil	trapezoidal			Etiqueta caída	CDI 8	Mal
713	24506	Mesa Infantil	trapezoidal			Etiqueta caída	CDI 8	Mal
714	24679	Mesa Infantil	trapezoidal			Etiqueta caída	CDI 8	Mal
715	24702	Mesa Infantil	trapezoidal			Etiqueta caída	CDI 8	Mal
716	24844	Mesa Infantil	trapezoidal			Etiqueta caída	CDI 8	Mal
717	25454	Mesa Infantil	trapezoidal			Etiqueta caída	CDI 8	Mal
718	25526	Estetoscopio	duplex adulto		LIGHTWEIGT	WA5079-73	CDI 8	Mal
719	25551	Lámpara	de bolcillo alogeno		WELCHAYIN	76600	CDI 8	Mal
720	26135	CPU		2.59804E+11	LIBRA		CDI 8	Mal
721	26871	Extintor	4.5kg		Kein Feuer	Etiqueta caída	CDI 8	Mal
722	26872	Extintor	4.5kg		Kein Feuer	Etiqueta caída	CDI 8	Mal
723	26900	Switch	8 puertos	5.17881E+13	ENCORE	Etiqueta caída	CDI 8	Mal
724	27228	Impresora	lasejet	VNB3B40238	HP	PI606DN	CDI 8	Mal
725	27407	Termometro	otico		HERGOM		CDI 8	Mal
726	27408	Esfigmomanómetro	medico		HERGOM		CDI 8	Mal
727	27409	Estetoscopio	pediatrico doble				CDI 8	Mal
728	30994	Lampara	de bolcillo mini kripton		MAGLITE		CDI 8	Mal
729	S/N	Botiquín	de primeros auxilios				CDI 8	Mal
730	S/N	Estetoscopio			walchallin		CDI 8	Mal
731	3808	Silla Infantil	de madera				CDI 9	Bazar
732	3809	Silla Infantil	de madera				CDI 9	Bazar
733	3813	Silla Infantil	de madera				CDI 9	Bazar
734	3815	Silla Infantil	de madera				CDI 9	Bazar
735	3879	Silla Infantil	de madera				CDI 9	Bazar
736	3880	Silla Infantil	de madera				CDI 9	Bazar
737	3964	Silla Infantil	de madera				CDI 9	Bazar
738	3965	Silla Infantil	de madera				CDI 9	Bazar
739	3966	Silla Infantil	de madera				CDI 9	Bazar
740	3967	Silla Infantil	de madera				CDI 9	Bazar
741	3969	Silla Infantil	de madera				CDI 9	Bazar
742	3970	Silla Infantil	de madera				CDI 9	Bazar
743	4005	Silla Infantil	de madera				CDI 9	Bazar
744	4023	Silla Infantil	de madera				CDI 9	Bazar

 Dirección General



 Contraloría

 Dirección de Administración y Finanzas

 Patrimonio

 Servicios Generales

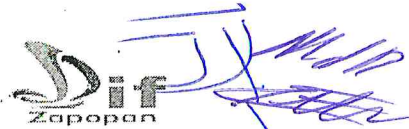
 Sistemas 16/22



SISTEMA PARA EL DESARROLLO INTEGRAL DE LA FAMILIA DEL MUNICIPIO DE ZAPOPAN JALISCO.
 DIRECCIÓN DE ADMINISTRACION Y FINANZAS
 SERVICIOS GENERALES
 ÁREA DE PATRIMONIO

RELACION DE MOBILIARIO DE OFICINA, EQUIPO DE OFICINA, EQUIPO DE RADIO COMUNICACION, HERRAMIENTAS, MAQUINARIA Y EQUIPO DE COMPUTO, QUE SE ENCUENTRAN EN MAL ESTADO Y YA NO SON FUNCIONALES PARA ESTE SISTEMA, LOS CUALES SE AUTORIZA SU DESINCORPORACIÓN.

NUMERO CONSECUTIVO	NUMERO DE INVENTARIO	CONCEPTO	DESCRIPCIÓN DEL BIEN	SERIE	MARCA	MODELO	AREA O CENTRO	ESTADO
745	9531	Estuche de diseccion	13 Piezas				CDI 9	Mal
746	10592	Escritorio	ejecutivo 1.80 X .80				CDI 9	Mal
747	10595	Escritorio	secretarial				CDI 9	Mal
748	10596	Escritorio	secretarial				CDI 9	Mal
749	10597	Escritorio	secretarial				CDI 9	Mal
750	10598	Escritorio	secretarial				CDI 9	Mal
751	10599	Escritorio	secretarial				CDI 9	Mal
752	10600	Escritorio	secretarial				CDI 9	Mal
753	10601	Escritorio	secretarial				CDI 9	Mal
754	10603	Archivero	4 cajones metalico				CDI 9	Mal
755	10699	Silla secretarial					CDI 9	Mal
756	10701	Silla secretarial					CDI 9	Mal
757	10707	Silla secretarial					CDI 9	Mal
758	10722	Silla secretarial					CDI 9	Mal
759	10725	Silla secretarial					CDI 9	Mal
760	10732	Silla secretarial					CDI 9	Mal
761	10744	Mesa para maquina de escribir					CDI 9	Mal
762	10745	Mesa para maquina de escribir					CDI 9	Mal
763	10746	Mesa para maquina de escribir					CDI 9	Mal
764	10747	Archivero	2 cajones metalico				CDI 9	Mal
765	10748	Archivero	2 cajones metalico				CDI 9	Mal
766	10818	Pintarron	1.20 x 1.80				CDI 9	Mal
767	10819	Pintarron	1.20 x 1.80				CDI 9	Mal
768	10820	Pintarron	1.20 x 1.80				CDI 9	Mal
769	11055	Refrigerador	25 pies				CDI 9	Mal
770	11373	Mesa Infantil					CDI 9	Mal
771	11555	Pizarrón de corcho	.60 X .90				CDI 9	Mal
772	11653	Mesa Infantil					CDI 9	Mal
773	11792	Desbrozadora	de pasto				CDI 9	Mal
774	14008	Pizarrón de corcho	.60 X .90				CDI 9	Mal
775	14009	Pizarron					CDI 9	Mal
776	14010	Pizarrón de corcho	.60 X .90				CDI 9	Mal
777	14013	Pizarrón de corcho	.60 X .90				CDI 9	Mal
778	16875	Esfigmomanometro					CDI 9	Mal
779	19665	Silla infantil	tipo concha				CDI 9	Bazar
780	19667	Silla infantil	tipo concha				CDI 9	Bazar
781	19670	Silla infantil	tipo concha				CDI 9	Bazar
782	19674	Silla infantil	tipo concha				CDI 9	Bazar
783	19676	Silla infantil	tipo concha				CDI 9	Bazar
784	19678	Silla infantil	tipo concha				CDI 9	Bazar
785	19686	Silla infantil	tipo concha				CDI 9	Bazar
786	19703	Silla infantil	tipo concha				CDI 9	Bazar
787	19707	Silla infantil	tipo concha				CDI 9	Bazar
788	19711	Silla infantil	tipo concha				CDI 9	Bazar
789	19712	Silla infantil	tipo concha				CDI 9	Bazar
790	19713	Silla infantil	tipo concha				CDI 9	Bazar
791	19716	Silla infantil	tipo concha				CDI 9	Bazar

Dirección General

Contraloria

Dirección de Administración y Finanzas

Patrimonio

Servicios Generales

Sistemas 17/22

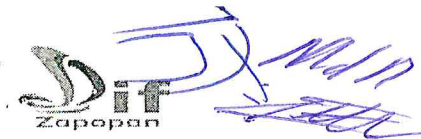

SISTEMA PARA EL DESARROLLO INTEGRAL DE LA FAMILIA DEL MUNICIPIO DE ZAPOPAN JALISCO.
 DIRECCIÓN DE ADMINISTRACION Y FINANZAS
 SERVICIOS GENERALES
 ÁREA DE PATRIMONIO
 RELACION DE MOBILIARIO DE OFICINA, EQUIPO DE OFICINA, EQUIPO DE RADIO COMUNICACION, HERRAMIENTAS, MAQUINARIA Y EQUIPO DE COMPUTO, QUE SE ENCUENTRAN EN MAL ESTADO Y YA NO SON FUNCIONALES
 PARA ESTE SISTEMA, LOS CUALES SE AUTORIZA SU DESINCORPORACIÓN.

NUMERO CONSECUTIVO	NUMERO DE INVENTARIO	CONCEPTO	DESCRIPCIÓN DEL BIEN	SERIE	MARCA	MODELO	AREA O CENTRO	ESTADO
792	19718	Silla infantil	tipo concha				CDI 9	Bazar
793	19720	Silla infantil	tipo concha				CDI 9	Bazar
794	19722	Silla infantil	tipo concha				CDI 9	Bazar
795	19728	Silla infantil	tipo concha				CDI 9	Bazar
796	21835	Mesa Infantil					CDI 9	Mal
797	21888	Mesa infantil	trapezoidal				CDI 9	Mal
798	22004	Silla Infantil	tipo concha				CDI 9	Bazar
799	23149	Radio grabadora	con CD, CASETE				CDI 9	Mal
800	23167	Radio grabadora	con CD, CASETE	S01-1544046-A	SONY	CFD-503CP	CDI 9	Mal
801	23529	Silla Infantil					CDI 9	Bazar
802	23614	Silla Infantil					CDI 9	Bazar
803	24050	Silla Infantil	tipo concha				CDI 9	Bazar
804	24052	Silla Infantil	tipo concha				CDI 9	Bazar
805	24056	Silla Infantil					CDI 9	Bazar
806	24059	Silla Infantil					CDI 9	Bazar
807	24104	Silla Infantil					CDI 9	Bazar
808	24472	Silla Infantil	tipo concha				CDI 9	Bazar
809	24528	Mesa Infantil	trapezoidal				CDI 9	Mal
810	24529	Mesa Infantil	trapezoidal				CDI 9	Mal
811	24530	Mesa Infantil	trapezoidal				CDI 9	Mal
812	24531	Mesa Infantil	trapezoidal				CDI 9	Mal
813	24532	Mesa Infantil	trapezoidal				CDI 9	Mal
814	24533	Mesa Infantil	trapezoidal				CDI 9	Mal
815	24534	Mesa Infantil	trapezoidal				CDI 9	Mal
816	24535	Mesa Infantil	trapezoidal				CDI 9	Mal
817	24536	Mesa Infantil	trapezoidal				CDI 9	Mal
818	24537	Mesa Infantil	trapezoidal				CDI 9	Mal
819	24538	Mesa Infantil	trapezoidal				CDI 9	Mal
820	24543	Mesa Infantil	trapezoidal				CDI 9	Mal
821	24544	Mesa Infantil	trapezoidal				CDI 9	Mal
822	24545	Mesa Infantil	trapezoidal				CDI 9	Mal
823	24546	Mesa Infantil	trapezoidal				CDI 9	Mal
824	24548	Mesa Infantil	trapezoidal				CDI 9	Mal
825	24549	Mesa Infantil	trapezoidal				CDI 9	Mal
826	24550	Mesa Infantil	trapezoidal				CDI 9	Mal
827	24551	Mesa Infantil	trapezoidal				CDI 9	Mal
828	24552	Mesa Infantil	trapezoidal				CDI 9	Mal
829	24553	Mesa Infantil	trapezoidal				CDI 9	Mal
830	24554	Archivero	4 cajones vertical				CDI 9	Mal
831	24555	Archivero	4 cajones vertical				CDI 9	Mal
832	24556	Escritorio tipo grapa	2 cajones				CDI 9	Mal
833	24557	Escritorio tipo grapa	2 cajones				CDI 9	Mal
834	24562	Mueble para guarda	de material didactico				CDI 9	Mal
835	24563	Mueble para guarda	de material didactico				CDI 9	Mal
836	24566	Mueble para guarda	de material didactico				CDI 9	Mal
837	24568	Mueble para guarda	de material didactico				CDI 9	Mal
838	24569	Mueble para guarda	de material didactico				CDI 9	Mal

Dirección General

Contraloría

Dirección de Administración y Finanzas

Patrimonio

Servicios Generales

Sistemas 18/22



SISTEMA PARA EL DESARROLLO INTEGRAL DE LA FAMILIA DEL MUNICIPIO DE ZAPOPAN JALISCO.

DIRECCIÓN DE ADMINISTRACION Y FINANZAS

SERVICIOS GENERALES

ÁREA DE PATRIMONIO

RELACION DE MOBILIARIO DE OFICINA, EQUIPO DE OFICINA, EQUIPO DE RADIO COMUNICACION, HERRAMIENTAS, MAQUINARIA Y EQUIPO DE COMPUTO, QUE SE ENCUENTRAN EN MAL ESTADO Y YA NO SON FUNCIONALES PARA ESTE SISTEMA, LOS CUALES SE AUTORIZA SU DESINCORPORACIÓN.

NUMERO CONSECUTIVO	NUMERO DE INVENTARIO	CONCEPTO	DESCRIPCIÓN DEL BIEN	SERIE	MARCA	MODELO	AREA O CENTRO	ESTADO
839	24570	Mueble para cambio	de pañal				CDI 9	Mal
840	24571	Mueble para cambio	de pañal				CDI 9	Mal
841	24572	Silla secretarial					CDI 9	Mal
842	24597	Silla de visita	estibable calibre 18				CDI 9	Mal
843	24598	Silla de visita	estibable calibre 18				CDI 9	Mal
844	24599	Silla de visita	estibable calibre 18				CDI 9	Mal
845	24600	Silla de visita	estibable calibre 18				CDI 9	Mal
846	24601	Silla Infantil	tipo concha				CDI 9	Bazar
847	24603	Silla Infantil	tipo concha				CDI 9	Bazar
848	24609	Silla Infantil	tipo concha				CDI 9	Bazar
849	24611	Silla Infantil	tipo concha				CDI 9	Bazar
850	24614	Silla Infantil	tipo concha				CDI 9	Bazar
851	24617	Silla Infantil	tipo concha				CDI 9	Bazar
852	24619	Silla infantil	tipo concha				CDI 9	Bazar
853	24622	Silla Infantil	tipo concha				CDI 9	Bazar
854	24626	Silla Infantil	tipo concha				CDI 9	Bazar
855	25527	Estetoscopio	duplex adulto				CDI 9	Mal
856	25706	Mueble para guarda	de material didactico				CDI 9	Mal
857	25707	Mueble para guarda	de colchonetas				CDI 9	Mal
858	25708	Mueble para guarda	de material didactico				CDI 9	Mal
859	26541	Silla infantil	tipo concha				CDI 9	Mal
860	26568	Mesa Infantil	trapezoidal				CDI 9	Mal
861	26581	Mesa Infantil	trapezoidal				CDI 9	Mal
862	26586	Mesa Infantil	trapezoidal				CDI 9	Mal
863	26613	Silla secretarial					CDI 9	Mal
864	26621	Pintarron	1.50 X 1.20		ALFRA		CDI 9	Mal
865	26622	Pintarron	1.50 X 1.20		ALFRA		CDI 9	Mal
866	26623	Pintarron	1.50 X 1.20		ALFRA		CDI 9	Mal
867	26624	Pintarron	1.50 X 1.20		ALFRA		CDI 9	Mal
868	26764	Pintarron					CDI 9	Mal
869	26765	Caballote	madera escolar				CDI 9	Mal
870	27411	Esfigmobaumanometro	aneroide		HERGOM		CDI 9	Mal
871	27657	Calentador de paso	boiler		CINSA	CIN-13	CDI 9	Mal
872	30088	Buzon	de quejas acrilico				CDI 9	Mal
873	30985	Bauma aneroide	economico			BA 160	CDI 9	Mal
874	30995	Estetoscopio	adulto				CDI 9	Mal
875	31954	Silla infantil	de madera				CDI 9	Bazar
876	31999	Silla infantil	de madera				CDI 9	Bazar
877	32271	Silla infantil	de madera				CDI 9	Bazar
878	32272	Silla infantil	de madera				CDI 9	Bazar
879	32273	Silla infantil	de madera				CDI 9	Bazar
880	32274	Silla infantil	de madera				CDI 9	Bazar
881	32275	Silla infantil	de madera				CDI 9	Bazar
882	32276	Silla infantil	de madera				CDI 9	Bazar
883	32277	Silla infantil	de madera				CDI 9	Bazar
884	32278	Silla infantil	de madera				CDI 9	Bazar
885	32279	Silla infantil	de madera				CDI 9	Bazar

Dirección General

Contraloría

Dirección de Administración y Finanzas

Patrimonio

Servicios Generales

Sistemas 19/22

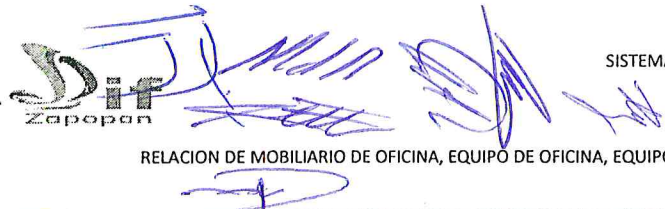

SISTEMA PARA EL DESARROLLO INTEGRAL DE LA FAMILIA DEL MUNICIPIO DE ZAPOPAN JALISCO.
 DIRECCIÓN DE ADMINISTRACIÓN Y FINANZAS
 SERVICIOS GENERALES
 ÁREA DE PATRIMONIO
 RELACION DE MOBILIARIO DE OFICINA, EQUIPO DE OFICINA, EQUIPO DE RADIO COMUNICACION, HERRAMIENTAS, MAQUINARIA Y EQUIPO DE COMPUTO, QUE SE ENCUENTRAN EN MAL ESTADO Y YA NO SON FUNCIONALES
 PARA ESTE SISTEMA, LOS CUALES SE AUTORIZA SU DESINCORPORACIÓN.

NUMERO CONSECUTIVO	NUMERO DE INVENTARIO	CONCEPTO	DESCRIPCIÓN DEL BIEN	SERIE	MARCA	MODELO	AREA O CENTRO	ESTADO
886	32280	Silla infantil	de madera				CDI 9	Bazar
887	32281	Silla infantil	de madera				CDI 9	Bazar
888	32282	Silla infantil	de madera				CDI 9	Bazar
889	32283	Silla infantil	de madera				CDI 9	Bazar
890	32284	Silla infantil	de madera				CDI 9	Bazar
891	32285	Silla infantil	de madera				CDI 9	Bazar
892	32286	Silla infantil	de madera				CDI 9	Bazar
893	32287	Silla infantil	de madera				CDI 9	Bazar
894	32288	Silla infantil	de madera				CDI 9	Bazar
895	32289	Silla infantil	de madera				CDI 9	Bazar
896	32290	Silla infantil	de madera				CDI 9	Bazar
897	32291	Silla de visita	de pliana				CDI 9	Mal
898	32292	Silla de visita	de pliana				CDI 9	Mal
899	32293	Silla de visita	de pliana				CDI 9	Mal
900	32294	Silla de visita	de pliana				CDI 9	Mal
901	32295	Silla de visita	de pliana				CDI 9	Mal
902	32296	Silla de visita	de pliana				CDI 9	Mal
903	26113	Monitor	sin descripcion		Dell		CEPEC	Mal
904	26123	CPU					CEPEC	Mal
905	6900	Teléfono	negro		Panasonic		Depto. de proteccion a la Niñes y adolescentes	Mal
906	12098	Videograbadora			Daewoo		Depto. de proteccion a la Niñes y adolescentes	Mal
907	14638	Teclado			Genius		Depto. de proteccion a la Niñes y adolescentes	Mal
908	23084	Bocinas	Para Computadora		Acteck		Depto. de proteccion a la Niñes y adolescentes	Mal
909	27246	Teléfono		odakb079820	Panasonic		Depto. de proteccion a la Niñes y adolescentes	Mal
910	27954	Bocinas			Perfect Choice		Depto. de proteccion a la Niñes y adolescentes	Mal
911	33501	Telefono	Inalambrico		Panasonic		Depto. de proteccion a la Niñes y adolescentes	Mal
912	27894	Memoria	USB 2.0 16 gb		Kingston		Direccion de administracion y finanzas	Mal
913	33160	Sillon semiejecutivol	piel sevilla				Direccion de administracion y finanzas	Mal
914	33840	Portagarrafon					Direccion de administracion y finanzas	Mal
915	14546	Escritorio	2 Cajones Y Porta teclado Ejecutivo Negro-cerezo				Direccion de planeacion	Mal
916	30192	Impresora		XP60039232	XEROX	PH 7100 N	Direccion de planeacion	Mal
917	14704	Monitor			Samsung		Dirección de Programas	Mal
918	14711	Monitor	Sync Máster	LE17HCGY233428	SAMSUNG		Dirección de Programas	Mal
919	15156	Teclado	Beige		Genius		Dirección de Programas	Mal
920	15202	Bocinas	negro		Fan Star		Dirección de Programas	Mal
921	16116	Sillón ejecutivo	Respaldado Alto Color Negro				Dirección de Programas	Mal
922	10020030078	Silla de visita en tela					Dirección de Programas	Mal
923	10020030106	Silla de visita en tela					Dirección de Programas	Mal
924	S/N	Cargador	903-500		Steren		Dirección de Programas	Mal

Dirección General

Contraloria

Dirección de Administración y Finanzas

Patrimonio

Servicios Generales

Sistemas 20/22



SISTEMA PARA EL DESARROLLO INTEGRAL DE LA FAMILIA DEL MUNICIPIO DE ZAPOPAN JALISCO.
 DIRECCIÓN DE ADMINISTRACION Y FINANZAS
 SERVICIOS GENERALES
 ÁREA DE PATRIMONIO
 RELACION DE MOBILIARIO DE OFICINA, EQUIPO DE OFICINA, EQUIPO DE RADIO COMUNICACION, HERRAMIENTAS, MAQUINARIA Y EQUIPO DE COMPUTO, QUE SE ENCUENTRAN EN MAL ESTADO Y YA NO SON FUNCIONALES
 PARA ESTE SISTEMA, LOS CUALES SE AUTORIZA SU DESINCORPORACIÓN.

NUMERO CONSECUTIVO	NUMERO DE INVENTARIO	CONCEPTO	DESCRIPCIÓN DEL BIEN	SERIE	MARCA	MODELO	AREA O CENTRO	ESTADO
925	S/N	Cargador de bateria	903-500		Steren		Dirección de Programas	Mal
926	s/n	Maquina de escribir			Olivetti		Dirección de Programas	Mal
927	831	Despachador de agua					Jardin	Mal
928	25560	Despachador de agua					Jardin	Mal
929	33514	Despachador de agua					Jardin	Mal
930	s/n	Despachador de agua			GE		Jardin	Mal
931	s/n	Despachador de agua			Santorini		Jardin	Mal
932	s/n	Despachador de agua			Inoxmaid		Jardin	Mal
933	s/n	Despachador de agua			Continental		Jardin	Mal
934	3298	Televisor			phillips		Prevención de Riesgos Psico.	Mal
935	10274	Silla					Prevención de Riesgos Psico.	Mal
936	14840	Mouse			genius		Prevención de Riesgos Psico.	Mal
937	14854	Mouse		1.12334E+11	Genius		Prevención de Riesgos Psico.	Mal
938	15436	Wireles		BN6G24COO1587	router		Prevención de Riesgos Psico.	Mal
939	16478	CPU		MXD33904X7	Hp		Prevención de Riesgos Psico.	Mal
940	20007	Mesa	Rustica				Prevención de Riesgos Psico.	Bazar
941	20735	Mouse		1.4605E+11	Genius		Prevención de Riesgos Psico.	Mal
942	20736	Laptop		2CE7441RMW	Compaq		Prevención de Riesgos Psico.	Mal
943	20737	Maletín de Lap Top			Targus		Prevención de Riesgos Psico.	Mal
944	20789	Camara	Digital De Video		Sony		Prevención de Riesgos Psico.	Mal
945	20802	Estuche	para videoprojector				Prevención de Riesgos Psico.	Mal
946	20815	Ventilador de pared			Fan Star		Prevención de Riesgos Psico.	Mal
947	21166	Laptop		2ce63210zf	Compaq		Prevención de Riesgos Psico.	Mal
948	21167	Maletín Negro			Targus		Prevención de Riesgos Psico.	Mal
949	21174	Teclado		LC74937568	Hp		Prevención de Riesgos Psico.	Mal
950	21215	Camara digital	A503		samsung		Prevención de Riesgos Psico.	Mal
951	21299	Editor De Video	Pinnacle Studio Plus				Prevención de Riesgos Psico.	Mal
952	21300	Scan Jet		Cn81ps11dg	Hp		Prevención de Riesgos Psico.	Mal
953	21604	Guillotina					Prevención de Riesgos Psico.	Mal
954	22697	Microfono Alambrico	E Inalambrico		Steren		Prevención de Riesgos Psico.	Mal
955	23093	Bocinas	Para Computadora USB	2.79309E+11	ACTECK	AX-2500	Prevención de Riesgos Psico.	Mal
956	26341	Camara Digital		KCGHR83017308	Kodak		Prevención de Riesgos Psico.	Mal
957	26342	Camara Digital		KCGHR83017240	Kodak		Prevención de Riesgos Psico.	Mal
958	26343	Camara Digital		KCGHR83017855	Kodak		Prevención de Riesgos Psico.	Mal
959	26366	Radiograbadora			Sony		Prevención de Riesgos Psico.	Mal
960	26384	Video Proyector	Con Estuche		Sony		Prevención de Riesgos Psico.	Mal
961	26387	Camara Digital		KCGHR83017309	Kodak		Prevención de Riesgos Psico.	Mal
962	26388	Cámara digital		kcghr82502856	Kodak		Prevención de Riesgos Psico.	Mal
963	28341	Engargoladora					Prevención de Riesgos Psico.	Mal
964	20291070012	Monitor			Hp		Prevención de Riesgos Psico.	Mal
965	S/N	Monitor		TW75143681	Hp		Prevención de Riesgos Psico.	Mal
966	16612	Escritorio	Secretarial Melamina				Promoción a las Familias	Mal
967	16781	Ventilador			Fan Star		Promoción a las Familias	Mal
968	17798	Bocinas	Para Computadora		Acceck	SILVER STAR	Promoción a las Familias	Mal
969	17879	Teclado		C0601057216	HP		Promoción a las Familias	Mal
970	18168	Reproductor de Dvd					Promoción a las Familias	Mal
971	18218	Archivero	4 Cajones Negro				Promoción a las Familias	Bazar

Dirección General

Contraloria

Dirección de Administración y Finanzas

Patrimonio

Servicios Generales

Sistemas 21/22

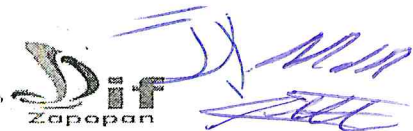

SISTEMA PARA EL DESARROLLO INTEGRAL DE LA FAMILIA DEL MUNICIPIO DE ZAPOPAN JALISCO.
 DIRECCIÓN DE ADMINISTRACION Y FINANZAS
 SERVICIOS GENERALES
 ÁREA DE PATRIMONIO

RELACION DE MOBILIARIO DE OFICINA, EQUIPO DE OFICINA, EQUIPO DE RADIO COMUNICACION, HERRAMIENTAS, MAQUINARIA Y EQUIPO DE COMPUTO, QUE SE ENCUENTRAN EN MAL ESTADO Y YA NO SON FUNCIONALES PARA ESTE SISTEMA, LOS CUALES SE AUTORIZA SU DESINCORPORACIÓN.

NUMERO CONSECUTIVO	NUMERO DE INVENTARIO	CONCEPTO	DESCRIPCIÓN DEL BIEN	SERIE	MARCA	MODELO	AREA O CENTRO	ESTADO
972	18220	Archivero	4 Cajones Negro				Promoción a las Familias	Bazar
973	19607	Silla Secretarial	Negra Pliana				Promoción a las Familias	Mal
974	19618	Archivero	4 Cajones Lamina Beige				Promoción a las Familias	Mal
975	22645	Silla de visita	Negra				Promoción a las Familias	Mal
976	22646	Silla de visita	Negra				Promoción a las Familias	Mal
977	22648	Silla de visita	negra				Promoción a las Familias	Mal
978	22649	Silla de visita	Negra				Promoción a las Familias	Mal
979	22714	Reproductor de Dvd	Con Control Remoto	Adya69wq803922z	Samsung		Promoción a las Familias	Mal
980	25379	Silla de visita	apilable color negro				Promoción a las Familias	Mal
981	25385	Silla de visita	apilable color negro				Promoción a las Familias	Mal
982	25402	Silla de visita	negra				Promoción a las Familias	Mal
983	25407	Silla de visita	apilable color negro				Promoción a las Familias	Mal
984	26948	Pantalla	Da-lite Mod. 72263				Promoción a las Familias	Mal
985	28082	Teclado	Negro	C0307064984	Hp		Promoción a las Familias	Mal
986	29260	Ventilador			phillips		Promoción a las Familias	Mal
987	10020030046	Silla de visita					Promoción a las Familias	Mal
988	10020030047	Silla de visita					Promoción a las Familias	Mal
989	10020030048	Silla de visita					Promoción a las Familias	Mal
990	10020030049	Silla de visita					Promoción a las Familias	Mal
991	10020030053	Silla de visita					Promoción a las Familias	Mal
992	10020070013	Silla Secretarial	Negra Pliana				Promoción a las Familias	Mal
993	20290070001	Monitor		Mx326wco18	Hp		Promoción a las Familias	Mal
994	20290080012	CPU		Mxd339059w	Hp		Promoción a las Familias	Mal
995	14640	Teclado		zm5140000994			Protección a la Niñez y Adolescentes	Mal
996	22668	Silla de visita	color negro				Protección a la Niñez y Adolescentes	Mal
997	33531	Silla de visita	negra pliana				Protección a la Niñez y Adolescentes	Mal
998	33558	Silla de visita	negra pliana				Protección a la Niñez y Adolescentes	Mal
999	33559	Silla de visita	negra pliana				Protección a la Niñez y Adolescentes	Mal
1000	33588	Silla de visita	negra pliana				Protección a la Niñez y Adolescentes	Mal
1001	33592	Silla de visita	negra pliana				Protección a la Niñez y Adolescentes	Mal
1002	33594	Silla de visita	negra pliana				Protección a la Niñez y Adolescentes	Mal
1003	9469	Teléfono	Negro	1eaaa451377	Panasonic		Recursos Financieros	Mal
1004	26252	Sumadora	Mp11dx		Canon		Recursos Financieros	Mal
1005	27542	Careta	electrónica para soldar mod.carel-913				Servicios generales	Mal
1006	28538	Caja	de plástico con broche metálico color rojo		Urrea		Servicios generales	Mal
1007	438	Mueble	lava pelo		Singer		UCCI	Mal
1008	7599	Burro para planchar					UCCI	Mal
1009	13800	Mesa de plastico	color blanco				UCCI	Mal
1010	13801	Mesa de plastico	color blanco				UCCI	Mal
1011	14544	Escritorio	2 Cajones madera				UCCI	Mal
1012	15319	Máquina de costura	facilita		SINGER		UCCI	Mal
1013	16104	Escritorio	120x60 con Porta tecladol				UCCI	Mal
1014	16167	Banco	Tubular				UCCI	Bazar
1015	16198	Archivero	3 Cajones Vertical cerezo/negro				UCCI	Mal
1016	17779	Máquina de costura	de coser		TOYOMA		UCCI	Mal
1017	S/N	Mesa	Plegable aga				UCCI	Mal

 Dirección General
 Contraloría
 Dirección de Administración y Finanzas
 Patrimonio
 Servicios Generales
 Sistemas 22/22

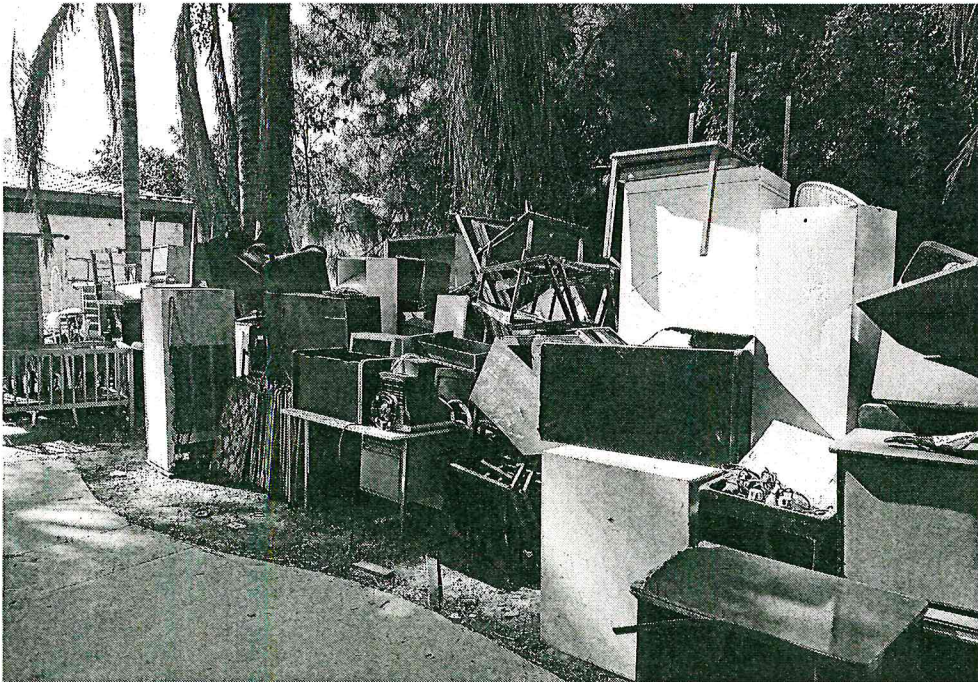
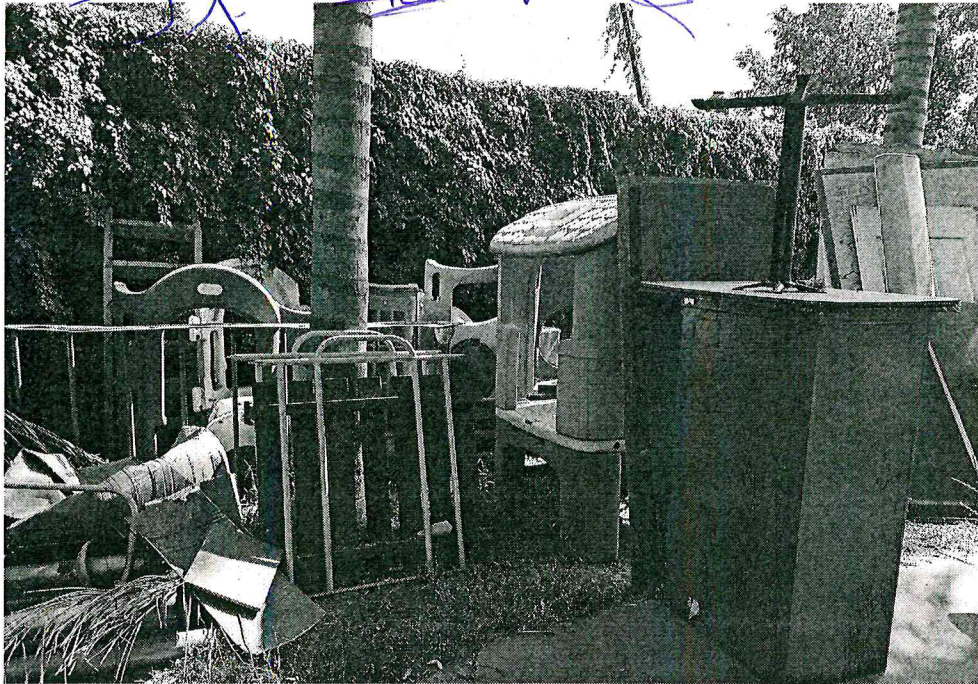

Handwritten blue scribbles and marks at the top of the page.

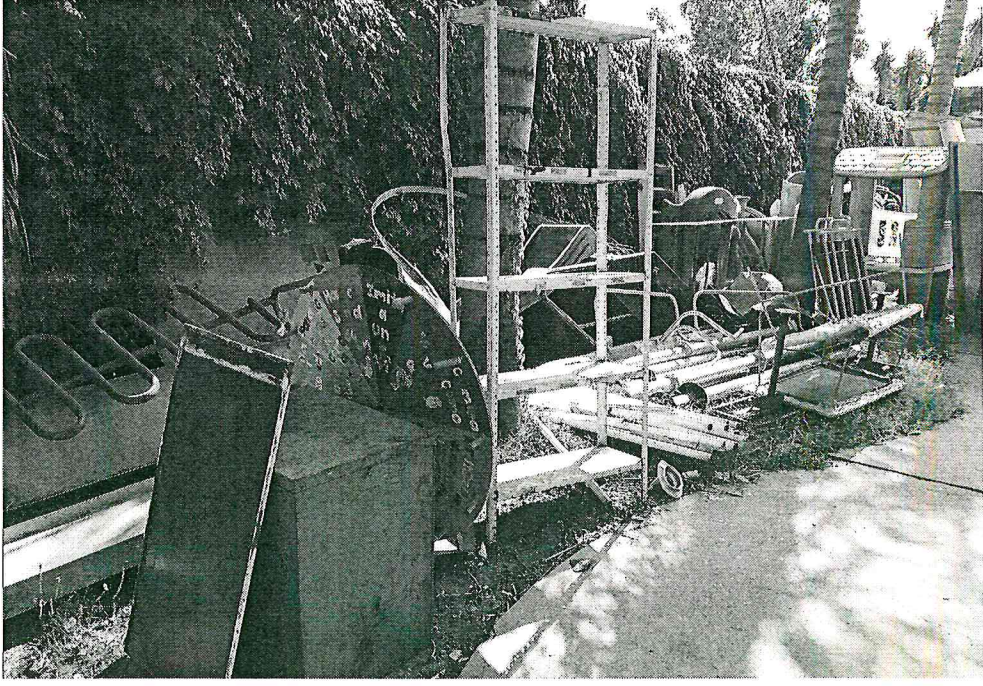
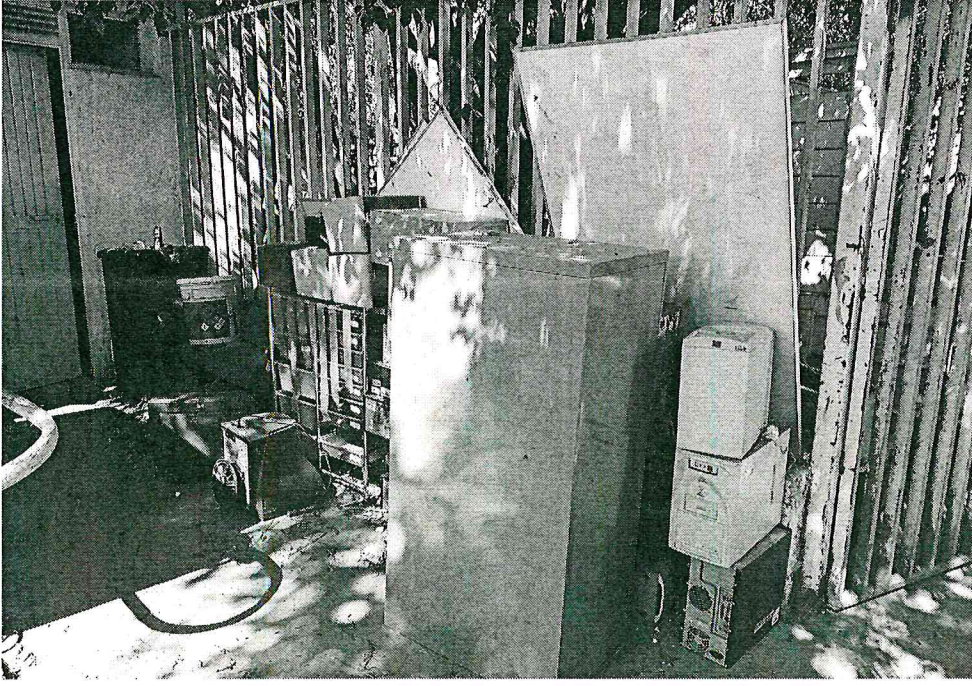
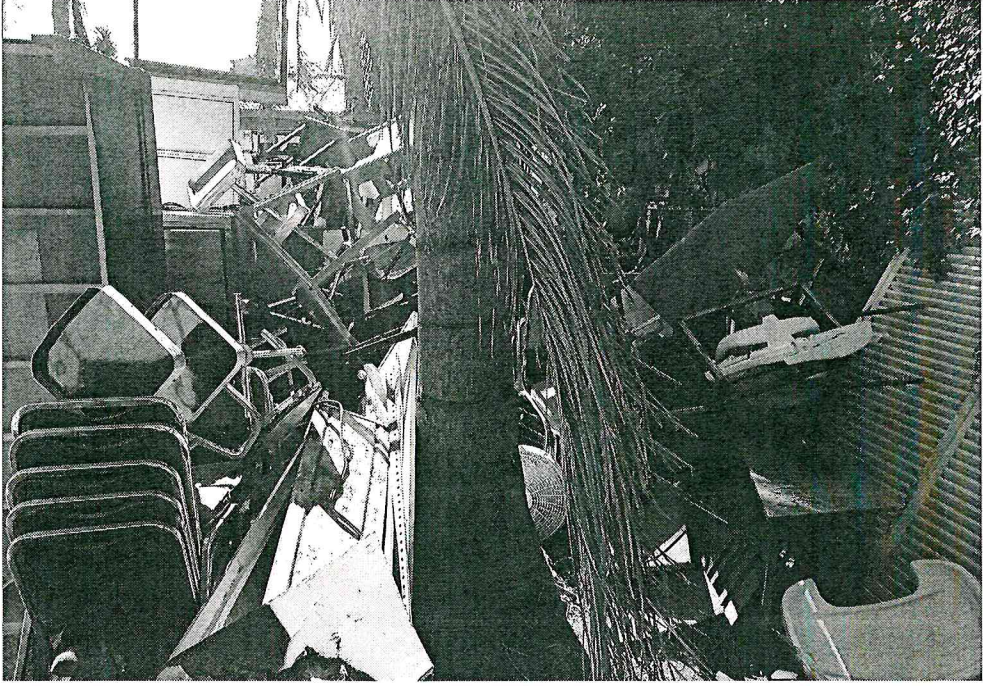
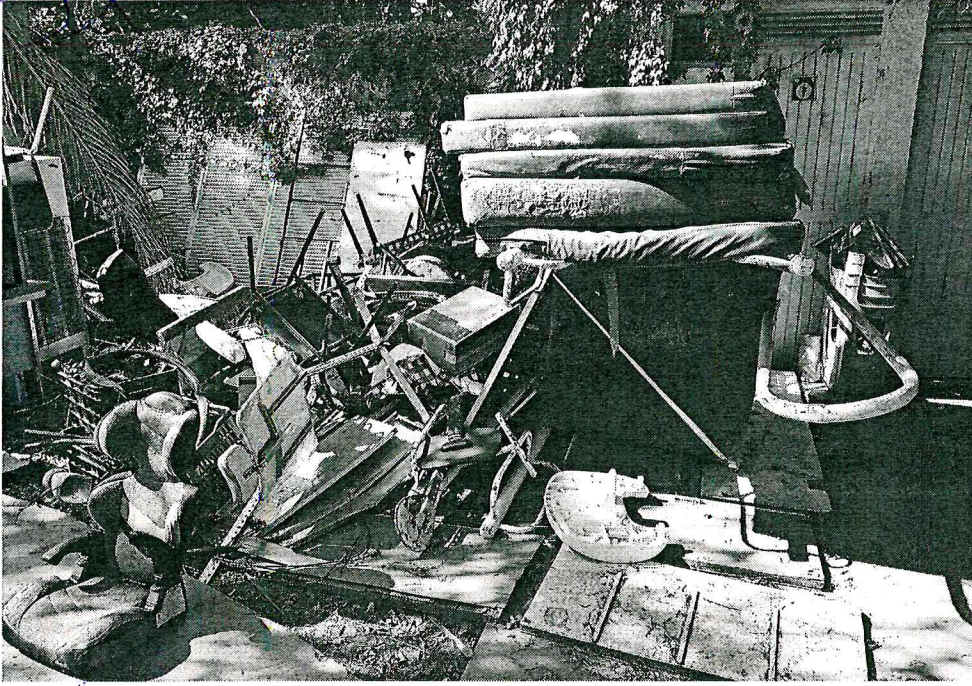

Handwritten blue ink scribbles and symbols at the top of the page, including a large 'A' and other illegible marks.



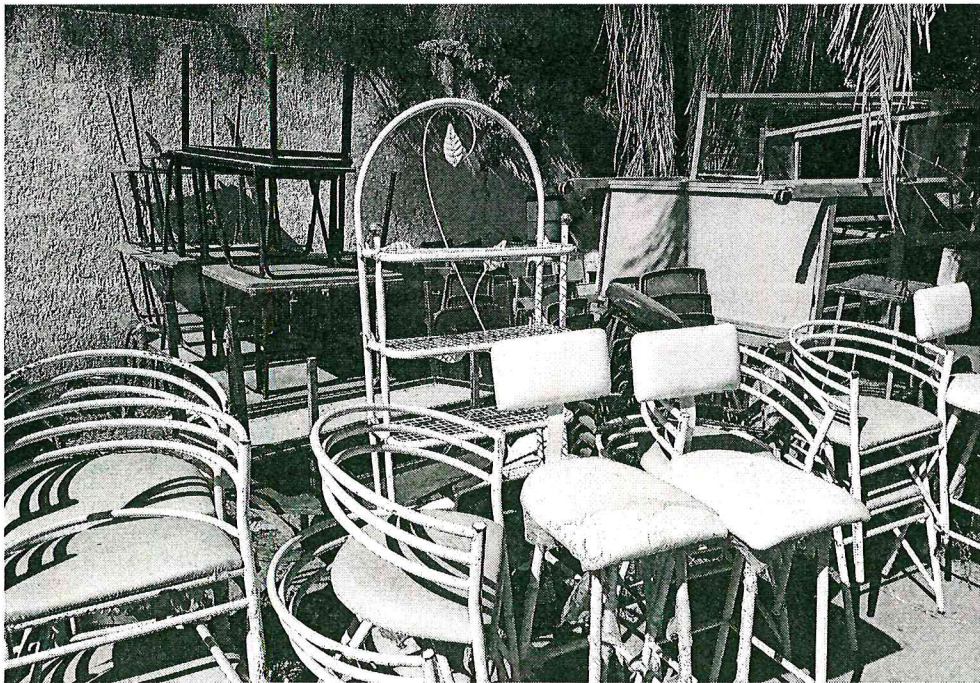



Guadalajara, Jal. 5 de diciembre de 2017.

Señora María Elena Villa de Lemus
Presidenta del Patronato del DIF Zapopan
PRESENTE

En cumplimiento a lo acordado en la sesión del Patronato del 30 de noviembre, presento a su atenta consideración el proyecto del Centro que construiríamos en el terreno adjunto al Centro Comunitario #9 Agua Blanca, con dirección en Álvaro Obregón s/n entre Libertad y Allende, el cual solicitamos se someta a consideración del patronato para que sea enviado al Pleno del Ayuntamiento de Zapopan, con el propósito de que éste estudie, analice y en su caso apruebe, **nos sea otorgado en comodato** una fracción del predio equivalente a 1650 metros cuadrados aproximados, del predio de éste Centro de Desarrollo Comunitario, en el cual **llevaríamos a cabo la construcción que proponemos.**

Como es de su conocimiento el objeto social de la Asociación que dirijo, es brindar educación preescolar, primaria y secundaria a niños de escasos recursos con discapacidad, por lo que proponemos la construcción de un centro educativo que proveería de oportunidades educativas a los niños zapopan y de otros municipios aledaños. Conscientes de la prioridad que el Gobierno de Zapopan da a los niños y a la inclusión de las personas con discapacidad, reconociéndolos con los mismos derechos y oportunidades, la construcción de este centro abonaría al cumplimiento de este objetivo.

Nos comprometemos a:

- Ejecutar la construcción del inmueble en el tiempo estipulado (24 meses)
- Rehabilitar con pintura y enrejado el área del Centro Comunitario #9
- Respetar el arbolado.
- Brindar capacitación junto con nuestro equipo de trabajo, al personal adscrito al Centro Comunitario.

Centro Psicoeducativo Freire, A.C.
Aurelio Aceves No. 158 Col.Arcos Vallarta Tels. 3616-3720 / 3616-7513

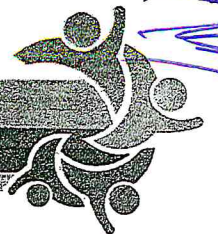



- Beneficiar con becas a los niños del Municipio de Zapopan que requieran educación especial.

Sin otro particular por el momento, quedamos en espera de sus instrucciones para continuar con el procedimiento de donación del terreno.

ATENTAMENTE

C.P. MOISÉS GOLDBERG PALASTIN
PRESIDENTE DEL CONSEJO

LIC. ADALBERTO ORTEGA SOLÍS
SECRETARIO DEL CONSEJO

LIC. MARCELA PARAMO ORTEGA

DIRECTORA GENERAL

