

<b>Título:</b> Procedimiento para la visita domiciliaria.		
<b>Clave:</b> P-PN-02	<b>Revisión No:</b> 1	<b>Fecha de última revisión:</b> Julio 2010
<b>Fecha de publicación:</b> Julio 2009		
<b>Autor:</b> Lic. Susana Aragón Manzano		<b>Reviso y autorizó:</b> Lic. Sonia Irasema Ayón González
<b>Puesto/firma:</b> Jefe de Área		<b>Puesto/firma:</b> Encargada del Departamento

### Procedimiento

Responsable	Num. Act.	Descripción
Promotor Infantil Comunitario o Trabajador Social	1	Agenda visita y se traslada al domicilio.
Promotor Infantil Comunitario o Trabajador Social	2	Realizar Entrevista y elabora estudio socio familiar con usuario y/o colateral, para determinar si procede apoyo.
Promotor Infantil Comunitario	3	Elaborar un expediente por familia
Promotor Infantil Comunitario	4	Según la problemática realizar canalización intra o inter institucional.
Promotor Infantil Comunitario	5	Realizar visitas a instituciones relacionadas con la solución de las problemáticas a solucionar.
Promotor Infantil Comunitario	6	Dar seguimiento al caso hasta la resolución de la problemática.

**Flujograma**

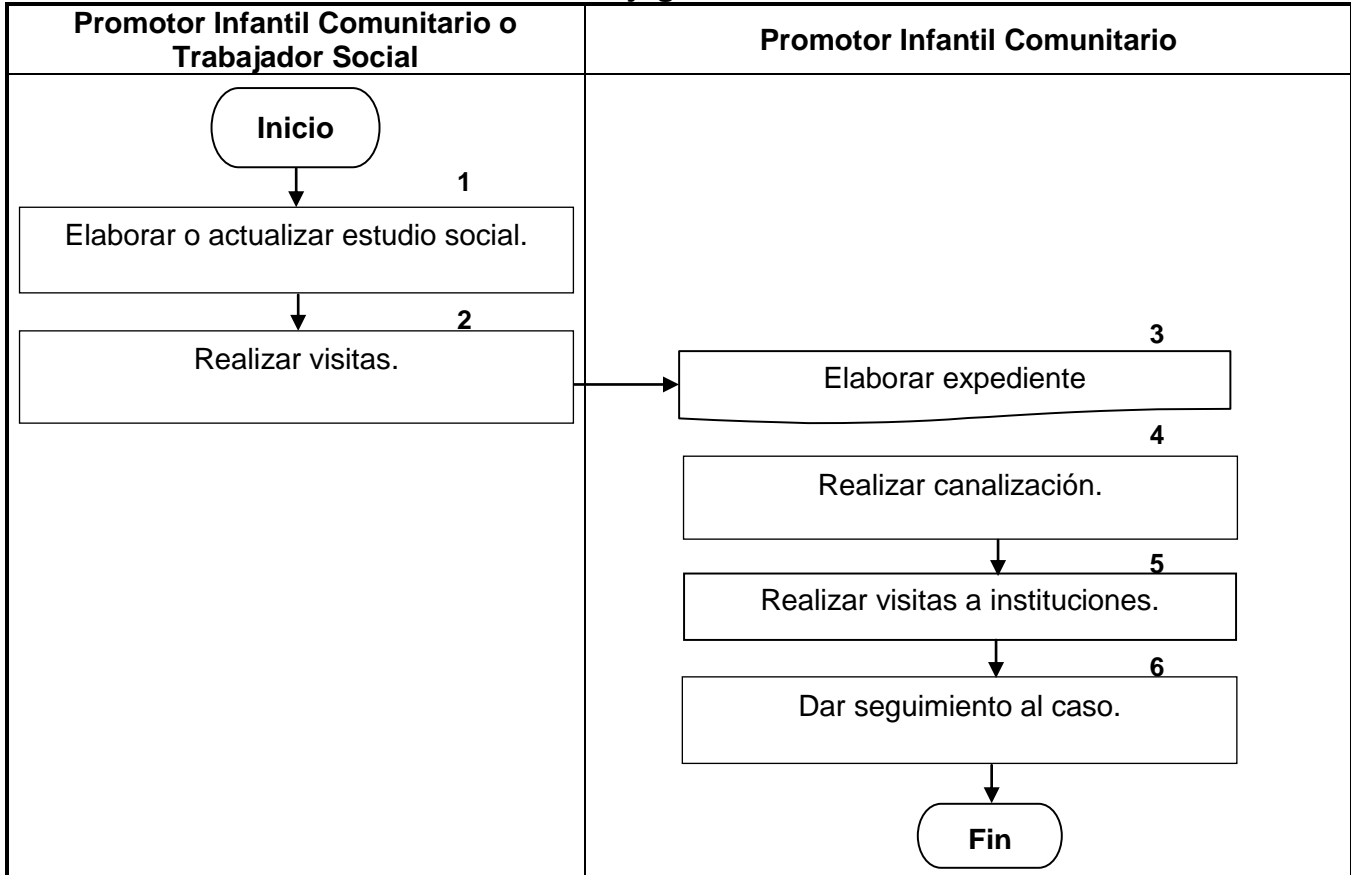

**Hoja de Registro de Cambios**

<b>Número</b>	<b>Fecha</b>	<b>Descripción</b>	<b>Responsable</b>
1	Julio/2010	Se agrega la actividad 2	Lic. Susana Aragón Manzano /Jefa del Área de Centros Escolares y Comunidades.