

ACOSE

# CONSORCIO GEO TRAVEL SA DE CV

RFC: CGT080421HK4

## Factura

### Domicilio y Expedido en:

ESTRELLA POLAR N° Ext.3615 Col.LA CALMA CP.45070,ZAPOPAN,JALISCO,México

Lugar de expedición: 45070

Régimen fiscal: 601 - General de Ley Personas Morales

### Datos del receptor

Cliente: SISTEMA PARA EL DESARROLLO INTEGRAL DE LA FAMILIA DEL MUNICIPIO DE ZAPOPAN

RFC: DMZ610817LH6

Domicilio: AV. LAURELES N° EXT.1151 COL.ESTA TUTO JURIDICO FOVISSSTE JALISCO  
CP.45149,ZAPOPAN,JALISCO,MÉXICO

Método de pago: PPD - Pago en parcialidades o diferido

Uso CFDI: G03 - Gastos en general



### Comprobante Fiscal Digital por Internet

Folio fiscal: 16993F5A-CD48-4859-86F4-A93B686F8089

Número de comprobante: A14209

Forma de pago: 99 - Por definir

Fecha comprobante: 2019-07-16T11:28:54

Fecha de certificación del CFDI: 2019-07-16T12:26:33

Cantidad	Unidad	Descripción	Precio unitario	Importe
1	E48	TARIFA BASE BOLETO AEREO GDL - TLC DEL PAX LAURA VILLANUEVA	3,241.38	3,241.38
1	E48	IMPUESTOS AEREOS	1,290.00	1,290.00
Subtotal				4,531.38
Descuento				0.00
IVA (16) %				518.62

**Total 5,050.00**

CINCO MIL CINCUENTA PESOS 00/100 M.N.

"Este documento es una representación impresa de un CFDI"

Número de serie del certificado de sello digital:

00001000000409132283

Número de serie del certificado de sello digital del SAT:

00001000000407612027

Cadena original del complemento de certificación digital del SAT:

[|1.1|16993F5A-CD48-4859-86F4-A93B686F8089|2019-07-16T12:26:33|TSP080724QW6|sLAHi+8OEN4VaNZBiiYcRS+rajncezx157QR/FW2aSB3346D0VG86v3FmXXYi2U5fsLSzNzbbMpkayY5QH0NcvGeicmf+oqV4T0Fp3lWS0N6L8YFIAXdTInYHqiUME8WS/rfnPwSDQgZ3afqjhqCCWuRH6ED/Rqg19cvYFUalkG6Lphe71197kjcZeJMpAbh9kXq04WZpkpPXhek1TbAYPUNHLKLN7hdZiDxWIC+6+eWjCFXx1bFq113RCT/h0YLrnmMBfShKSYQqCdRcOBfhihnmfisuwx9N+F5pzsL+beyGGS6gL2JErdf2hHo7hU1ctVqVvq3ji71eSg==|00001000000407612027|]

Sello Digital del Emisor:

sLAHi+8OEN4VaNZBiiYcRS+rajncezx157QR/FW2aSB3346D0VG86v3FmXXYi2U5fsLSzNzbbMpkayY5QH0NcvGeicmf+oqV4T0Fp3lWS0N6L8YFIAXdTInYHqiUME8WS/rfnPwSDQgZ3afqjhqCCWuRH6ED/Rqg19cvYFUalkG6Lphe71197kjcZeJMpAbh9kXq04WZpkpPXhek1TbAYPUNHLKLN7hdZiDxWIC+6+eWjCFXx1bFq113RCT/h0YLrnmMBfShKSYQqCdRcOBfhihnmfisuwx9N+F5pzsL+beyGGS6gL2JErdf2hHo7hU1ctVqVvq3ji71eSg==

Sello digital del SAT:

SO2+SbVuuK2QJqYfM15Tm95yLYMNfDh8f3D5mX+pJvOIVA8w52kD9BqFLZL2kRGDRtCvdD770oXZQecT7+kbGq1eSuwaC3Q9hC44Ha7mBvO0sblWJKrQgwbPJZ19L5pKYJ8JY+8mNbl9WEV0aT99hBfHWgUWl60ctymN05C5psBRQsjCNCqpfm03MaZcaO246+WZAhG1KrmCh1XBRU8kqCze0A5D6JUDfJW0lq8Z2DyVEPzMDDXUpS8c22y9B6ZFBxouNMDJGsaMJPYgY6g/22v1PuJOf6lYpU3m1bxlAz0ANrjwnd0t7VfV+k6DgMzld3w==



\* Datos obligatorios

<b>RFC del emisor</b>	<b>Nombre o razón social del emisor</b>	<b>RFC del receptor</b>	<b>Nombre o razón social del receptor</b>
CGT080421HK4	CONSORCIO GEO TRAVEL SA DE CV	DMZ610817LH6	SISTEMA PARA EL DESARROLLO INTEGRAL DE LA FAMILIA DEL MUNICIPIO DE ZAPOPAN
<b>Folio fiscal</b>	<b>Fecha de expedición</b>	<b>Fecha certificación SAT</b>	<b>PAC que certificó</b>
16993F5A-CD48- 4859-86F4- A93B686F8089	2019-07- 16T11:28:54	2019-07- 16T12:26:33	TSP080724QW6
<b>Total del CFDI</b>	<b>Efecto del comprobante</b>	<b>Estado CFDI</b>	<b>Estatus de cancelación</b>
\$5,050.00	Ingreso	Vigente	Cancelable con aceptación

Imprimir



" **Por favor, imprime tu pase de abordar.**  
 Recuerda que este formato únicamente puede presentarse impreso. Si deseas presentar tu pase desde la pantalla de tu celular, sólo puedes hacerlo a través de la app de Interjet o de la aplicación Wallet, disponible en iOS y Android.

<b>* Interjet</b>		<b>Pase de Abordar / Boarding Pass</b>		<b>* Interjet</b>	
En Sala/At Gate <b>06:10</b>	Asiento/Seat <b>20D</b>	Zona/Zone <b>4</b>	Puerta/Gate Verificar sala en aeropuerto/ Verify gate at airport		
Vuelo/Flight <b>201</b>	Origen/From <b>Guadalajara(GDL)</b>		Reservación/ RecordLocator <b>CHHJYR</b>		
Fecha/Date <b>18 jul. 19</b>	Destino/To <b>Toluca(TLC)</b>		Fecha/Date <b>18 jul. 19</b>		
Salida/Departure <b>07:00</b>	Pasajero/Passenger <b>LAURA GUADALUPE VILLANUEVA ROCHA</b>		Origen/From - Destino/To <b>Guadalajara(GDL) Toluca(TLC)</b>		
Reservación/RecordLocator <b>CHHJYR</b>	Operado por/Opered by <b>Interjet</b>	#Sec / #Seq <b>7</b>		Pasajero/Passenger <b>LAURA GUADALUPE VILLANUEVA ROCHA</b>	
				#Sec/#Seq <b>7</b>	

**Equipaje / Luggage**

Tarifa/Fare <b>Light</b>	Peso/Weight <b>25+10kg</b>
-----------------------------	-------------------------------

Incluye/Include



- Información de viaje/Travel information**
- Deberás presentarte **50 minutos antes de la salida de tu vuelo en la sala de última espera**, llevando este pase de abordar y tu identificación oficial mexicana o pasaporte.
  - Si es necesario documentar equipaje, **deberás presentarte 2 horas antes de tu vuelo en el mostrador de Interjet** en el aeropuerto de salida.
  - No aceptes transportar artículos de otras personas que no conozcas y **mantén tu equipaje bajo control en todo momento**.
  - Tienes derecho a **2 artículos como equipaje de mano**, estos pueden ser una maleta, bolso, laptop o mochila **que no pesen en conjunto más de 10 kilos**.
  - Por tu seguridad y la todos los pasajeros, contacta a algún representante de Interjet en caso de tener dudas sobre los artículos autorizados a transportar en tu equipaje de mano.
  - Si tus planes de viaje cambian, comunícate al 01 800 01 12345 hasta 4 horas antes de la salida de tu vuelo para poder hacer el cambio. (Aplican cargos por cambio).
  - En caso de no presentarse al vuelo, éste no será reembolsable ni transferible para futuros viajes.
- Please, **present yourself at least 50 minutes before the departure at the security and boarding gates** with this boarding pass and an official ID with photo.
  - If you document your luggage, **you must show at the airport counter at least 2 hours before departure**.
  - Do not accept to carry on items from other people and **maintain your luggage under your surveillance at all time**.
  - You are entitled to **2 items as hand luggage**, these can be a suitcase purse, laptop or backpack and **weight no more than 10 kg**.
  - For you security and the rest of passengers, contact with Interjet personnel if you have any doubt about authorized carry-on items.
  - If your travel plans change, you could contact Interjet at 01 800 01 12345 at least 4 hours before departure to change you flight date/time. (Charges may apply).
  - If you do not board the flight specified in this boarding pass, no changes or refunds will apply.

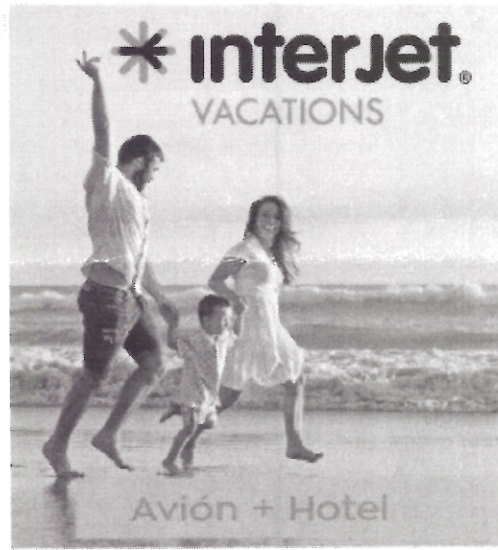

Esta parte será desprendida en la sala de abordar / This portion may be retained by airport gate agent

Reservación/RecordLocator <b>CHHJYR</b>	Vuelo/Flight <b>201</b>	Origen/From <b>Guadalajara(GDL)</b>
Asiento/Seat <b>20D</b>	Zona/Zone <b>4</b>	Destino/To <b>Toluca(TLC)</b>
#Sec / #Seq <b>7</b>	En sala/At gate <b>06:10</b>	Pasajero/Passenger <b>LAURA GUADALUPE VILLANUEVA ROCHA</b>







Pase de Abordar / Boarding Pass



	En Sala/At Gate <b>06:10</b>	Asiento/Seat <b>20E</b>	Zona/Zone <b>4</b>	Puerta/Gate Verificar sala en aeropuerto/ Verify gate at airport
	Vuelo/Flight <b>201</b>	Origen/From <b>Guadalajara(GDL)</b>		
	Fecha/Date <b>18 jul. 19</b>	Destino/To <b>Toluca(TLC)</b>		
	Salida/Departure <b>07:00</b>	Pasajero/Passenger <b>FERNANDO TOLENTINO DE LA MORA</b>		
	Reservación/RecordLocator <b>CHHJYR</b>	Operado por/Opered by <b>Interjet</b>	#Sec / #Seq <b>8</b>	

En sala/At gate <b>06:10</b>	Asiento/Seat <b>20E</b>	Zona/Zone <b>4</b>
Reservación/ RecordLocator <b>CHHJYR</b>	Fecha/Date <b>18 jul. 19</b>	
Origen/From - Destino/To <b>Guadalajara(GDL) Toluca(TLC)</b>		
Pasajero/Passenger <b>FERNANDO TOLENTINO DE LA MORA</b>		#Sec/#Seq <b>8</b>

Equipaje / Luggage

Tarifa/Fare  
**Light**

Peso/Weight  
**25+10kg**

Incluye/Include



Información de viaje/Travel information

- |   |   |
|---|---|
| 1. Deberás presentarte <b>50 minutos antes de la salida de tu vuelo en la sala de última espera</b> , llevando este pase de abordar y tu identificación oficial mexicana o pasaporte. | 1. Please, present yourself at least <b>50 minutes before the departure at the security and boarding gates</b> with this boarding pass and an official ID with photo. |
| 2. Si es necesario documentar equipaje, <b>deberás presentarte 2 horas antes de tu vuelo en el mostrador de Interjet</b> en el aeropuerto de salida.                                  | 2. If you document your luggage, <b>you must show at the airport counter at least 2 hours before departure.</b>   |
| 3. No aceptes transportar artículos de otras personas que no conozcas y <b>mantén tu equipaje bajo control en todo momento.</b>   | 3. Do not accept to carry on items from other people and <b>maintain your luggage under your surveillance at all time.</b>  |
| 4. Tienes derecho a <b>2 artículos como equipaje de mano</b> , estos pueden ser una maleta, bolso, laptop o mochila <b>que no pesen en conjunto más de 10 kilos.</b>                  | 4. You are entitled to <b>2 items as hand luggage</b> , these can be a suitcase, purse, laptop or backpack and <b>weight no more than 10 kg.</b>                      |
| 5. Por tu seguridad y la todos los pasajeros, contacta a algún representante de Interjet en caso de tener dudas sobre los artículos autorizados a transportar en tu equipaje de mano. | 5. For you security and the rest of passengers, contact with Interjet personnel if you have any doubt about authorized carry-on items.                                |
| 6. Si tus planes de viaje cambian, comunícate al 01 800 01 12345 hasta 4 horas antes de la salida de tu vuelo para poder hacer el cambio. (Aplican cargos por cambio).                | 6. If your travel plans change, you could contact Interjet at 01 800 01 12345 at least 4 hours before departure to change you flight date/time. (Charges may apply).  |
| 7. En caso de no presentarse al vuelo, éste no será reembolsable ni transferible para futuros viajes.   | 7. If you do not board the flight specified in this boarding pass, no changes or refunds will apply.  |

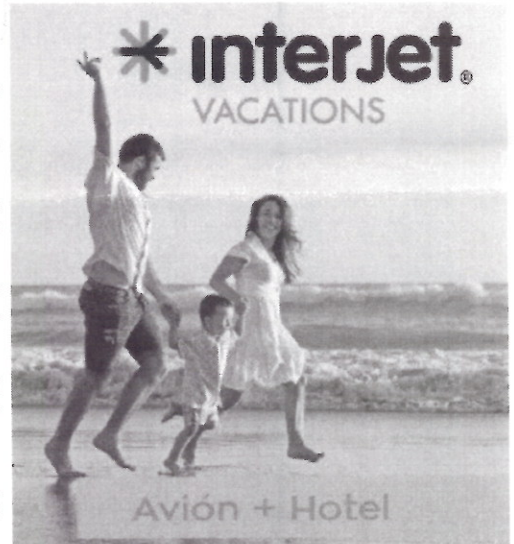

Esta parte será desprendida en la sala de abordar / This portion may be retained by airport gate agent

Reservación/RecordLocator <b>CHHJYR</b>	Vuelo/Flight <b>201</b>	Origen/From <b>Guadalajara(GDL)</b>
Asiento/Seat <b>20E</b>	Zona/Zone <b>4</b>	Destino/To <b>Toluca(TLC)</b>
#Sec / #Seq <b>8</b>	En sala/At gate <b>06:10</b>	Pasajero/Passenger <b>FERNANDO TOLENTINO DE LA MORA</b>





Por favor, imprime tu pase de abordar.

Recuerda que este formato únicamente puede presentarse impreso. Si deseas presentar tu pase desde la pantalla de tu celular, sólo puedes hacerlo a través de la app de Interjet o de la aplicación Wallet, disponible en iOS y Android.



Pase de Abordar / Boarding Pass



En Sala/At Gate <b>20:10</b>	Asiento/Seat <b>20D</b>	Zona/Zone <b>4</b>	Puerta/Gate Verificar sala en aeropuerto/ Verify gate at airport
Vuelo/Flight <b>200</b>	Origen/From <b>Toluca(TLC)</b>	Destino/To <b>Guadalajara(GDL)</b>	
Fecha/Date <b>18 jul. 19</b>	Pasajero/Passenger <b>LAURA GUADALUPE VILLANUEVA ROCHA</b>		
Salida/Departure <b>21:00</b>			
Reservación/RecordLocator <b>CHHJYR</b>	Operado por/Opered by <b>Interjet</b>	#Sec / #Seq <b>12</b>	

En sala/At gate <b>20:10</b>	Asiento/Seat <b>20D</b>	Zona/Zone <b>4</b>
Reservación/ RecordLocator <b>CHHJYR</b>	Fecha/Date <b>18 jul. 19</b>	
Origen/From - Destino/To <b>Toluca(TLC) Guadalajara(GDL)</b>		
Pasajero/Passenger <b>LAURA GUADALUPE VILLANUEVA ROCHA</b>		#Sec/#Seq <b>12</b>

Equipaje / Luggage

Tarifa/Fare  
**Light**

Peso/Weight  
**25+10kg**

Incluye/Include



Información de viaje/Travel information

- Deberás presentarte **50 minutos antes de la salida de tu vuelo en la sala de última espera**, llevando este pase de abordar y tu identificación oficial mexicana o pasaporte.
- Si es necesario documentar equipaje, **deberás presentarte 2 horas antes de tu vuelo en el mostrador de Interjet** en el aeropuerto de salida.
- No aceptes transportar artículos de otras personas que no conozcas y **mantén tu equipaje bajo control en todo momento**.
- Tienes derecho a **2 artículos como equipaje de mano**, estos pueden ser una maleta, bolso, laptop o mochila que no pesen en conjunto más de 10 kilos.
- Por tu seguridad y la de todos los pasajeros, contacta a algún representante de Interjet en caso de tener dudas sobre los artículos autorizados a transportar en tu equipaje de mano.
- Si tus planes de viaje cambian, comunícate al 01 800 01 12345 hasta 4 horas antes de la salida de tu vuelo para poder hacer el cambio. (Aplican cargos por cambio).
- En caso de no presentarse al vuelo, éste no será reembolsable ni transferible para futuros viajes.

- Please, **present yourself at least 50 minutes before the departure at the security and boarding gates** with this boarding pass and an official ID with photo.
- If you document your luggage, **you must show at the airport counter at least 2 hours before departure**.
- Do not accept to carry on items from other people and **maintain your luggage under your surveillance at all time**.
- You are entitled to **2 items as hand luggage**, these can be a suitcase, purse, laptop or backpack and **weight no more than 10 kg**.
- For your security and the rest of passengers, contact with Interjet personnel if you have any doubt about authorized carry-on items.
- If your travel plans change, you could contact Interjet at 01 800 01 12345 at least 4 hours before departure to change your flight date/time. (Charges may apply).
- If you do not board the flight specified in this boarding pass, no changes or refunds will apply.



Esta parte será desprendida en la sala de abordar / This portion may be retained by airport gate agent

Reservación/RecordLocator <b>CHHJYR</b>	Vuelo/Flight <b>200</b>	Origen/From <b>Toluca(TLC)</b>
Asiento/Seat <b>20D</b>	Zona/Zone <b>4</b>	Destino/To <b>Guadalajara(GDL)</b>
#Sec / #Seq <b>12</b>	En sala/At gate <b>20:10</b>	Pasajero/Passenger <b>LAURA GUADALUPE VILLANUEVA ROCHA</b>





Por favor, imprime tu pase de abordar.

Recuerda que este formato únicamente puede presentarse impreso. Si deseas presentar tu pase desde la pantalla de tu celular, sólo puedes hacerlo a través de la app de Interjet o de la aplicación Wallet, disponible en iOS y Android.

* interjet		Pase de Abordar / Boarding Pass		* interjet	
En Sala/At Gate <b>20:10</b>	Asiento/Seat <b>20E</b>	Zona/Zone <b>4</b>	Puerta/Gate Verificar sala en aeropuerto/ Verify gate at airport	En sala/At gate <b>20:10</b>	Asiento/Seat <b>20E</b>
Vuelo/Flight <b>200</b>	Origen/From <b>Toluca(TLC)</b>	Destino/To <b>Guadalajara(GDL)</b>		Reservación/ RecordLocator <b>CHHJYR</b>	Fecha/Date <b>18 jul. 19</b>
Fecha/Date <b>18 jul. 19</b>	Pasajero/Passenger <b>FERNANDO TOLENTINO DE LA MORA</b>			Origen/From - Destino/To <b>Toluca(TLC) Guadalajara(GDL)</b>	
Salida/Departure <b>21:00</b>				Pasajero/Passenger <b>FERNANDO TOLENTINO DE LA MORA</b>	#Sec/#Seq <b>13</b>
Reservación/RecordLocator <b>CHHJYR</b>	Operado por/Opered by <b>Interjet</b>		#Sec / #Seq <b>13</b>		

Equipaje / Luggage

Tarifa/Fare  
**Light**

Peso/Weight  
**25+10kg**

Incluye/Include



Información de viaje/Travel information

- |  |   |
|--|---|
| 1. Deberás presentarte <b>50 minutos antes de la salida de tu vuelo en la sala de última espera</b> , llevando este pase de abordar y tu identificación oficial mexicana o pasaporte.    | 1. Please, present yourself at least <b>50 minutes before the departure at the security and boarding gates</b> with this boarding pass and an official ID with photo. |
| 2. Si es necesario documentar equipaje, <b>deberás presentarte 2 horas antes de tu vuelo en el mostrador de Interjet</b> en el aeropuerto de salida.                                     | 2. If you document your luggage, <b>you must show at the airport counter at least 2 hours before departure.</b>   |
| 3. No aceptes transportar artículos de otras personas que no conozcas y <b>mantén tu equipaje bajo control en todo momento.</b>  | 3. Do not accept to carry on items from other people and <b>maintain your luggage under your surveillance at all time.</b>  |
| 4. Tienes derecho a <b>2 artículos como equipaje de mano</b> , estos pueden ser una maleta, bolso, laptop o mochila <b>que no pesen en conjunto más de 10 kilos.</b>                     | 4. You are entitled to <b>2 items as hand luggage</b> , these can be a suitcase, purse, laptop or backpack and <b>weight no more than 10 kg.</b>                      |
| 5. Por tu seguridad y la de todos los pasajeros, contacta a algún representante de Interjet en caso de tener dudas sobre los artículos autorizados a transportar en tu equipaje de mano. | 5. For your security and the rest of passengers, contact with Interjet personnel if you have any doubt about authorized carry-on items.                               |
| 6. Si tus planes de viaje cambian, comunícate al 01 800 01 12345 hasta 4 horas antes de la salida de tu vuelo para poder hacer el cambio. (Aplican cargos por cambio).                   | 6. If your travel plans change, you could contact Interjet at 01 800 01 12345 at least 4 hours before departure to change your flight date/time. (Charges may apply). |
| 7. En caso de no presentarse al vuelo, éste no será reembolsable ni transferible para futuros viajes.  | 7. If you do not board the flight specified in this boarding pass, no changes or refunds will apply.  |

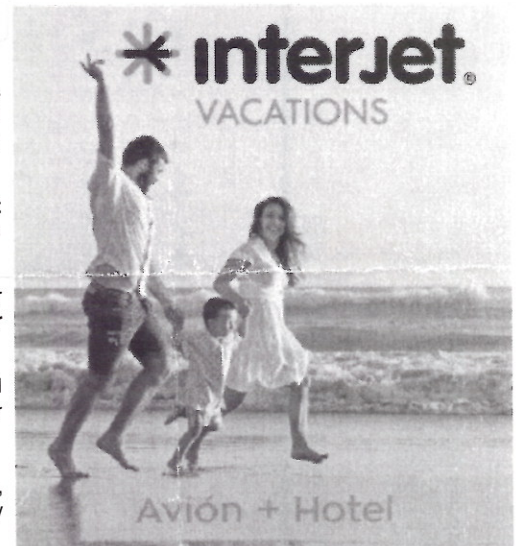

Esta parte será desprendida en la sala de abordar / This portion may be retained by airport gate agent

Reservación/RecordLocator <b>CHHJYR</b>	Vuelo/Flight <b>200</b>	Origen/From <b>Toluca(TLC)</b>
Asiento/Seat <b>20E</b>	Zona/Zone <b>4</b>	Destino/To <b>Guadalajara(GDL)</b>
#Sec / #Seq <b>13</b>	En sala/At gate <b>20:10</b>	Pasajero/Passenger <b>FERNANDO TOLENTINO DE LA MORA</b>





---

\*\* BBVA BANCOMER, S.A. \*\*  
RFCBBA830831LJ2

FECHA HORA CAJERO  
22/07/19 13:57 MM D114

DEPOSITO EN EFECTIVO

CLIENTE: CONSORCIO GEO TRAVEL SA D  
UBICADO EN: SUC ZAPOPAN BEL  
FECHA DE APLICACION: 22/07/19  
FOLIO NUMERO: 1682 AUT: 641850  
CUENTA/TARJETA DE ABONO: \*\*\*\*\*6293  
IMPORTE: \$ 5,050.00  
EFEC. DEPOSITADO \$ 5,050.00  
CAMBIO ENTREGADO \$ 0.00  
CAMBIO EN RECIBO  
MOTIVO DE PAGO: PAGO DIF ZAPOPAN EQ2

CUALQUIER ACLARACION ACUDE A TU  
SUCURSAL O LLAMA A LINEA BANCOMER AL  
01 800 226 2663

Zapopan, Jalisco, 26 de julio del año 2019.

Asunto: Ficha informativa  
Exp. CTM/PD/PPNNA/036/2019

**Lic. Evangelina Cázares Ruiz**  
**Delegada Institucional de la Procuraduría de Protección de Niñas,**  
**Niños y Adolescentes del municipio de Zapopan**  
Presente.

Respecto al seguimiento y atención del expediente señalado en el rubro, en relación a la adolescente **JOSEFINA CAMACHO CASTILLO** de 14 catorce años de edad y la niña **BRENDA CAMACHO CASTILLO** de 10 diez años de edad, quienes fueron presentadas a Fiscalía del Estado por encontrarse abandonadas por su familia, siendo la misma Fiscalía quien dicta una Medida Urgente de Protección y Auxilio a Víctimas, para salvaguardar su integridad, fueron ingresadas el día 11 once del mes de abril del año en curso, al lugar de nombre Comunidad Terapéutica "*Unidos por la Vida, A. C.*", ubicado en la finca marcada con el número 50 cincuenta calle Moras Grandes número 50 (cincuenta) en la colonia Santa Cruz del Valle, en el municipio de Tlajomulco de Zúñiga, Jalisco. Se recibió por escrito en esta Delegación, la Puesta a Disposición de ambas menores de edad, con fecha de 17 diecisiete del mes de abril de la presente anualidad.

Con fecha del día lunes 13 trece del mes de mayo del año en curso se realizó visita institucional con la finalidad de conocer la situación en la que se encontraban las menores de edad y poder entrevistarlas para informales el seguimiento que se daría a su caso. Fue así, que se observó que el lugar donde se encontraban ingresadas no era apto para salvaguardar su integridad física y emocional, por no contar con un perfil adecuado a su edad, sexo, etapa de desarrollo y problemática, toda vez que dicho lugar es mejor definido como un espacio para rehabilitación en el consumo de drogas para adultos de ambos sexos.

Fue así, que se inician gestiones para realizar un inmediato egreso de dicha institución, y se continuó la búsqueda de redes de apoyo, sin embargo no se obtuvo éxito en la localización de las mismas. Se inicia la búsqueda de un espacio apropiado para ellas, siendo que se nos apertura el ingreso en la Casa Hogar "*Alegría I.A.P.*", ubicada en Parcela 325 ZIP 2/3 Lote 1, Ejido de Cacalomacán, 50265, Toluca, Estado de México.

El día jueves 18 dieciocho del presente mes y año se realiza traslado e ingreso de ambas menores de edad a Casa Hogar "*Alegría I.A.P.*", por lo que se generan diversas gestiones administrativas para tal finalidad. Sin embargo, las menores de edad en comento no contaban con prendas de vestir y calzado para continuar su estadía en dicha

### Acciones que cambian vidas

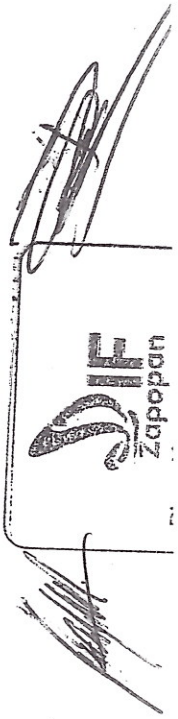

DIF  
Zapopan



casa hogar, por lo que se obtuvo ropa, calzado, productos para su aseo personal, pero no se contaba con maleta para su traslado. Se empacó lo obtenido en una bolsa de tela y pequeñas maletas que se consiguieron; sin embargo, por indicación del personal del aeropuerto nos piden envolver plásticamente la bolsa de tela para su traslado, por lo que nos vimos en la necesidad de realizar dicho gasto.

Bajo el anterior contexto, se informan las acciones realizadas para salvaguardar la integridad de la adolescente y niña multicitadas, así como de sus bienes materiales, gestiones realizadas por parte del equipo multidisciplinario número dos, cuyos integrantes son la M.T.F. Laura Guadalupe Villanueva Rocha, el Maestro Fernando Tolentino de la Mora y la L.T.S. Rosa Hilda Gutiérrez Amezcua, de esta Delegación Institucional de la Procuraduría de Protección a Niñas, Niños y Adolescentes. Y es así que solicitamos de su valioso apoyo para cubrir el gasto generado de manera extraoficial, por la mencionada diligencia en lo que respecta específicamente a la envoltura plástica de la bolsa que se utilizó como maleta. Se adjunta fotografía como evidencia, factura del pago (con verificación del comprobante certificado por el SAT) y ticket de pago.

Reciba un cordial saludo y nos reiteramos a sus órdenes.

ATENTAMENTE

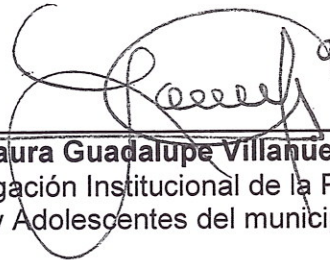

**M.T.F. Laura Guadalupe Villanueva Rocha**

Psicóloga adscrita a la Delegación Institucional de la Procuraduría de Protección de Niñas, Niños y Adolescentes del municipio de Zapopan



**Mtro. Fernando Tolentino de la Mora**

Abogado de la Delegación Institucional de la Procuraduría de Protección de Niñas, Niños y Adolescentes del municipio de Zapopan

C.C.P.-ARCHIVO. CTM/PD/PPNNA/036/2019  
LGVR/lgvr

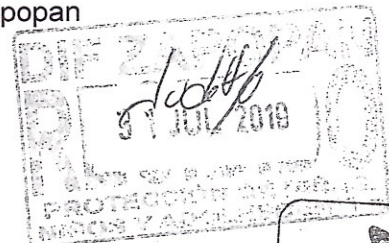

**Acciones que cambian vidas**

Avenida Laureles No. 1151 Colonia Unidad FOVISSSTE Zapopan, Jalisco. C.P. 45149 México  
Teléfono: (33) 3836-3444 Buzón de quejas y sugerencias: buzón@difzapopan.gob.mx

**EVIDENCIA FOTOGRÁFICA  
SERVICIO DE PROTECCIÓN DE EQUIPAJE**



*[Handwritten signature]*

**Acciones que cambian vidas**

Avenida Laureles No. 1151 Colonia Unidad FOVISSSTE Zapopan, Jalisco. C.P. 45149 México  
Teléfono: (33) 3836-3444 Buzón de quejas y sugerencias: buzon@difzapopan.gob.mx





# Factura

Fecha 2019-07-30T14:13:42 Folio 180719707 Serie Moneda T.C GDL MXN 1.0000

**Datos del Receptor**

Sistema para el Desarrollo Integral de la Familia del municipio de Zapopan  
 Jalisco  
 DMZ610817LH6  
 Uso CFDI: G03 - Gastos en general

**Datos del Emisor**

SECURE WRAP  
 GRUPO INTERNACIONAL RAMOS VILLALON S DE RL DE CV  
 GIR070510EQ4  
 RETORNO 28 DE FRAY SERVANDO 3 1 Y 2 JARDIN BALBUENA, CP 15900,  
 VENUSTIANO CARRANZA, CIUDAD DE MEXICO, MEXICO

Cantidad	Clave SAT	Descripción	Unidad SAT	Precio (\$)	Impuestos	Importe (\$)
1	24141514	PLASTIFICADO 299	H87	257.76	IVA Tras. 41.24	257.76

Cantidad en letra: Doscientos Noventa Y Nueve Pesos 00/100 MXN

Método de Pago: PUE - Pago en una sola exhibición

Forma De Pago: 01 - Efectivo

Este documento es una representación impresa de un CFDI

<b>Subtotal</b>	\$257.76
<b>IVA Traslado (16%)</b>	\$41.24
<b>Total</b>	<b>\$299.00</b>

Efectos Fiscales al Pago

Nota: f.serv. 18/07/19 gdl 7:07  
 5FR2WQ88XYRWGZJYU77E/DG1TK.B

Fecha de Certificación de CFDI: 2019-07-30T16:13:43  
 Folio Fiscal SAT: A96E1B47-20DB-4DB8-8F6C-64F4EA81563E  
 CSD SAT: 00001000000403442064  
 Versión: 3.3

CSD Emisor: 00001000000411796849  
 Lugar de Expedición: 15900  
 Régimen Fiscal: 601 - General de Ley Personas Morales  
 Tipo: Ingreso

**Cadena Original del Complemento de Certificación del SAT**

||1.1|A96E1B47-20DB-4DB8-8F6C-64F4EA81563E|2019-07-30T16:13:43|AD121214B34|bxSAVLPcNTuiQc68f8+xFnlSgw9G0tqfFA78sKUQfGt+JG5jhchuHEeZc538s9tUXDaAsbb/ UU+d2Qwg1q2Bm1mzGlfvVbaZ0jeWxdaEPxX+NJSifwZQ1OTZa2TGnqMyOBCRBnNRBGeV0H99gk+lzZdTJ7JXX+BDS1clP9clX3ni4dbyrq20LamuCKyxWVKgkCuVr23+nbC6/Vrl0NUK foIA1A69EgGoNj2cVY375XYpCo6pVTaElm95jVs3h9Kr0JLeTp+NaGgSmjniyne/Cnf43Dntj5J0QMjV3rpY5xcsld07gDb4Z6JdTS8klhHBEprPi/oumHc0Md+2/14Q==|0000100000040344 2064|

**Sello Digital del CFDI**

bxSAVLPcNTuiQc68f8+xFnlSgw9G0tqfFA78sKUQfGt+JG5jhchuHEeZc538s9tUXDaAsbb/ UU+d2Qwg1q2Bm1mzGlfvVbaZ0jeWxdaEPxX+NJSifwZQ1OTZa2TGnqMyOBCRBnNRBGeV0H99gk+lzZdTJ7JXX+BDS1clP9clX3ni4dbyrq20LamuCKyxWVKgkCuVr23+nbC6/Vrl0NUKfoIA1A69EgGoNj2cVY375XYpCo6pVTaElm95jVs3h9Kr0JLeTp+NaGgSmjniyne/Cnf43Dntj5J0QMjV3rpY5xcsld07gDb4Z6JdTS8klhHBEprPi/oumHc0Md+2/14Q==

**Sello SAT**

kOIX+ikg2Rodf/G/E04lBsZFFIdkg5CN25cyyl1OnFNUgnzrveKib644A11kCNpLpp9zJdJnUr0IGfJxtyLlPbBagewygXqW/cPscq09KpdLjk21Kfu+Tr391dXc5Khv9Lsmxy007RXaASzXj DIORPyXrAr/TIA0nhBjdhoimdm0T0J8EaZiWbGGSuXlg/KLzJodh+YHu7VvCWHmwpHIYHQ73x31iktmhxWA1ch6wWkiqGPajyW6DxH8d2ymrkmeV5FBWqU3h3LMr4t6Q0QuUTYzRh4 y37c3Z1IDNZuk82wd8XdS10sB9ffgSo1wYKcMLM4Ove15e8RADt03wA==



*V.B.*

\* Datos obligatorios

<b>RFC del emisor</b>	<b>Nombre o razón social del emisor</b>	<b>RFC del receptor</b>	<b>Nombre o razón social del receptor</b>
GIR070510EQ4	GRUPO INTERNACIONAL RAMOS VILLALON S DE RL DE CV	DMZ610817LH6	Sistema para el Desarrollo Integral de la Familia del municipio de Zapopan Jalisco
<b>Folio fiscal</b>	<b>Fecha de expedición</b>	<b>Fecha certificación SAT</b>	<b>PAC que certificó</b>
A96E1B47-20DB-4DB8-8F6C-64F4EA81563E	2019-07-30T14:13:42	2019-07-30T16:13:43	IAD121214B34
<b>Total del CFDI</b>	<b>Efecto del comprobante</b>	<b>Estado CFDI</b>	<b>Estatus de cancelación</b>
\$299.00	Ingreso	Vigente	Cancelable sin aceptación

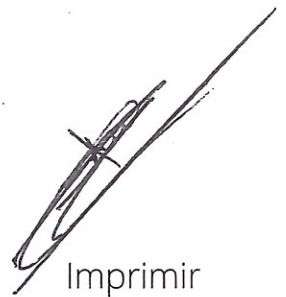

Imprimir





GRUPO INTERNACIONAL RAMOS VILLALON S. de R.L. de C.V.

RECIBO DE VENTA NO VALIDO PARA EFECTOS FISCALES

DOMICILIO FISCAL

RETORNO 28 DE FRAY SERVANDO NO. 3 Int. 1 y 2, Col. JARDIN BALBUENA

Del VENUSTIANO CARRANZA, MEXICO DF, CP 15900

RFC: GIRO70510EQ4

Tel: 52 55 26437981 www.securewrap.com

SOLICITAR FACTURA: facturas@securewrap.com

Guadalajara Int'l Airport

Thursday, July 18, 2019 7:07 AM
Station: 1037 - VOLARIS
Operator: 3088 Term ID: 003002

Table with 4 columns: Qua, Product, Price/Ea, Extended. Row 1: 1 MALETAS/UNIONES, \$299.00, \$299.00, 5fr2wq88xyrwwgzjyv77e-6002o7i63eecjk

Subtotal: \$299.00

Tax:
Tax Inclusive ---

Total: 299.00

Payment Tendered:
Cash \$299.00
0

Item convenience codes



5fr2wq88xyrwwgzjyv77e-6002o7i63eecjk

Trans: 5fr2wq88xyrwwgzjyv77e
Items Sold: 1

GRUPO INTERNACIONAL RAMOS VILLALON S DE RL DE C V

RFC:GIRO70510EQ4

NO VALIDO PARA EFECTOS FISCALES

FACTURACION: FACTURAS@SECUREWRAP.COM

www.securewrap.com

DESPUES DE REALIZADO EL SERVICIO NO ACEPTAN DEVOLUCIONES

CUALQUIER QUEJA COMUNICARSE A:TEL: 52 55 264379 81



RFC: CAE040616DY8  
 Razón Social: CAMINANTE AEROPUERTO S.A. DE C.V.

ACUSE

Lugar fecha y hora de emisión: 50140, 2019-07-22T15:13:21  
 Régimen Fiscal: 624 - Régimen de los Coordinados  
 Tipo de comprobante: Ingreso

**FACTURA: B - 156541 (Version 3.3)**

**DATOS DEL CLIENTE**

RFC: DMZ610817LH6  
 Nombre: SISTEMA PARA EL DESARROLLO INTEGRAL DE LA FAMILIA DEL MUNICIPIO DE ZAPOPAN JALISCO  
 Uso CFDI: G03 - GASTOS EN GENERAL

**SERVICIOS**

Cve. Serv.	Cve. Unidad	No. Identificación	Descripción	Val. Unit.	Impuesto	Total
78111804	E48	1900578274554843	Servicio de taxi (18/07/2019)	181.03	28.97	210.00

Base: 181.03  
 Impuesto: 002 - IVA  
 Tipo Factor: TASA  
 Cuota o tasa: 0.16  
 Impuestos trasladados  
 Iva: 28.97  
 Total: 210.00

Cadena Original: ||1.1|D3C51A31-0A7E-42C7-A722-63990A284804|2019-07-22T15:13:21|SST060807KU0|W5ZF1UhZlqvZGLa8qrQRnKPy3R9i94hYa2wTHB/NNZXoYrdTqDjXW59cb+5oE4tXn3s4A/8AwCtE2gWTSwaoDKZ+ws64mYmDkyJ021h5Zy5Fc/GybAOfqE9lmselo+jR2D5+3cohYI0sQyk12dQoKqp1z14zfnUjOEo+aeakgMqLi2vXXO7jLp/nJcUfi4dkhLIWHxo29hntKz5WuiOnWB3hUxGtvC/LYJgUDKbPQ3+hZ2mrWpN1Bq+HtbeWF0Aac9fgeEb9jGaOpwcBleLZgmr8To4t8VJfaYTO9HCrLYAdpGkS4KCoNOcSMx6MVICK5eRdP7Pg5sOBCqnE2yyQ=-|00001000000405179095||

No. Certificado: 00001000000404399481

No. Certificado SAT: 00001000000405179095

Sello: W5ZF1UhZlqvZGLa8qrQRnKPy3R9i94hYa2wTHB/NNZXoYrdTqDjXW59cb+5oE4tXn3s4A/8AwCtE2gWTSwaoDKZ+ws64mYmDkyJ021h5Zy5Fc/GybAOfqE9lmselo+jR2D5+3cohYI0sQyk12dQoKqp1z14zfnUjOEo+aeakgMqLi2vXXO7jLp/nJcUfi4dkhLIWHxo29hntKz5WuiOnWB3hUxGtvC/LYJgUDKbPQ3+hZ2mrWpN1Bq+HtbeWF0Aac9fgeEb9jGaOpwcBleLZgmr8To4t8VJfaYTO9HCrLYAdpGkS4KCoNOcSMx6MVICK5eRdP7Pg5sOBCqnE2yyQ==

Sello SAT: CB9a8IG7JAao0KkjsfWiCtJ3k02lpHplabSXStajA0I2koXSW3OuWh3teDIRvi9ANaSYOCpOXhvEX/yNDvYsQgBsOyaDwVIUXBUZMgluH8414CcDSXQKyQ6K88F3H+pEw1gg|Je+HaC/7s2HlrXu1iQQFO1uyiwVAjQV2I36XCyrV0u72sloM0VPnnF6sYBPeBXrnRfFr00EdzFv5ZxubEo7aJM7qZySpS4OV5Z5jNpPwq2P0K/s7jys2krhdqLD//leL8KWxk/KFp5kCr1btvRY3groJoUwjucH2pb8vtgpx/9i7RvV8+c7egn3RfkybhOYC9opQfXd+b79SltMng==

Uuid: D3C51A31-0A7E-42C7-A722-63990A284804

Fecha timbrado: 2019-07-22T15:13:21



\* Datos obligatorios

<b>RFC del emisor</b>	<b>Nombre o razón social del emisor</b>	<b>RFC del receptor</b>	<b>Nombre o razón social del receptor</b>
CAE040616DY8	CAMINANTE AEROPUERTO S.A. DE C.V.	DMZ610817LH6	SISTEMA PARA EL DESARROLLO INTEGRAL DE LA FAMILIA DEL MUNICIPIO DE ZAPOPAN JALISCO
<b>Folio fiscal</b>	<b>Fecha de expedición</b>	<b>Fecha certificación SAT</b>	<b>PAC que certificó</b>
D3C51A31-0A7E-42C7-A722-63990A284804	2019-07-22T15:13:21	2019-07-22T15:13:21	SST060807KU0
<b>Total del CFDI</b>	<b>Efecto del comprobante</b>	<b>Estado CFDI</b>	<b>Estatus de cancelación</b>
\$210.00	Ingreso	Vigente	Cancelable sin aceptación

Imprimir



Folio: 0003792623

Nombre:  
Origen: AETLC Destino: ZONJT  
Fecha Viaje: 18/07/2019 08:20  
Forma de Pago: EFECTIVO  
Importe: \$181.03 Iva: \$28.97  
Total : \$210.00  
Folio Factura: 1900578274554843  
Dig. Verificador: 7206  
Area de Venta: AETLC - TAQUILLA 2  
18/07/2019 - 08:20:26

Talón Pasajero  
Facturar en la página de  
[www.caminante-aeropuerto.com.mx](http://www.caminante-aeropuerto.com.mx)



No nos hacemos responsables por objetos olvidados en el interior de la unidad.  
Válido para la fecha y hora marcados en el boleto. Favor de revisar sus datos.





FACTURA

OVICH 62500

OPERADORA VIPS S DE RL DE CV

OVI800131GQ6

601 - General de Ley Personas Morales

USO CFDI G03 - Gastos en general

SUCURSAL: 81061

TICKET: 810613486300111019

FECHA DE EMISIÓN: 22/07/2019 03:55:53 p. m.

LUGAR DE EMISIÓN: 52140

TIPO DE DOCUMENTO: Ingreso

MONEDA: MXN

SISTEMA PARA EL DESARROLLO INTEGRAL DE LA FAMILIA DEL MUNICIPIO DE ZAPOPAN JALISCO

DMZ610817LH6

CANT	PRODUCTO				IMPUESTO		COSTO	
	CLAVE	CONCEPTO	UNIDAD	U DE M	TASA %	MONTO	PRECIO UNITARIO	TOTAL
1	90101501	RESTAURANTES AL 16%	Servicio	E48 - Unidad de servicio	16	54.07	\$337.93	\$337.93
<b>FORMA DE PAGO 01 - Efectivo</b>								

TRESCIENTOS NOVENTA Y DOS PESOS 00/100 MXN

CONSUMO DEL DÍA 18/07/2019

<b>SUBTOTAL</b>	\$337.93
<b>IVA</b>	\$54.07
<b>TOTAL</b>	\$392.00

Folio Fiscal	Fecha y Hora de Certificación	No. Certificado Digital	Método de Pago
E55B341D-9CE7-479B-8561-F583506AD3DD	22/07/2019 03:56:54 p. m.	00001000000411478468	PUE - Pago en una sola exhibición

ESTE DOCUMENTO ES UNA REPRESENTACIÓN IMPRESA DE UN CFDI

No. serie CSD SAT  
00001000000404598147

Sello digital del emisor

KBQsRLX033HuAd29v9I2ZbJ1O+8XWXPtLW49dUSg1GcmOS+TmmMddVJhZUVPeXEdlFYcURuGe9EooTlPE6arZFGNJaK4L31vqZ+NSW9ISbbV65D7kQC1/DiHLFJaF1gT2q2rug704WNLDX  
ET-7Un8kmmLlI9GBAnto051C8qrphGnYJGkdEHdDxxajCJRb5ovyWl0QU4M1NF7qI27C65HwPasnfBbrX06sge9zQ6hm2LJZc4eFOjai7p9j2IRANEKJoPvNnOBmmwthoIR9MNI0EH05tC  
7JolLim88+gJK6IPRhaCA3QMOANnI6cd4KCQ==

Sello digital del SAT

QD3xSUSyRd4vartqMbFSVynVLS1IYhi60bUD/9j8YE4S6Xo7hpuCSzS+13E3aiZgdLqW6yNrhV6ynYi6rNln7gltAQWqPu3B4gLwJvqNSMnk19fbWAF16nhDQ+wwKdAGX0R/RuPPx7uCC3yOF4Cd  
S0V3ythleXeOC3TR8qUfaZvgrzZVyyrL11ePYDCbAV575JnDlea98+Hla240k0kuMVGvmFy8qkyk3m9WGNON6eRvnrzh0ING+Yv+AvXOLSo2Yd8BU/Hp/GcIRClawWLDHMHp99uO3NIIEH05tC  
z+LE18R6vZxv9InY5mm0FERESIZiec2KMF2gA==

Cadena original del complemento de certificación digital del SAT

[[1.1|E55B341D-9CE7-479B-8561-F583506AD3DD|2019-07-22T15:56:54|IN1020124V62|KBQsRLX033HuAd29v9I2ZbJ1O+8XWXPtLW49dUSg1GcmOS+TmmMddVJhZUVPeXEdlFYcURuGe9EooTlPE6arZFGNJaK4L31vqZ+NSW9ISbbV65D7kQC1/DiHLFJaF1gT2q2rug704WNLDX  
ET-7Un8kmmLlI9GBAnto051C8qrphGnYJGkdEHdDxxajCJRb5ovyWl0QU4M1NF7qI27C65HwPasnfBbrX06sge9zQ6hm2LJZc4eFOjai7p9j2IRANEKJoPvNnOBmmwthoIR9MNI0EH05tC  
7JolLim88+gJK6IPRhaCA3QMOANnI6cd4KCQ==|00001000000404598147]]

\* Datos obligatorios

<b>RFC del emisor</b>	<b>Nombre o razón social del emisor</b>	<b>RFC del receptor</b>	<b>Nombre o razón social del receptor</b>
OVI800131GQ6	OPERADORA VIPS S DE RL DE CV	DMZ610817LH6	SISTEMA PARA EL DESARROLLO INTEGRAL DE LA FAMILIA DEL MUNICIPIO DE ZAPOPAN JALISCO
<b>Folio fiscal</b>	<b>Fecha de expedición</b>	<b>Fecha certificación SAT</b>	<b>PAC que certificó</b>
E55B341D-9CE7-479B-8561-F583506AD3DD	2019-07-22T15:55:53	2019-07-22T15:56:54	INT020124V62
<b>Total del CFDI</b>	<b>Efecto del comprobante</b>	<b>Estado CFDI</b>	<b>Estatus de cancelación</b>
\$392.00	Ingreso	Vigente	Cancelable sin aceptación

Imprimir



OPERADORA VIPS  
 S. De R.L. De C.V.  
 Avenida Revolución  
 12-17 pisos 20 y 21  
 Col. Alas Del Alvaro Obregón  
 Ciudad de México C.P. 01040  
 P.C. (01800131606)  
 Régimen Fiscal: N/A

VIPS METEPEC TOLUCA  
 EXPEDIDO EN:  
 LEONA VICARIO PTE. 502-A  
 COL. PURÍSIMA  
 METEPEC, EDO. DE MEXICO  
 C.P. 52140

81061348630011-019

Mesero: Alma Debo 07/18/2019  
 Cajero: DIOTRA 10:19 AM  
 Mesa 104/1  
 Clientes: 2 #30011  
 Reimprimir #: 3

Asiento 1  
 ALMUERZO MEXICANO 163.00  
 CHILQUILES ROJOS  
 DIF GARRAFA JUGO  
 DIF GARRAFA JUGO NARANJA 17.00  
 CAFE AMERICANO  
 Total: 180.00

Asiento 4  
 ALMUERZO DE LA HACIENDA 141.00  
 ENS. LECHUGA JITOM  
 DIF GARRAFA JUGO  
 DIF GARRAFA JUGO NARANJA 17.00  
 CAFE DESCAFEINADO 27.00  
 ESPRESSO 45 ML 27.00  
 ESPRESSO 45 ML 27.00  
 Total: 212.00

Subtotal Completado 392.00

Total 392.00

Efectivo \$ 500.00  
 Cambiar \$ 108.00

Alimentos: 304.00  
 Bebidas: 88.00

I.V.A. INCLUIDO  
 ¡ ¡ Gratis por su visita a VIPS ! !

Fuente cerrada

¡ ¡ CIENTO NOVENTA Y DOS PESOS ! !  
 Puedes solicitar tu factura  
 al realizar tu pago o si lo  
 prefieres, obténla en el  
 portal: [www.alasa.com.mx](http://www.alasa.com.mx)  
 Tienes 30 días naturales para  
 obtener tu factura electrónica.

Ticket No.  
 810613486300111019  
 Total 392.00

VIPS A DOMICILIO  
 5900 8477 / 01800 900 8477  
 vips.com.mx

Fecha de expedición: 2019-07-29T08:40:43  
 Tipo de comprobante: I - Ingreso  
 Lugar de Expedición: 50266  
 Page 1 of 1

**EMISOR**  
 MARIO POLO DELGADO AGUILAR  
 RFC:DEAM8912214IA

**RECEPTOR**  
 SISTEMA PARA EL DESARROLLO INTEGRAL DE  
 LA FAMILIA DEL MUNICIPIO DE ZAPOPAN  
 JALISCO

Cantidad	Unidad	Descripción	Valor Unitario	Impuestos	Importe
1	E48 - Unidad de servicio	78111808 - ALQUILER DE VEHÍCULOS (RENTA DE VEHÍCULOS, SERVICIOS PRIVADOS DE TRANSPORTE DE PASAJEROS) Tarifa	92.31	002 - IVA - 16.00 14.77	92.31
1	XNA - No Aplica	93161600 - IMPUESTOS DISTINTOS DEL IMPUESTO DE RENTA Contribución gubernamental: 1.5%	1.51	002 - IVA - 16.00 0.24	1.51
1	XNA - No Aplica	78111808 - ALQUILER DE VEHÍCULOS (RENTA DE VEHÍCULOS, SERVICIOS PRIVADOS DE TRANSPORTE DE PASAJEROS) Cuota de solicitud	8.31	002 - IVA - 16.00 1.33	8.31
<b>Importe con letra</b>				<b>Subtotal</b>	<b>102.13</b>
CIENTO DIEZ Y OCHO PESOS 47/100 PESOS				<b>Impuestos</b>	
Método de pago: PUE - Pago en una sola exhibición				<b>Descuento</b>	
Forma de pago: 01 - Efectivo				<b>Total</b>	<b>118.47</b>

**TRASLADOS**

Impuesto	Tipo Factor	Tasa o cuota	Importe
002	Tasa	0.160000	



Este documento es una representación impresa de un CFDI.  
 Efectos fiscales al pago  
 Moneda: MXN  
 Trip UUID: 49839da8-3fce-4467-a691-673d7963eff7  
 Número de certificado: 00001000000500410290  
 Folio fiscal: 6324B818-2A36-45A5-9003-6EDDA8942AE1  
 Serie certificado SAT: 00001000000407371267  
 RFC proveedor de certificación: DET080304395



**Sello SAT**

r+nhavb1ORrUkkezKJmG6yIOoW3vgG9p4/7yVnPflSkqx9utMpeWXJC/e92iVRmcS0wVS35l8kJn81YKADXBwgvQbncjmF6niOVu76WNmzay64tWG5lxRUe4AWAsxnr/MYyQaBloaxLZai89gSnlc2KAms/QwSQwxGO3sKImrUD633gZa1yUk+zXDKMtM9jyX/9oQemEd21/UN2RHUgoX2N3jUCKmmlivgBONY0Gk/KmzgeaJ6Lqo4XUXy8iptn7C89YVV9pMljJskoTlfrza8eRd4dVh1z16fQsQlupEI0hQgrg/ndvMVxX0GYmrVs8SOYyxi

**Sello digital del CFDI**

LBEvH3aoiVa3IQG4um7mUvbfYHow5oBt8ZhhHbXkW7Z9MkVFW+60v5FJz5dyWsdBV8uYHCHCTPBFs1v2rbLN017bsrkEtJ+cxZAtmIVYfqlMULqMU86ALtyeaP8Y/tL23TMX59DzF1d8Y8KYIaP4UpKkCtxcfXzmeM5rm/GISuEAVqMDG29ddD6WH+EFtwcYG2Lhx681eb19Ux6Kwd6RQ2MAwBgnElunUlc5NVIHNL3X8tv5De4ZSi+dut1vkM7SziAh960g7YbsEjmgNvd8H0ijCtZRI+ILq2MwG86F4XuvY1yousOHqm98Y12pRNZJ9mq6vNPS40D4Obc4b0A==

**Cadena original del complemento de timbre fiscal digital del SAT**

||3.3|DMZ6|3EFF7|2019-07-29T07:40:41|01|00001000000500410290|102.13|MXN|118.47||PUE|50266|DEAM8912214IA|MARIO POLO DELGADO AGUILAR|621|DMZ610817LH6|SISTEMA PARA EL DESARROLLO INTEGRAL DE LA FAMILIA DEL MUNICIPIO DE ZAPOPAN JALISCO|G03|78111808|1|E48|Unidad de servicio|Tarifa|92.31|92.31|92.31|002|Tasa|0.160000|14.77|93161600|1|XNA|No Aplica|Contribución gubernamental: 1.5%|1.51|1.51|1.51|002|Tasa|0.160000|0.24|78111808|1|XNA|No Aplica|Cuota de solicitud|8.31|8.31|8.31|002|Tasa|0.160000|1.33|002|Tasa|0.160000|16.34|16.34||



\* Datos obligatorios

<b>RFC del emisor</b>	<b>Nombre o razón social del emisor</b>	<b>RFC del receptor</b>	<b>Nombre o razón social del receptor</b>
DEAM8912214IA	MARIO POLO DELGADO AGUILAR	DMZ610817LH6	SISTEMA PARA EL DESARROLLO INTEGRAL DE LA FAMILIA DEL MUNICIPIO DE ZAPOPAN JALISCO
<b>Folio fiscal</b>	<b>Fecha de expedición</b>	<b>Fecha certificación SAT</b>	<b>PAC que certificó</b>
6324B818-2A36-45A5-9003-6EDDA8942AE1	2019-07-29T07:40:41	2019-07-29T08:40:43	DET080304395
<b>Total del CFDI</b>	<b>Efecto del comprobante</b>	<b>Estado CFDI</b>	<b>Estatus de cancelación</b>
\$118.47	Ingreso	Vigente	Cancelable sin aceptación

Imprimir

## Tu viaje del jueves por la mañana con Uber

Recibos Uber <uber.mexico@uber.com>

Mié 31/07/2019 08:27 PM

Para: fernando\_tole@hotmail.com <fernando\_tole@hotmail.com>

# Uber

Total: \$118.47  
jue., jul. 18, 2019

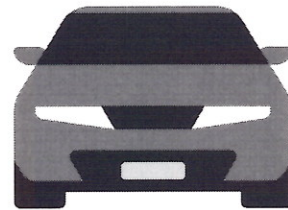

## Gracias por usar Uber, Fer

Esperamos que hayas disfrutado  
tu viaje de esta mañana.



## Total

# \$118.47

Tarifa del viaje	\$107.08
Subtotal	\$107.08
Contribución gubernamental: 1.5% 	\$1.75
Cuota de solicitud 	\$9.64

Monto cobrado



Pagado en efectivo [Cambiar](#)

\$118.47

Quieres facturar este viaje? Entra a <http://t.uber.com/mexicofacturas>





Todos tus viajes están asegurados por Seguros Sura.  
Conocer más.

UberX 14.27 km | 45 min

- 10:28  
Calle Leona Vicario 502,  
Zona Sin Asignación de  
Nombre de Col 1, 52140  
Metepec, Méx., México
- 11:14  
Unnamed Road, Estado de  
México, México



Invita a tus amigos y familiares.

Regala a tus amigos descuentos en viajes para probar Uber. Obtendrás 30 MXN de descuento en tus siguientes 2 viajes cuando ellos comiencen a viajar. Código para compartir: z3n17

REPORTA UN OBJETO PERDIDO >

[help.uber.com/riders]contactar a soporte >

MIS VIAJES >

**EMISOR**  
 RICARDO DELGADO REYNOSO  
 RFC: DERR8102075H6  
 621 - Incorporación Fiscal

**RECEPTOR**  
 SISTEMA PARA EL DESARROLLO INTEGRAL DE LA FAMILIA DEL  
 MUNICIPIO DE ZAPOPAN, JALISCO  
 RFC: DMZ610817LH6  
 USO CFDI: G03 - Gastos en general

Cantidad	Unidad	Descripción	V. Unitario	Impuestos	Importe
1	XNA - No Aplica	78111808 - ALQUILER DE VEHÍCULOS (RENTA DE VEHÍCULOS, SERVICIOS PRIVADOS DE TRANSPORTE DE PASAJEROS) CUOTA DE SOLICITUD	7.95	002-IVA 16.00% 1.27	7.95
1	XNA - No Aplica	93161600 - IMPUESTOS DISTINTOS DEL IMPUESTO DE RENTA CONTRIBUCIÓN GUBERNAMENTAL	1.44	002-IVA 16.00% 0.23	1.44
1	E48 - Unidad de servicio	78111808 - ALQUILER DE VEHÍCULOS (RENTA DE VEHÍCULOS, SERVICIOS PRIVADOS DE TRANSPORTE DE PASAJEROS) - SERVICIO PRIVADO DE TRANSPORTE CON CHOFER FECHA VIAJE: 2019-07-18 14:01 DISTANCIA: 11.14 KM TIEMPO: 00:34 (HORAS:MINUTOS)	81.24	002-IVA 16.00% 13.00	81.24
<b>Importe con letra</b>				Subtotal	90.63
CIENTO CINCO PESOS CON 13/100 M.N.				IVA	14.50
Metodo Pago: PUE - Pago en una sola exhibición				Descuento	0.00
Forma de pago: 01 - Efectivo   Cuenta: CASH				Total	105.13

**TRASLADOS**

Impuesto	Tipo Factor	Tasa o cuota	Importe
002	Tasa	16.00%	14.50



Este documento es una representación impresa de un CFDI  
 Efectos fiscales al pago  
 Moneda: MXN  
 TRIP UUID: 9b889982-f506-4a06-98af-603a046f0fc0



CFDI 3.3 emitido a través de [facturify.com](http://facturify.com)

Número de Certificado: 00001000000401632167  
 Folio Fiscal: 86C427AB-91F6-4C34-9EDC-C4534FAEDEF  
 Serie Certificado SAT: 00001000000405332712  
 RFC Proveedor de Certificación: FIN1203015JA

**Sello del SAT**

lt07RFNte9s7vhydtQ3dcb+mas3BSBZeT8ftUiklIAAj26Y+U2EDeNXXBKyzEoog/x3myBLgdhS7vBOQBka80  
 nkun5HsHd8zMXut29qmMalBs68JMsqg9AWvTJSZCKH9fMqGbpjBSovluoNCyQemg5tW0063+DDIGRnl/ULWiNg  
 HFaiGFYICE0dvlifWoPYZtBc8M8avUT18t8oVkjvcOsYIzaamvFGIYz58paBlmwIX3Wmrr6SfpNh1jwi5zGCU  
 glrHlF5IO9mpxR2UbYa9w29XNnbeToDRxl3fRTvLpDOTYgnV+r7+KZbuhJhCj7ABY0S4A+kNlJby17E32k6Q==

**Sello digital del CFDI**

F/h089XYrLUzEJGessi4Z6NdJ6XM7/mTaBapZjpcaAR3muP7mGpHy5BIOqQ/TepaDWC4nydr59gwLON9TSyhj7  
 OEUO+Ga4Ndo3jI8NsyadvJzwT3KKB4uPr0p9k0ca2T9LZeQfagauPoTknokUVNUQ3u8PHgYsEKL/lqEjYQ0A8  
 aa/fdrOV7mhXw3wQKcnPq/715V4P0w1ldffg/bi+DuiGCoRdQ4c2zA0QZ+yd7orV+o1I3s499eMPCncqU/Gnj5  
 As1yhseLLNnp0jPg7U0pOV+jasxwWwseoPy6+8E6uRf16c0EpwpLoKrq9VBoEJl6qGCxBq4JDYpp9fTayrg==

**Cadena original del complemento de certificación digital del SAT**

||1.1|86C427AB-91F6-4C34-9EDC-C4534FAEDEF|2019-07-26T15:22:16|lt07RFNte9s7vhydtQ3dcb+  
 mas3BSBZeT8ftUiklIAAj26Y+U2EDeNXXBKyzEoog/x3myBLgdhS7vBOQBka80nkun5HsHd8zMXut29qmMalB  
 s68JMsqg9AWvTJSZCKH9fMqGbpjBSovluoNCyQemg5tW0063+DDIGRnl/ULWiNgHFaiGFYICE0dvlifWoPYZtB  
 c8M8avUT18t8oVkjvcOsYIzaamvFGIYz58paBlmwIX3Wmrr6SfpNh1jwi5zGCUglrHlF5IO9mpxR2UbYa9w29  
 XNnbeToDRxl3fRTvLpDOTYgnV+r7+KZbuhJhCj7ABY0S4A+kNlJby17E32k6Q==|00001000000405332712||



\* Datos obligatorios

<b>RFC del emisor</b>	<b>Nombre o razón social del emisor</b>	<b>RFC del receptor</b>	<b>Nombre o razón social del receptor</b>
DERR8102075H6	RICARDO DELGADO REYNOSO	DMZ610817LH6	SISTEMA PARA EL DESARROLLO INTEGRAL DE LA FAMILIA DEL MUNICIPIO DE ZAPOPAN, JALISCO
<b>Folio fiscal</b>	<b>Fecha de expedición</b>	<b>Fecha certificación SAT</b>	<b>PAC que certificó</b>
86C427AB-91F6-4C34-9EDC-C4534FAEEDEF	2019-07-26T15:22:15	2019-07-26T15:22:16	FIN1203015JA
<b>Total del CFDI</b>	<b>Efecto del comprobante</b>	<b>Estado CFDI</b>	<b>Estatus de cancelación</b>
\$105.13	Ingreso	Vigente	Cancelable sin aceptación

Imprimir

## Tu viaje del jueves por la tarde con Uber

Recibos Uber <uber.mexico@uber.com>

Vie 26/07/2019 03:34 PM

Para: psic.lauravillanueva@hotmail.com <psic.lauravillanueva@hotmail.com>

# Uber

Total: \$105.13  
jue., jul. 18, 2019

## Gracias por usar Uber, Laura

Esperamos que hayas disfrutado  
tu viaje de esta tarde.



# Total

# \$105.13

Tarifa del viaje	\$102.44
Subtotal	\$102.44
Contribución gubernamental: 1.5%	\$1.67
Cuota de solicitud	\$9.22
Descuentos	-\$8.20
 Monto cobrado	
Pagado en efectivo <a href="#">Cambiar</a>	\$105.13

Quieres facturar este viaje? Entra a <http://t.uber.com/mexicofacturas>





NO. DE SERIE DEL CERTIFICADO DEL EMISOR

FECHA DE EMISIÓN

00001000000405102229

18/07/2019 04:26:22 p. m.

NO. DE SERIE DEL CERTIFICADO DEL SAT

FECHA DE CERTIFICACIÓN

00001000000404998014

18/07/2019 04:27:16 p. m.

FOLIO FISCAL: 21F97223-3E77-43A0-AB0C-3F415D2EA724

EMISOR

**NOMBRE:** GASTRONOMICA CAFE CON LECHE SA DE CV  
**RFC:** GCL170131L68  
**RÉGIMEN FISCAL:** 601 - General de Ley Personas Morales

RECEPTOR

**NOMBRE:** SISTEMA PARA EL DESARROLLO INTEGRAL DE LA FAMILIA DEL MUNICIPIO DE ZAPOPAN JALISCO  
**RFC:** DMZ610817LH6  
**USO CFDI:** G03 - Gastos en general

DATOS GENERALES

**LUGAR EXPEDICIÓN:** 50000  
**MÉTODO DE PAGO:** PUE - Pago en una sola exhibición  
**FORMA DE PAGO:** 01 - Efectivo

**TIPO COMPROBANTE:** I - Ingreso  
**MONEDA:** MXN - Peso Mexicano

CLAVE	UNIDAD	CANT	NO. ID	DESCRIPCIÓN	VALOR UNITARIO	DESC	IMPORTE
90101501	C62	1.00		CONSUMO DE ALIMENTOS Y BEBIDAS	\$423.28	\$0.00	\$423.28
				IMPUESTOS TRASLADADOS	002 - IVA Tasa 16.00 %	\$67.72	

SON: CUATROCIENTOS NOVENTA Y UN PESOS, 00/100 MXN

<b>SUBTOTAL</b>	\$423.28
002 - IVA Tasa 16.00 %	\$67.72
<b>IMPUESTOS TRASLADADOS</b>	\$67.72
<b>TOTAL</b>	<b>\$491.00</b>

SIMBOLOGÍA DE CLAVES DE CATÁLOGOS DEL SAT

CLAVE SAT	DESCRIPCIÓN
90101501	Restaurantes
C62	Uno

CADENA ORIGINAL DEL COMPLEMENTO DE CERTIFICACIÓN DIGITAL DEL SAT

RFC DEL PROVEEDOR DE CERTIFICACIÓN: PPD101129EA3

||1.1|21F97223-3E77-43A0-AB0C-3F415D2EA724|2019-07-18T16:27:16|PPD101129EA3|YPfiAOfrQtvNhuaLP2EsOwQKGC0GSa055AOynGGfdKr9CGj9nTGD5GUgr4RNnPDQf95Z+Hv4qsDcbce3mLSk0KO3UT3mEncYTOML7Ux4EDCBaa1475pwF4dtvzKjfkXxPxHqvXOEExBZQFddKZNnyHI/SjVXsbVPYmAGUPmMjv3PBuXNg+CXqD+3IHJgm43GKN6MeX0cm1INdwU4RPy4dr3KSv7Vp2bmCx9nStU8XA+w+8c5yOn/qr8e8UfpucaEII2MYx/wmsEToWGpInx5/BYcHtkJsYs877En5VhUv6aBSYfqmQYjCcxhWSXkvYQhwa0B4/JGCwChdj4IEI44g==|00001000000404998014||



SELLO DIGITAL DEL CFDI

YPfiAOfrQtvNhuaLP2EsOwQKGC0GSa055AOynGGfdKr9CGj9nTGD5GUgr4RNnPDQf95Z+Hv4qsDcbce3mLSk0KO3UT3mEncYTOML7Ux4EDCBaa1475pwF4dtvzKjfkXxPxHqvXOEExBZQFddKZNnyHI/SjVXsbVPYmAGUPmMjv3PBuXNg+CXqD+3IHJgm43GKN6MeX0cm1INdwU4RPy4dr3KSv7Vp2bmCx9nStU8XA+w+8c5yOn/qr8e8UfpucaEII2MYx/wmsEToWGpInx5/BYcHtkJsYs877En5VhUv6aBSYfqmQYjCcxhWSXkvYQhwa0B4/JGCwChdj4IEI44g==

SELLO DEL SAT

C5mSyGBxdvyXSsgo4xjDvqidmZW8z+Xpwwk+yQOHRUQ2T4B6zRH8dDwZbpfE98SmF+rUPPZB2wemerFMi5LjphkV/p6P8qDGMp9S3mdJBlITS4yEtN4xFg8+cNJQP/bIVUjIRCv+DTsyC4IQcbq70q4/p9TyDGKGNQgvE0M/n3zVUGSy06Hxzad/M4b766viUpcOhjQ8DupQtKjgZ9JXh/2bq4+z0wsqHopcA9qnDpGXyBBHcOVq/ebb+D79tJb6e9ERbcuAKpp1pCKn/fWbZc0cSD5O93gd/FmINCo+ZsC6vx5+1uufhTxuBck6/4ZTIAIPv9PyamgIDf/slyA35g==

ESTE DOCUMENTO ES UNA REPRESENTACIÓN IMPRESA DE UN CFDI

EFFECTOS FISCALES AL PAGO

\* Datos obligatorios

<b>RFC del emisor</b>	<b>Nombre o razón social del emisor</b>	<b>RFC del receptor</b>	<b>Nombre o razón social del receptor</b>
GCL170131L68	GASTRONOMICA CAFE CON LECHE SA DE CV	DMZ610817LH6	SISTEMA PARA EL DESAROLLO INTEGRAL DE LA FAMILIA DEL MUNICIPIO DE ZAPOPAN JALISCO
<b>Folio fiscal</b>	<b>Fecha de expedición</b>	<b>Fecha certificación SAT</b>	<b>PAC que certificó</b>
21F97223-3E77- 43A0-AB0C- 3F415D2EA724	2019-07- 18T16:26:22	2019-07- 18T16:27:16	PPD101129EA3
<b>Total del CFDI</b>	<b>Efecto del comprobante</b>	<b>Estado CFDI</b>	<b>Estatus de cancelación</b>
\$491.00	Ingreso	Vigente	Cancelable sin aceptación

Imprimir

CAFE CON LECHE RESTAURANTES  
GASTRONOMICA CAFE CON LECHE, SA DE CV  
RFC:GCL170131L68  
5 DE FEBRERO 111, COL. CENTRO TOLUCA ES  
TADO DE MEXICO MEXICO CP 50000  
SUCURSAL:5 DE FEBRERO 111, COL. CENTRO TOLUCA ES  
TADO DE MEXICO

=====

MESA:9	MESERO:JOEL
FOLIO:207828	
18/07/2019 03:49:22 PM	
PERSONAS:2	ORDEN:112

=====

CANT.	DESCRIPCION	IMPORTE
1	COCA COLA	\$28.00
1	COCACOLA LIGHT	\$28.00
1	ESPRESSO	\$28.00
1	CHORIZO GUARNICION	\$17.00
2	ARRACHERA ARRIERA	\$390.00

SUBTOTAL: \$423.28

IVA: \$67.72

TOTAL: \$491.00

SON:CUATROCIENTOS NOVENTA Y UN PESOS 00/10  
O M.N.

EN DIOS CONFIAMOS  
GRACIAS POR SU PREFERENCIA  
ESTE NO ES UN COMPROBANTE FISCAL  
VIGENCIA PARA FACTURACION: 48 HORAS

SI DESEA FACTURA, PUEDE SOLICITARLA  
EN CAJA O AL MESERO

QUEREMOS MEJORAR, ENVIAMOS TUS COMENTARIOS GERE  
NCIACAFECONLECHE@GMAIL.COM  
1 HORA DE ESTACIONAMIENTO GRATIS CON TICKET SELL  
ADO EN NIGROMANTE 311  
CODIGO FACT:5J8EXWX32  
FACTURA EN:HTTP://WWW.NATIONALSOFT-CLOUD.COM/CA  
FECONLECHERESTAURA  
DIAS VIGENCIA:2  
FOLIO:207828

\*\*\*SOFT RESTAURANT V9.5 PRO\*\*\*



Fecha de expedición: 2019-07-26T15:22:07  
 Tipo de comprobante: I - Ingreso  
 Lugar de Expedición: 52176

**EMISOR**  
 GERARDO ORTIZ ARRIAGA  
 RFC:OIAG621116F35

**RECEPTOR**  
 SISTEMA PARA EL DESARROLLO INTEGRAL DE  
 LA FAMILIA DEL MUNICIPIO DE ZAPOPAN,  
 JALISCO

Cantidad	Unidad	Descripción	Valor Unitario	Impuestos	Importe
1	E48 - Unidad de servicio	78111808 - ALQUILER DE VEHÍCULOS (RENTA DE VEHÍCULOS, SERVICIOS PRIVADOS DE TRANSPORTE DE PASAJEROS) Tarifa	97.22	002 - IVA - 16.00 15.55	97.22
1	XNA - No Aplica	93161600 - IMPUESTOS DISTINTOS DEL IMPUESTO DE RENTA Contribución gubernamental: 1.5%	1.59	002 - IVA - 16.00 0.25	1.59
1	XNA - No Aplica	78111808 - ALQUILER DE VEHÍCULOS (RENTA DE VEHÍCULOS, SERVICIOS PRIVADOS DE TRANSPORTE DE PASAJEROS) Cuota de solicitud	8.75	002 - IVA - 16.00 1.4	8.75
<b>Importe con letra</b>				Subtotal	107.56
CIENTO VEINTICUATRO PESOS 76/100 PESOS				Impuestos	
Método de pago: PUE - Pago en una sola exhibición				Descuento	
Forma de pago: 01 - Efectivo				Total	124.76

**TRASLADOS**

Impuesto	Tipo Factor	Tasa o cuota	Importe
002	Tasa	0.160000	



Este documento es una representación impresa de un CFDI.  
 Efectos fiscales al pago  
 Moneda: MXN  
 Trip UUID: c110794f-74f9-4b7b-bc22-646a052b1895  
 Número de certificado: 00001000000411020188  
 Folio fiscal: 360BEB6B-56B5-40EF-8A26-917BCF96B16C  
 Serie certificado SAT: 00001000000407371267  
 RFC proveedor de certificación: DET080304395



CFDI emitido através de  
[detecno.com](http://detecno.com)

**Sello SAT**

e4pn1valG6Yav+i05ZwS9luVitVzFix+//rYkisyINHIsATS8mqtnCxWX+97KHhKJ11UdBDFtOAEWQvDUgFqv1RHZo2EcehGLm0RTB3Wwf3fs  
 Ttd8CyOG7+gb3txfDjPrcLDPddEI+gCM3t3TgUwDS6E12pan8tz8TiexuEhFG/2bwpBLqH6s4LUdYnLixjaaw3DUwifebh7XgXFAfUYZh0a8ZGP  
 ut+rybscDHlzlyBVeDJSHlusZD1vkleke58Cjs3fg0nng95bcnDRRPwOpPfe679EIgns9g+wASUmZbuHoejbZ/4/zxypJu6/A2YRyV5j9t0OBKWP7c

**Sello digital del CFDI**

ltx3y00i1Wz42hVZWONirC6VQvrgPWS7OzDolQ1oNj427uQ2SgllLiy/wsPbIZW+x/SSdwjvcnnOE0tbPnsDAhqmJw5/9jnYNHsqRH1Dkd4jU3n  
 gxQ8JzjZ2/fzWjzJyjHm6XXH2Rv5Av0ssnLwsYE1HzoPrF9jGdjzYKzX/kQ8KJzCfuuHzhCujyIBM/4YmpBuiaXi410gx5fShDU/Cr2SOumAtFo3pU  
 lqyo8wuj7PW0XxriOP0u8LzT9hq+FKrrXxkRRRTEJebkQlbSYpkYINusfPqwMFj0GUXFMQKC69Eis/sCE30VdSjCOyxUI5FrdOEshIKzFWR7SG  
 3yzvv+g==

**Cadena original del complemento de timbre fiscal digital del SAT**

||3.3|DMZ6|B1895|2019-07-26T14:22:05|01|00001000000411020188|107.56|MXN|124.76||PUE|52176|OIAG621116F35|GERARDO ORTIZ  
 ARRIAGA|621|DMZ610817LH6|SISTEMA PARA EL DESARROLLO INTEGRAL DE LA FAMILIA DEL MUNICIPIO DE ZAPOPAN,  
 JALISCO|G03|78111808|1|E48|Unidad de servicio|Tarifa|97.22|97.22|97.22|002|Tasa|0.160000|15.55|93161600|1|XNA|No  
 Aplica|Contribución gubernamental: 1.5%|1.59|1.59|1.59|002|Tasa|0.160000|0.25|78111808|1|XNA|No Aplica|Cuota de  
 solicitud|8.75|8.75|8.75|002|Tasa|0.160000|1.4|002|Tasa|0.160000|17.20|17.20|

\* Datos obligatorios

<b>RFC del emisor</b>	<b>Nombre o razón social del emisor</b>	<b>RFC del receptor</b>	<b>Nombre o razón social del receptor</b>
OIAG621116F35	GERARDO ORTIZ ARRIAGA	DMZ610817LH6	SISTEMA PARA EL DESARROLLO INTEGRAL DE LA FAMILIA DEL MUNICIPIO DE ZAPOPAN, JALISCO
<b>Folio fiscal</b>	<b>Fecha de expedición</b>	<b>Fecha certificación SAT</b>	<b>PAC que certificó</b>
360BEB6B-56B5- 40EF-8A26- 917BCF96B16C	2019-07- 26T14:22:05	2019-07- 26T15:22:07	DET080304395
<b>Total del CFDI</b>	<b>Efecto del comprobante</b>	<b>Estado CFDI</b>	<b>Estatus de cancelación</b>
\$124.76	Ingreso	Vigente	Cancelable sin aceptación

Imprimir

# Recibo de UberX



Jueves 18 de julio de 2019 a las 7:10 p.m.

Tarifa del viaje	\$112.77
Subtotal	\$112.77
Contribución gubernamental: 1.5%	\$1.84
Cuota de solicitud	\$10.15
Total	\$124.76
 Pagado en efectivo	\$124.76

ADD AN EXTRA



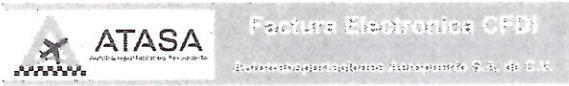

Folio Interno: WEB - 296948

Folio Fiscal: 7566C6A3-155C-4313-AD8C-E428FB2F41CB

Emitido En: 44190

Tel. 38124278 y 38118955

Regimen Fiscal: 624-Coordinados

Sucursal: Carretera a Chapala (Aeropuerto Internacional Miguel Hidalgo) Km 17.5, Tlajomulco de Zuñiga, Jal. CP. 45659, Tels: 3688 5925 y 3688 2991

Serie CSD del Emisor

00001000000404419155

Fecha de Emisión

22/07/2019 03:39:21 p. m.

Tipo de comprobante

I-Ingreso

Serie CSD del SAT

00001000000408254801

Fecha de Certificación

22/07/2019 03:41:26 p. m.

Numero de Ticket

1907180050005920

G03-Gastos en general

Datos del Emisor

AAE670707JZ6

AUTOTRANSPORTACIONES AEROPUERTO SA DE CV

CFDI TipoRelacion:UUIDS Relacionados:

Datos del Receptor

DMZ610817LH6

SISTEMA PARA EL DESARROLLO INTEGRAL DE LA FAMILIA DEL MUNICIPIO DE ZAPOPAN

Nolidentif.	ClaveProdServ	ClaveUnidad	Cantidad	Unidad	Descripción	Precio Unitario	Importe	
1907180050005920	78111804	E48	1	Unidad de servicio	TRANSPORTACION DE PASAJE	500.00	500.00	
							IVA 002 Exento	
							Subtotal	\$500.00
Total con letra: QUINIENTOS PESOS 00/100 M.N.							I.V.A	\$0.00
							I.V.A Ret	\$0.00
Forma de Pago:01-Efectivo Metodo de Pago:PUE-Pago en una sola exhibición						Total	\$500.00	



Sello Digital del CFDI:

f4x0cKCbJBb8SJ5DoHElhZ05rW8kOb/PhtqfYs7VcPbYlvO0jsE3sas+YXCInyo13AqQ03QYzkt1E+1R3evWQcBjAF1OyN6SCtgsqDC61UG+/4ZXtB5VVnCeUluyIW+yBdrhaPkbmt6Z3yvFt1BrCAKZQKSEvjPiiyH3cf/YWU1QCmSLCnlA6QiqTNCYyIuxaUPc1IXhG3IGUc57FaFEfRkkXTor8d9aKgPWnJfQtVY9QwKixmT/14P51HbZt+Y2TyQ1GsQQSIHB7f4/5Yo6owwcM0gEtZFL8V0rVs5rcF+VUlvIHUjGp/VvzZcsZ62Eq4tmS0zRAE1cq7nvGnA==

Sello del SAT:

Rd18kEdxeFzDMfS3uYwynpChUDrFW27PU0V7IRfsN6ZRXXW1KDj/JpooB+N2XUjxg7zH+kYk7wsvthQT86p7D0cXJH7W2MZeapBj/2bZNQ8Qa4y8VPa16lwVSVMEHvS/ZQCkD95CihWE80kRNp7gj7d+QycieBVuc0XUXRfOgA1y7kD9s9WwOG94IK4rx7A7rMkl5D7FInN8DWc0UP7CQG3NBTX01smbdnGDUejd6yzDfmUOLhVXonzQNY1UpZkSfXfXb65VUk1tTcteMvREK+p0RPRbGrZ78rRi6Pp8UMVxmYVqSji1lcE1pUmVIYz6JwakEip+jQ1fWa8cTHXEWjA==

Cadena Original del Timbre Fiscal Digital del SAT

||1.1|7566c6a3-155c-4313-ad8c-e428fb2f41cb|2019-07-22T15:41:26|LSO1306189R5|f4x0cKCbJBb8SJ5DoHElhZ05rW8kOb/PhtqfYs7VcPbYlvO0jsE3sas+YXCInyo13AqQ03QYzkt1E+1R3evWQcBjAF1OyN6SCtgsqDC61UG+/4ZXtB5VVnCeUluyIW+yBdrhaPkbmt6Z3yvFt1BrCAKZQKSEvjPiiyH3cf/YWU1QCmSLCnlA6QiqTNCYyIuxaUPc1IXhG3IGUc57FaFEfRkkXTor8d9aKgPWnJfQtVY9QwKixmT/14P51HbZt+Y2TyQ1GsQQSIHB7f4/5Yo6owwcM0gEtZFL8V0rVs5rcF+VUlvIHUjGp/VvzZcsZ62Eq4tmS0zRAE1cq7nvGnA==|00001000000408254801||

Dudas o aclaraciones : facturacion@atasataxi.com

www.atasataxi.com

Este documento es una representación impresa de un CFDI

\* Datos obligatorios

<b>RFC del emisor</b>	<b>Nombre o razón social del emisor</b>	<b>RFC del receptor</b>	<b>Nombre o razón social del receptor</b>
AAE670707JZ6	AUTOTRANSPORTACIONES AEROPUERTO SA DE CV	DMZ610817LH6	SISTEMA PARA EL DESARROLLO INTEGRAL DE LA FAMILIA DEL MUNICIPIO DE ZAPOPAN
<b>Folio fiscal</b>	<b>Fecha de expedición</b>	<b>Fecha certificación SAT</b>	<b>PAC que certificó</b>
7566C6A3-155C-4313-AD8C-E428FB2F41CB	2019-07-22T15:39:21	2019-07-22T15:41:26	LSO1306189R5
<b>Total del CFDI</b>	<b>Efecto del comprobante</b>	<b>Estado CFDI</b>	<b>Estatus de cancelación</b>
\$500.00	Ingreso	Vigente	Cancelable sin aceptación

Imprimir

\*\*\*\* ATASA \*\*\*\*

TELEFONOS PARA  
RESERVACION DE SERVICIOS  
GDL-APTO.

(33) 3688-5293

(33) 3688-6002

(33) 3688-5291

(33) 3688-5289

2019/07/18 22:12:14

UNIDAD: 157

CONDUCTOR: 582

ZONA: 23

PRECIO: \$ 0500

TERMINAL: 5

SI REQUIERE CFDI, USTED  
CUENTA CON EL MES EN CURSO  
PARA FACTURAR  
INGRESE A:

[www.atasataxi.com](http://www.atasataxi.com)

T.Pago: 01 - Efectivo

NUMERO DE TICKET:

1907180050005920