

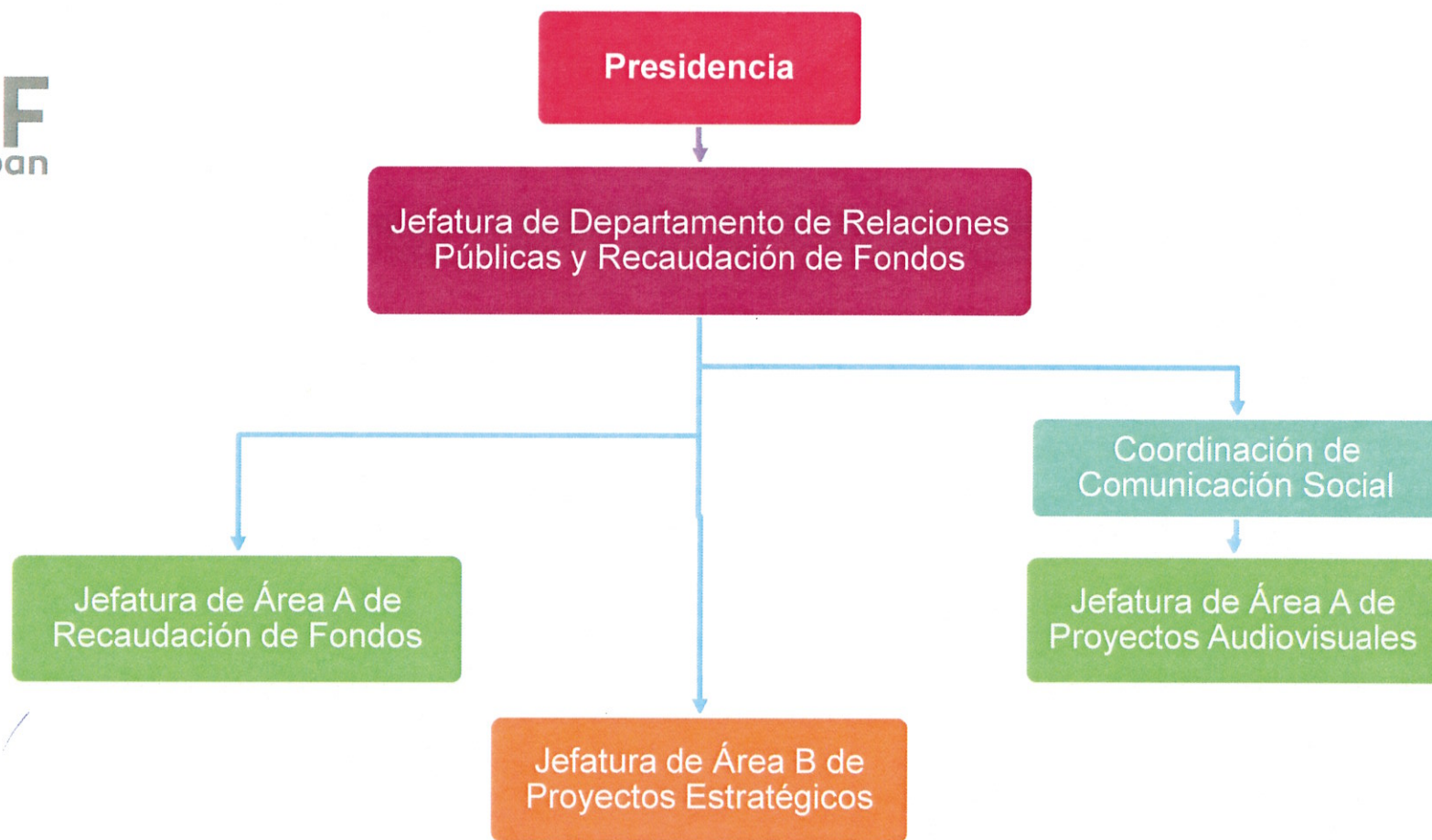

Handwritten signatures and initials at the bottom of the page:

- SP
- Juan Espinoza
- M
- maeyor
- A
- S
- CS
- BA
- BA
- mpo



A horizontal bar with segments of green, orange, red, green, and blue. Below the bar are several handwritten signatures in blue and black ink.



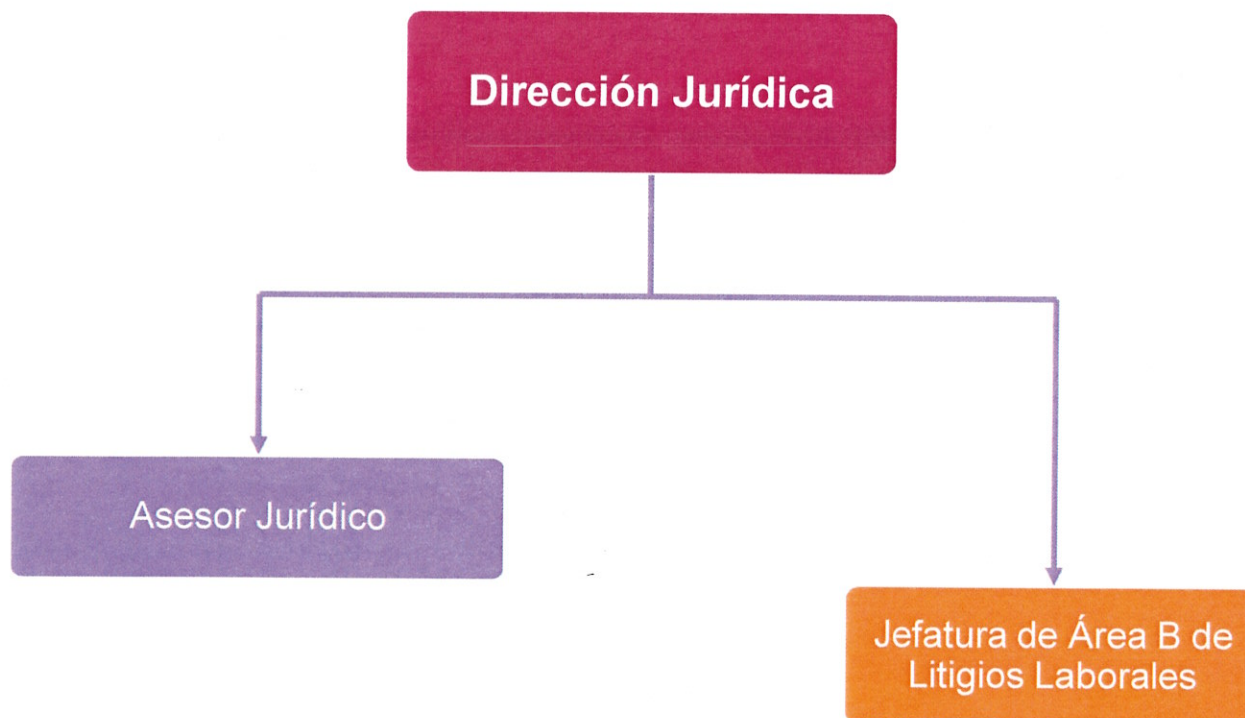

A horizontal bar with five colored segments (green, orange, red, green, blue) is positioned above a series of handwritten signatures. The signatures are written in blue and black ink and are arranged horizontally. On the far right, there is a large, stylized signature in blue ink.

**Dirección de
Servicios**

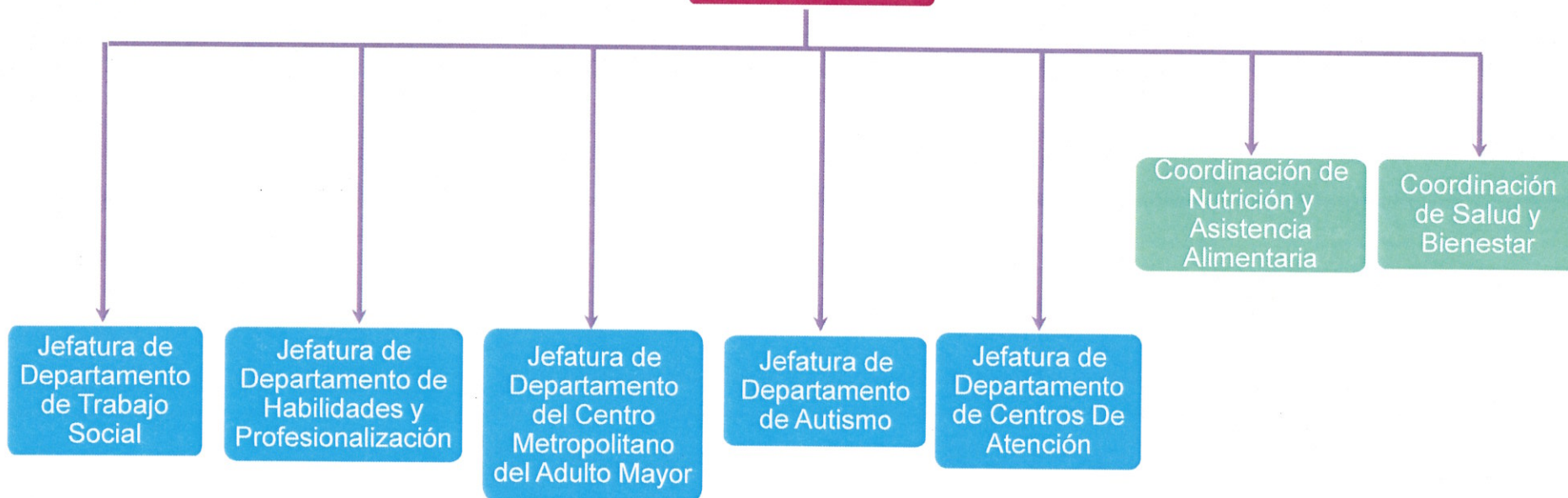

A series of handwritten signatures and initials in blue and red ink, located at the bottom of the page. The signatures are arranged horizontally, with some overlapping. The initials 'CR' are visible on the right side.



Jefatura de Departamento de
Trabajo Social



Jefatura de Área B de
Protección Civil



[Handwritten signatures and initials]

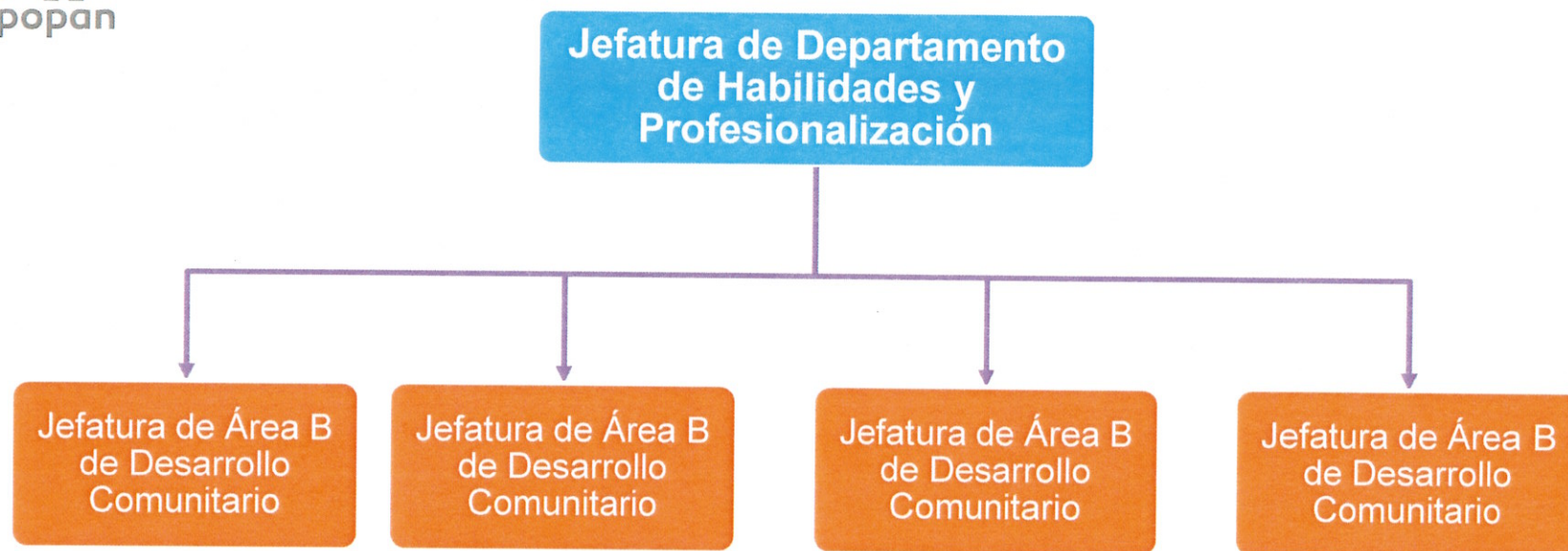



Jefatura de Departamento del
Centro Metropolitano del Adulto
Mayor

Handwritten signatures and initials are present below a horizontal line, including names like "Miguel", "J. B.", "P. C.", and "mpo".

Jefatura de Departamento
de Autismo

Coordinación de Autismo
(Turno Matutino)

Jefatura de Área A de
Evaluación y
Diagnóstico

Coordinación de Autismo
(Turno Vespertino)

Jefatura de Área A de
Evaluación y
Diagnóstico

Jefatura de Área A de
Atención Familiar

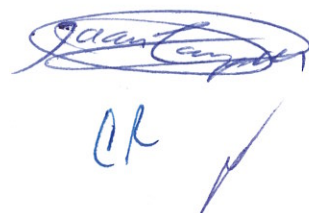
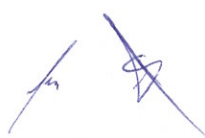

mpo



Jefatura de Departamento de Centros de Atención

Jefatura de Área A de Centros de Atención

Jefatura de Área B del Centro de Desarrollo Infantil No. 01

Jefatura de Área B del Centro de Desarrollo Infantil No. 02

Jefatura de Área B del Centro de Desarrollo Infantil No. 03

Jefatura de Área B del Centro de Desarrollo Infantil No. 04

Jefatura de Área B del Centro de Desarrollo Infantil No. 05

Jefatura de Área B del Centro de Desarrollo Infantil No. 06

Jefatura de Área B del Centro de Desarrollo Infantil No. 08

Jefatura de Área B del Centro de Desarrollo Infantil No. 09

Jefatura de Área B del Centro de Desarrollo Infantil No. 10

Encargada de
Centro de
Asistencia Infantil
Comunitario

Encargada de
Centro de
Asistencia Infantil
Comunitario

Encargada de
Centro de
Asistencia Infantil
Comunitario

Encargada de
Centro de
Asistencia Infantil
Comunitario

[Handwritten signatures and initials at the bottom of the page, including "maga", "J. P.", "B", "S", "Juan Carlos", and "mpo"]

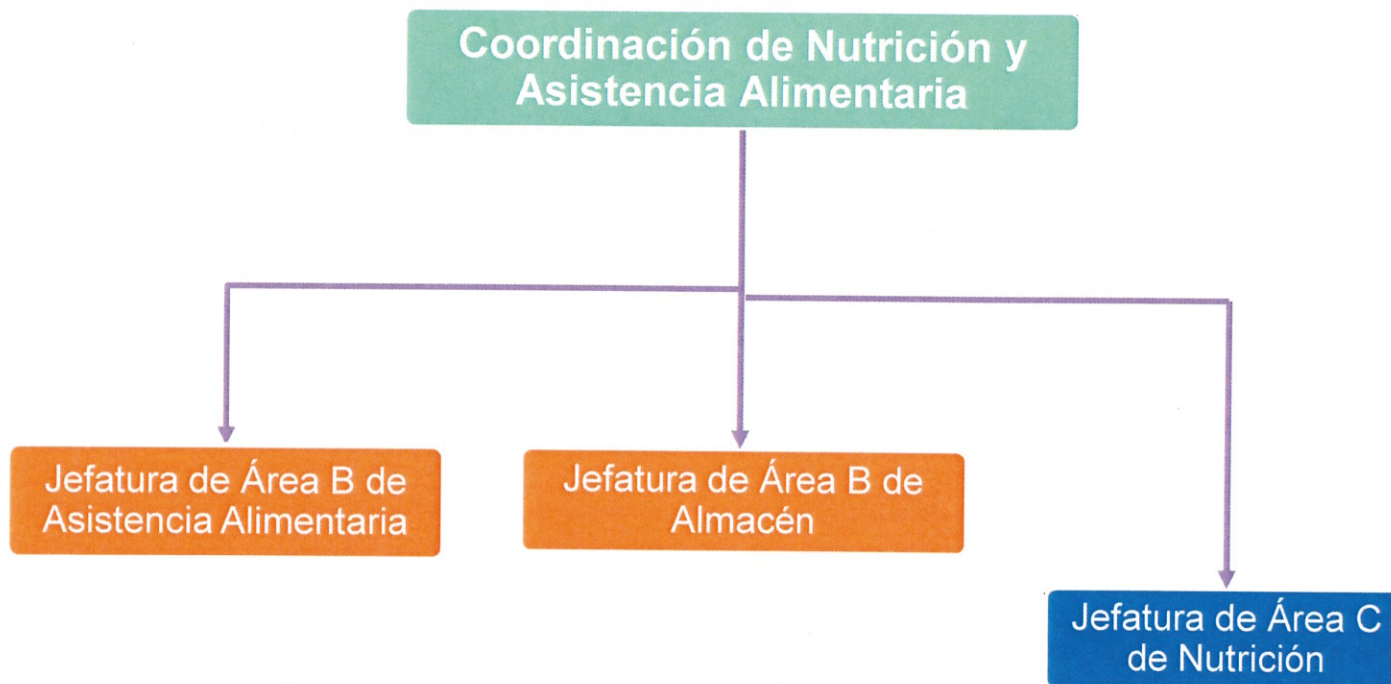

Handwritten signatures and initials are present below the organizational chart, along with a horizontal bar composed of colored segments (green, orange, red, green, blue).



Coordinación de Salud y
Bienestar



Jefatura de Área A de
Salud Integral



[Handwritten signatures and initials in blue and red ink, including a large signature on the right and several smaller ones below it.]



Dirección de Programas

Jefatura de Departamento de la Delegación Institucional de la Procuraduría de Protección de Niñas, Niños y Adolescentes

Jefatura de Departamento de Paz

Jefatura de Departamento de Protección a la Niñez y Adolescencia



Handwritten signatures and initials below the bar, including a large signature on the right and several smaller ones below it.



**Jefatura de Departamento de la Delegación
Institucional de la Procuraduría de
Protección de Niñas, Niños y Adolescentes**

Coordinación de Custodia,
Tutela, Adopción y
Acogimiento Familiar

Jefatura de Área B de
Adopción y Acogimiento
Familiar

Subdelegación de la
Delegación Institucional
de la Procuraduría de
Protección de Niñas,
Niños y Adolescentes
(UAVIFam)

Subdelegación de la
Delegación Institucional
de la Procuraduría de
Protección de Niñas,
Niños y Adolescentes

Jefatura de Área B de
Unidad

[Handwritten signatures and initials at the bottom of the page, including 'mpo', 'CR', and various illegible signatures.]

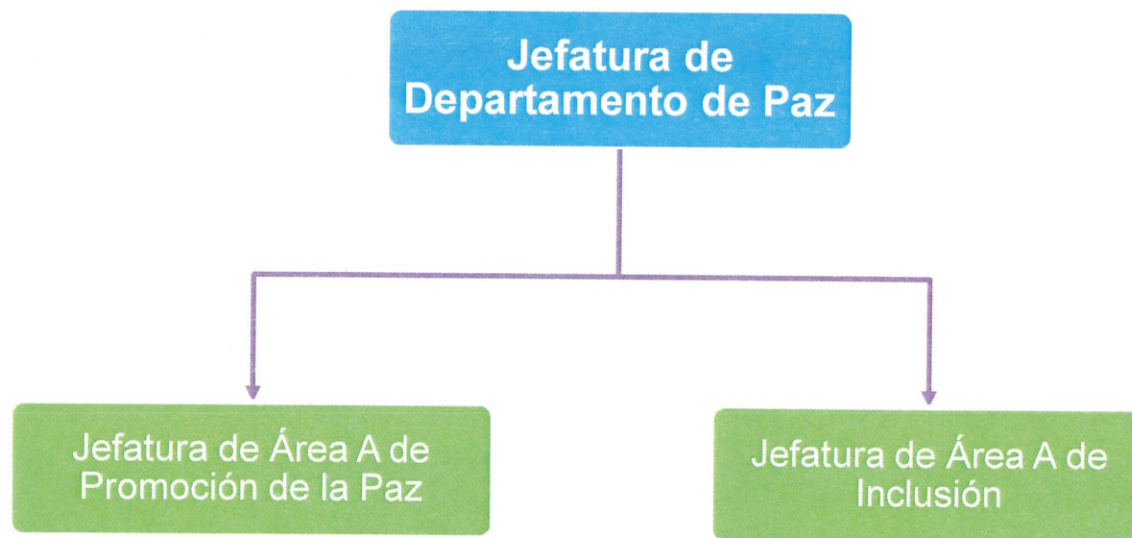

[Handwritten signatures and initials]

[Handwritten signature: mpo]

[Handwritten signature: Juan Carlos]

[Handwritten initials: CR]

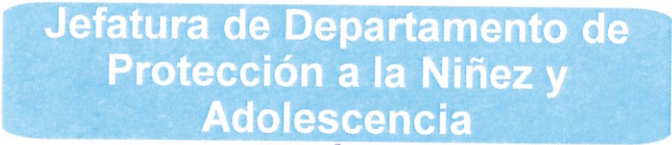

A horizontal strip of colored paper (green, orange, red, green, blue) with various handwritten signatures and initials in blue and red ink below it.



Jefatura de Departamento de
Desarrollo de Capital Humano

Coordinación de
Nóminas

Jefatura de Área A de
Desarrollo de Capital
Humano



[Handwritten signatures and initials below the bar]

[Handwritten signature: mpo]

[Handwritten signature: Juan Zapopan]

[Handwritten initials: CR]

Jefatura de Departamento
de Recursos Financieros

Jefatura de Área A de
Control Presupuestal

Jefatura de Área B de
Ingresos y Egresos

Jefatura de Área B de
Patrimonio

Handwritten signatures and initials at the bottom of the page, including "mpo", "CR", and various initials like "B", "S", "P", "C", "D", "E", "F", "G", "H", "I", "J", "K", "L", "M", "N", "O", "P", "Q", "R", "S", "T", "U", "V", "W", "X", "Y", "Z".

Jefatura de Departamento de
Adquisiciones



Jefatura de Área B de Almacén



[Handwritten signatures and initials in blue and brown ink, including names like Juan Carlos and others]

Jefatura de Departamento de
Servicios Generales

Jefatura de Área A de
Mantenimiento Vehicular

Jefatura de Área B de
Mantenimiento de Inmuebles



[Handwritten signatures and initials below the bar]

[Handwritten signature: mpo]

[Handwritten signature: Juan Carlos]

[Handwritten initials: CR]

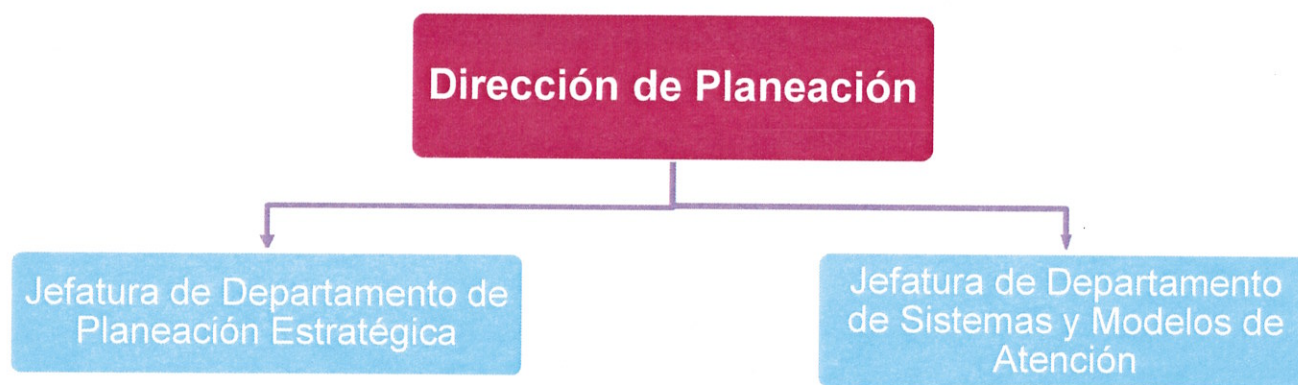

[Handwritten signatures and initials below the bar]

[Handwritten signature: mpo]

[Handwritten signature: Juan Carlos]

[Handwritten initials: CR]

Jefatura de Departamento
de Planeación Estratégica

Jefatura de Área B de
Análisis y Sistematización
de la Información

Jefatura de Área B de
Gestión de Proyectos

Jefatura de Área B de
Manuales y
Procedimientos



[Handwritten signatures and initials below the bar]

[Signatures: mmp, J. P., B. S., J. P., mpo]



Jefatura de Departamento
de Sistemas y Modelos de
Atención

Jefatura de Área B
de Sistemas y
Asistencia Técnica

Handwritten signatures and initials at the bottom of the page, including:

- mpo
- PR
- Handwritten initials and signatures in blue and red ink.

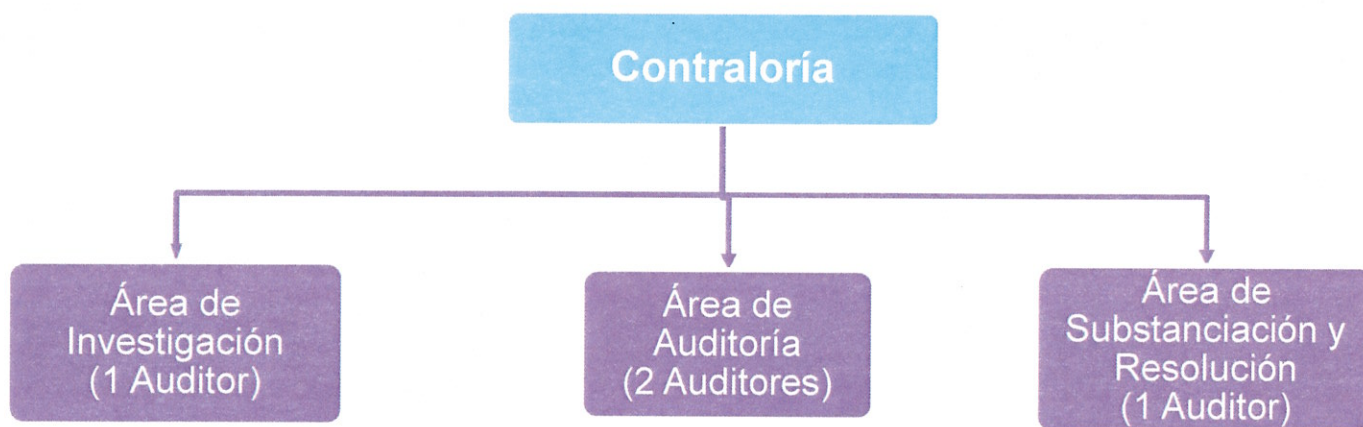

Handwritten signatures and initials in blue and brown ink, including a large blue 'S', a blue signature with 'maga' below it, a blue signature with 'for' and a crossed-out 'A' below it, a blue signature with 'CB' and 'ON' below it, a brown signature with 'd.' below it, a brown signature with 'S' below it, a blue signature with 'Juan Lopez' below it, and a blue signature with 'CR' below it. There are also some other blue and brown marks and initials scattered around.



Jefatura de Área A Coordinador
de Archivos

A horizontal bar composed of five distinct color segments arranged from left to right: green, orange, red, light green, and blue.

**BAJAS DE
BIENES PARA
CHATARRA
OCT. 2021**

11

2

CONTRALORIA
ACTA CIRCUNSTANCIADA
NUMERO C-AC-014-2021

En la ciudad de Zapopan, Jalisco, a 02 dos de junio de 2021 dos mil veintiuno, siendo las 10:00 diez horas del día en que se actúa, el suscrito LIC. **GUSTAVO GILBERTO PUGA GOMEZ**, Auditor adscrito a la Contraloría del Organismo Público Descentralizado denominado Sistema Para el Desarrollo Integral de la Familia del municipio de Zapopan, Jalisco (DIF Zapopan), ubicada en Av. Laureles No. 1151, en la Colonia Unidad Fovissste de Zapopan, Jalisco, en unión de sus testigos de asistencia con quienes legalmente actúa y dan fe, manifiesto que actúo por instrucciones de la L.C.P. Berenice Cárabez Hernández Contralora del Organismo en cita, de conformidad a lo dispuesto en los artículos 12 y 13 de la Ley del Procedimiento Administrativo del Estado de Jalisco y sus Municipios, 145 del Reglamento Interno del Sistema para el Desarrollo Integral de la Familia del Municipio de Zapopan, Jalisco, 13 del Reglamento Interno de la Contraloría y de los Procesos de Fiscalización del Sistema DIF Zapopan, así como lo establecido en el artículo 138 de la Ley de Compras Gubernamentales, Enajenaciones y Contratación de Servicios del Estado de Jalisco y sus Municipios, en el domicilio legal del Organismo, con la finalidad iniciar el procedimiento de baja a diversos bienes muebles Propiedad del Sistema mismos que al día de hoy resultan obsoletos se encuentran en mal estado, para lo cual me traslado a la bodega denominada "Jardín de la Tercera Edad" en donde se encuentran localizados los bienes que a continuación se detallan en los listados que comprenden de 10 diez fojas tamaño oficio útiles por una sola de sus caras debidamente foliadas y que forman parte integral de la presente acta, mismos que comprenden de mobiliario de oficina, equipo de oficina, equipo de radiocomunicación, herramientas, maquinaria y equipo de cómputo, los cuales se utilizaron por diversas áreas de este Sistema, certificados por el Lic. Raúl Alejandro García Guzmán Jefe de Patrimonio de esta Institución, según lo manifestado en el memorando número P/07/2021 de fecha 24 de mayo de 2021, y recibido por este Órgano Interno de Control para su Validación, acto seguido se procede a realizar una inspección física de los bienes para constatar su existencia, así como el estado en que se encuentran encontrando lo que a continuación se detalla:



Acciones que cambian vidas

HOJA 1 DE 2

Una vez que tuve a la vista los bienes antes descritos, se hace contar que son un total de 470 cuatrocientos setenta bienes muebles, y que estos se encuentran el mal estado, resultan inútiles y obsoletos, por lo que se recomienda su desincorporación.

Con lo anterior se da inicio al procedimiento previsto en el artículo 138 de la ley de Compras Gubernamentales, Enajenaciones y Contratación de Servicios del Estado de Jalisco y sus Municipios, pudiendo posteriormente dar inicio al procedimiento señalado en los artículos 139, 140, 141 y 142 de la ley en cita.

Que es todo lo que se tiene que manifestar y se levanta la presente acta, para todos los fines legales y administrativos a que haya lugar, firmando al margen y al calce para constancia, en unión de los Testigos de Asistencia con quienes legalmente actúa y dan fe, concluyendo a las 14:00 catorce horas del día de su inicio.



LIC. GUSTAVO GILBERTO PUGA GOMEZ

Auditor comisionado por la Contraloría Interna



L.C.P. RAUL ALEJANDRO GARCÍA GUZMAN

Jefe de patrimonio

Testigo de asistencia:



LIC. OLGA MARÍA ESPARZA CAMPA

Directora de Administración y Finanzas

Testigo de asistencia:



L.C.P. JUAN CRISOSTOMO RODRIGUEZ SUSTAITA

Jefe del Departamento de Recursos Financieros

HOJA 2 DE 2



Acciones que cambian vidas

RELACIÓN DE MOBILIARIO DE OFICINA, EQUIPO DE OFICINA, EQUIPO DE RADIO COMUNICACIÓN, HERRAMIENTAS, MAQUINARIA Y EQUIPO DE COMPUTO, QUE SE ENCUENTRAN EN MAL ESTADO Y YA NO SON FUNCIONALES PARA ESTE SISTEMA, LOS CUALES SE AUTORIZA SU DESINCORPORACIÓN.
21/05/2021

NUMERO CONSECUTIVO	NUMERO DE INVENTARIO	CONCEPTO	DESCRIPCION DEL BIEN	SERIE	AREA O CENTRO	ESTADO DEL BIEN	MEMORANDO
1	25501	LATERAL DE ESCRITORIO SEMI-EJECUTIVO			SERVICIOS GENERALES	MAL ESTADO	S.G 202/2020
2	22987	CPU		MXX82102WY	HABILIDADES Y PROFECIONALIZACION	MAL ESTADO	FOLIO 1523
3	28376	PIZARRON	DE CORCHO		SALUD Y BIENESTAR	MAL ESTADO	S.B. 015/2021
4	29264	REGULADOR			SALUD Y BIENESTAR	MAL ESTADO	S.B. 015/2021
5	S/N	PIZARRON DE CORCHO			SALUD Y BIENESTAR	MAL ESTADO	S.B. 015/2021
6	28810	SACAPUNTAS	ELECTRICO		SALUD Y BIENESTAR	MAL ESTADO	S.B. 015-A/2021
7	S/N	SILLON INFANTIL			LUDOTECA	MAL ESTADO	DPHC 06/2021
8	S/N	SILLON INFANTIL			LUDOTECA	MAL ESTADO	DPHC 06/2021
9	S/N	SILLON INFANTIL			LUDOTECA	MAL ESTADO	DPHC 06/2021
10	S/N	SILLON INFANTIL			LUDOTECA	MAL ESTADO	DPHC 06/2021
11	S/N	SILLON INFANTIL			LUDOTECA	MAL ESTADO	DPHC 06/2021
12	S/N	SILLON INFANTIL			LUDOTECA	MAL ESTADO	DPHC 06/2021
13	S/N	SILLON INFANTIL			LUDOTECA	MAL ESTADO	DPHC 06/2021
14	S/N	SILLON INFANTIL			LUDOTECA	MAL ESTADO	DPHC 06/2021
15	10077	SILLA SECRETARIAL			NUTRICION Y ASISTENCIA ALIMENTARIA	MAL ESTADO	D.S. 682/2020
16	41189	SILLON	EJECUTIVO NEGRO		NUTRICION Y ASISTENCIA ALIMENTARIA	MAL ESTADO	D.S. 313/2020
17	31085	SILLA SECRETARIAL			NUTRICION Y ASISTENCIA ALIMENTARIA	MAL ESTADO	D.S. 132/2020
18	35982	GAVETA COLGANTE			NUTRICION Y ASISTENCIA ALIMENTARIA	MAL ESTADO	D.S. 754/2020
19	12207	SILLA SECRETARIAL	PLIANA COLOR NEGRO		SALA DE AUDITORES	MAL ESTADO	M.V. 018/21
20	S/N	DESARMADOR	DE GOLPE PHILLIPS DE 5/6" X 8"		SERVICIOS GENERALES	MAL ESTADO	S.G.42/2021
21	S/N	DESARMADOR	PLANO DE GOLPE DE 5/6" X 8"		SERVICIOS GENERALES	MAL ESTADO	S.G.42/2021
22	13304	MULTIAMPERIMETRO	FLUKE		SERVICIOS GENERALES	MAL ESTADO	S.G.42/2021
23	16002	VENTILADOR	M-3 POSICIONES		CONTRALORIA	MAL ESTADO	C 62/2020
24	S/N	MUEBLE DE GUARDA	DE MATERIAL DIDACTICO		CDI 9	MAL ESTADO	C.A 137/2020
25	23200	PERIQUERA DE PLASTICO			CDI 9	MAL ESTADO	C.A 137/2020
26	24575	SILLA DE VISITA EN PLIANA	COLOR NEGRO ESTIBABLE		CDI 9	MAL ESTADO	C.A 137/2020
27	S/N	SILLA DE VISITA	ESTIBABLE CALIBRE 18		CDI 9	MAL ESTADO	C.A 137/2020
28	24643	SILLA INFANTIL	TIPO CONCHA		CDI 9	MAL ESTADO	C.A 137/2020
29	12466	SILLA INFANTIL	TIPO CONCHA		CDI 9	MAL ESTADO	C.A 137/2020
30	24604	SILLA INFANTIL TIPO CONCHA	COLOR AZUL		CDI 9	MAL ESTADO	C.A 137/2020
31	24660	SILLA INFANTIL TIPO CONCHA	COLOR AZUL		CDI 9	MAL ESTADO	C.A 137/2020
32	24637	SILLA INFANTIL TIPO CONCHA	COLOR AZUL		CDI 9	MAL ESTADO	C.A 137/2020
33	24653	SILLA INFANTIL TIPO CONCHA	COLOR AZUL		CDI 9	MAL ESTADO	C.A 137/2020
34	24631	SILLA INFANTIL TIPO CONCHA	COLOR AZUL		CDI 9	MAL ESTADO	C.A 137/2020
35	S/N	SILLA INFANTIL TIPO CONCHA	COLOR AZUL		CDI 9	MAL ESTADO	C.A 137/2020
36	24664	SILLA INFANTIL TIPO CONCHA	COLOR AZUL		CDI 9	MAL ESTADO	C.A 137/2020
37	24641	SILLA INFANTIL TIPO CONCHA	COLOR AZUL		CDI 9	MAL ESTADO	C.A 137/2020
38	22120	SILLA INFANTIL TIPO CONCHA	COLOR AZUL		CDI 9	MAL ESTADO	C.A 137/2020
39	24672	SILLA INFANTIL TIPO CONCHA	COLOR AZUL		CDI 9	MAL ESTADO	C.A 137/2020
40	24633	SILLA INFANTIL TIPO CONCHA	COLOR AZUL		CDI 9	MAL ESTADO	C.A 137/2020
41	S/N	SILLA INFANTIL TIPO CONCHA	COLOR AZUL		CDI 9	MAL ESTADO	C.A 137/2020
42	24648	SILLA INFANTIL TIPO CONCHA	COLOR AZUL		CDI 9	MAL ESTADO	C.A 137/2020
43	24654	SILLA INFANTIL TIPO CONCHA	COLOR AZUL		CDI 9	MAL ESTADO	C.A 137/2020
44	24625	SILLA INFANTIL TIPO CONCHA	COLOR AZUL		CDI 9	MAL ESTADO	C.A 137/2020
45	24659	SILLA INFANTIL TIPO CONCHA	COLOR AZUL		CDI 9	MAL ESTADO	C.A 137/2020
46	24602	SILLA INFANTIL TIPO CONCHA	COLOR AZUL		CDI 9	MAL ESTADO	C.A 137/2020
47	24605	SILLA INFANTIL TIPO CONCHA	COLOR AZUL		CDI 9	MAL ESTADO	C.A 137/2020
48	24636	SILLA INFANTIL TIPO CONCHA	COLOR AZUL		CDI 9	MAL ESTADO	C.A 137/2020
49	19666	SILLA INFANTIL TIPO CONCHA	COLOR AZUL		CDI 9	MAL ESTADO	C.A 137/2020
50	S/N	SILLA INFANTIL TIPO CONCHA	COLOR AZUL		CDI 9	MAL ESTADO	C.A 137/2020
51	24673	SILLA INFANTIL TIPO CONCHA	COLOR AZUL		CDI 9	MAL ESTADO	C.A 137/2020
52	26476	SILLA INFANTIL TIPO CONCHA	COLOR AZUL		CDI 9	MAL ESTADO	C.A 137/2020
53	26511	SILLA INFANTIL TIPO CONCHA	COLOR AZUL		CDI 9	MAL ESTADO	C.A 137/2020

RELACIÓN DE MOBILIARIO DE OFICINA, EQUIPO DE OFICINA, EQUIPO DE RADIO COMUNICACIÓN, HERRAMIENTAS, MAQUINARIA Y EQUIPO DE COMPUTO, QUE SE ENCUENTRAN EN MAL ESTADO Y YA NO SON FUNCIONALES PARA ESTE SISTEMA, LOS CUALES SE AUTORIZA SU DESINCORPORACIÓN.
21/05/2021

NUMERO CONSECUTIVO	NUMERO DE INVENTARIO	CONCEPTO	DESCRIPCION DEL BIEN	SERIE	AREA O CENTRO	ESTADO DEL BIEN	MEMORANDO
54	24640	SILLA INFANTIL TIPO CONCHA	COLOR AZUL		CDI 9	MAL ESTADO	C.A 137/2020
55	24638	SILLA INFANTIL TIPO CONCHA	COLOR AZUL		CDI 9	MAL ESTADO	C.A 137/2020
56	24669	SILLA INFANTIL TIPO CONCHA	COLOR AZUL		CDI 9	MAL ESTADO	C.A 137/2020
57	24662	SILLA INFANTIL TIPO CONCHA	COLOR AZUL		CDI 9	MAL ESTADO	C.A 137/2020
58	24615	SILLA INFANTIL TIPO CONCHA	COLOR AZUL		CDI 9	MAL ESTADO	C.A 137/2020
59	24668	SILLA INFANTIL TIPO CONCHA	COLOR AZUL		CDI 9	MAL ESTADO	C.A 137/2020
60	22037	SILLA INFANTIL TIPO CONCHA	COLOR AZUL		CDI 9	MAL ESTADO	C.A 137/2020
61	22041	SILLA INFANTIL TIPO CONCHA	COLOR AZUL		CDI 9	MAL ESTADO	C.A 137/2020
62	458	ESTUFA	4 QUEMADORES	MABE	CENTRO KOKONE	MAL ESTADO	DPNA 081/2020
63	14787	BOCINAS			TRABAJO SOCIAL	MAL ESTADO	MEMO T.S. 326/2019
64	15370	PAPELERA			TRABAJO SOCIAL	MAL ESTADO	MEMO T.S. 326/2019
65	28045	ANAQUEL	4 ENTREPAÑOS METÁLICO		TRABAJO SOCIAL	MAL ESTADO	MEMO T.S. 326/2019
66	S/N	MULETAS DE ADULTO			TRABAJO SOCIAL	MAL ESTADO	MEMO T.S. 326/2019
67	S/N	VENTILADOR	DE PEDESTAL 3 EN 1		TRABAJO SOCIAL	MAL ESTADO	MEMO T.S. 326/2019
68	S/N	MAQUINA DE ESCRIBIR ELECTRICA		OLYMPIA	CEMAM	MAL ESTADO	D.S. 27/2020
69	S/N	TELEVISOR SEMINUEVO A COLOR DE 13 PULGADAS			CEMAM	MAL ESTADO	D.S. 27/2020
70	19110	SILLA ACOJINADA	P/VISITANTE S/DESCANSABRAZOS		CEMAM	MAL ESTADO	D.S. 27/2020
71	1545	RADIOGRABADORA	CON TOCACINTA		CEMAM	MAL ESTADO	D.S. 27/2020
72	9611	SILLA PARA VISITA	C/DESCANZABRAZOS, TELA NEGRA		CEMAM	MAL ESTADO	D.S. 27/2020
73	18646	SILLA SECRETARIAL	C/RODAJAS FORRO DE TELA, COLOR AZUL		CEMAM	MAL ESTADO	D.S. 27/2020
74	18682	SILLA DE POLIPROPILENO	COLOR NEGRO LISA		CEMAM	MAL ESTADO	D.S. 27/2020
75	18901	SILLA DE POLIPROPILENO	COLOR NEGRO LISA		CEMAM	MAL ESTADO	D.S. 27/2020
76	18908	SILLA DE POLIPROPILENO	COLOR NEGRO LISA		CEMAM	MAL ESTADO	D.S. 27/2020
77	18920	SILLA DE POLIPROPILENO	COLOR NEGRO LISA		CEMAM	MAL ESTADO	D.S. 27/2020
78	18949	SILLA DE POLIPROPILENO	COLOR NEGRO LISA		CEMAM	MAL ESTADO	D.S. 27/2020
79	19019	SILLA DE POLIPROPILENO	COLOR NEGRO LISA		CEMAM	MAL ESTADO	D.S. 27/2020
80	19023	SILLA DE POLIPROPILENO	COLOR NEGRO LISA		CEMAM	MAL ESTADO	D.S. 27/2020
81	19089	SILLA DE POLIPROPILENO	COLOR NEGRO LISA		CEMAM	MAL ESTADO	D.S. 27/2020
82	19146	MESA PLEGABLE	DE 0.76 X 2.44 CM		CEMAM	MAL ESTADO	D.S. 27/2020
83	19334	SILLA DE POLIPROPILENO	COLOR NEGRO LISA		CEMAM	MAL ESTADO	D.S. 27/2020
84	19359	SILLA DE POLIPROPILENO	COLOR NEGRO LISA		CEMAM	MAL ESTADO	D.S. 27/2020
85	19360	SILLA DE POLIPROPILENO	COLOR NEGRO LISA		CEMAM	MAL ESTADO	D.S. 27/2020
86	19370	SILLA DE POLIPROPILENO	COLOR NEGRO LISA		CEMAM	MAL ESTADO	D.S. 27/2020
87	19430	SILLA DE POLIPROPILENO	COLOR NEGRO LISA		CEMAM	MAL ESTADO	D.S. 27/2020
88	23263	RELOJ CHECADOR	DE HUELLA		CEMAM	MAL ESTADO	D.S. 27/2020
89	30182	VENTILADOR	DE TORRE		CEMAM	MAL ESTADO	D.S. 27/2020
90	100107028009 4253	AUTOCLAVE	P/ESTERILIZAR A VAPOR		CEMAM	MAL ESTADO	D.S. 27/2020
91	8758	LICUADORA	TORNADO MOD T3		CEMAM	MAL ESTADO	D.S. 27/2020
92	1357	ESTERILIZADOR			CEMAM	MAL ESTADO	D.S. 27/2020
93	13057	LICUADORA	10 VELOCIDADES		CEMAM	MAL ESTADO	D.S. 27/2020
94	18645	TELÉFONO	ALAMBRICO		CEMAM	MAL ESTADO	D.S. 27/2020
95	18822	SILLA SECRETARIAL	TELA AZUL		CEMAM	MAL ESTADO	D.S. 27/2020
96	18834	SILLA SECRETARIAL	TELA AZUL		CEMAM	MAL ESTADO	D.S. 27/2020
97	18841	SILLA DE VISITA	ACOJINADA S/ DESCANSA BRAZOS		CEMAM	MAL ESTADO	D.S. 27/2020
98	18844	SILLA SECRETARIAL	TELA AZUL		CEMAM	MAL ESTADO	D.S. 27/2020
99	19102	SILLA DE VISITA	DE POLIPROPILENO NEGRO		CEMAM	MAL ESTADO	D.S. 27/2020
100	20615	RADIO GRABADORA			CEMAM	MAL ESTADO	D.S. 27/2020
101	22398	RADIO GRABADORA	CD, CASETE, USB		CEMAM	MAL ESTADO	D.S. 27/2020
102	29416	LICUADORA	PARA BAR		CEMAM	MAL ESTADO	D.S. 27/2020
103	100114057009 4074	BANCO GIRATORIO	ALTURA		CEMAM	MAL ESTADO	D.S. 27/2020
104	12300	SILLA DE VISITA			CEMAM	MAL ESTADO	D.S. 27/2020
105	13194	EXTRACTOR	DE JUGOS M-JUNIOR		CEMAM	MAL ESTADO	D.S. 27/2020
106	15493	GUIARRA CLASICA	NEGRA		CEMAM	MAL ESTADO	D.S. 27/2020

RELACIÓN DE MOBILIARIO DE OFICINA, EQUIPO DE OFICINA, EQUIPO DE RADIO COMUNICACIÓN, HERRAMIENTAS, MAQUINARIA Y EQUIPO DE COMPUTO, QUE SE ENCUENTRAN EN MAL ESTADO Y YA NO SON FUNCIONALES PARA ESTE SISTEMA, LOS CUALES SE AUTORIZA SU DESINCORPORACIÓN.
21/05/2021

NUMERO CONSECUTIVO	NUMERO DE INVENTARIO	CONCEPTO	DESCRIPCION DEL BIEN	SERIE	AREA O CENTRO	ESTADO DEL BIEN	MEMORANDO
107	15745	PORTA GARRAFON	DE AGUA, METALICO		CEMAM	MAL ESTADO	D.S. 27/2020
108	18984	SILLA DE VISITA	DE POLIPROPILENO NEGRO		CEMAM	MAL ESTADO	D.S. 27/2020
109	19478	SILLA DE VISITA	DE POLIPROPILENO NEGRO		CEMAM	MAL ESTADO	D.S. 27/2020
110	33625	SILLA SECRETARIAL	C/RODAJAS FORRO DE TELA, COLOR AZUL		CEMAM	MAL ESTADO	D.S. 27/2020
111	S/N	VENTILADOR	DE TORRE		CEMAM	MAL ESTADO	D.S. 27/2020
112	S/N	VENTILADOR	DE TORRE		CEMAM	MAL ESTADO	D.S. 27/2020
113	S/N	VENTILADOR	DE TORRE		CEMAM	MAL ESTADO	D.S. 27/2020
114	S/N	VENTILADOR	DE TORRE		CEMAM	MAL ESTADO	D.S. 27/2020
115	S/N	VENTILADOR	DE TORRE		CEMAM	MAL ESTADO	D.S. 27/2020
116	S/N	VENTILADOR	DE TORRE		CEMAM	MAL ESTADO	D.S. 27/2020
117	S/N	VENTILADOR	DE TORRE		CEMAM	MAL ESTADO	D.S. 27/2020
118	S/N	VENTILADOR	DE TORRE		CEMAM	MAL ESTADO	D.S. 27/2020
119	S/N	VENTILADOR	DE TORRE		CEMAM	MAL ESTADO	D.S. 27/2020
120	14784	BOCINAS	AX-2500		CONTRALORIA	MAL ESTADO	C 62/2020
121	2321	ESCRITORIO	GRANDE CAFÉ		PROMOCION DE LAS FAMILIAS	MAL ESTADO	DPYHC 0105/2020
122	26793	ESCRITORIO	TIPO GRAPA SIN CAJONES		PROMOCION DE LAS FAMILIAS	MAL ESTADO	DPYHC 0105/2020
123	28083	PINTARRON	BLANCO		PROMOCION DE LAS FAMILIAS	MAL ESTADO	DPYHC 0105/2020
124	40835	ESCRITORIO			PROMOCION DE LAS FAMILIAS	MAL ESTADO	DPYHC 0105/2020
125	40841	ESCRITORIO	GRANDE SIN CAJONES		PROMOCION DE LAS FAMILIAS	MAL ESTADO	DPYHC 0105/2020
126	40848	ESQUINERO	SIN CAJONES NEGRO		PROMOCION DE LAS FAMILIAS	MAL ESTADO	DPYHC 0105/2020
127	40850	PINTARRON	240X120		PROMOCION DE LAS FAMILIAS	MAL ESTADO	DPYHC 0105/2020
128	40860	ESCRITORIO			PROMOCION DE LAS FAMILIAS	MAL ESTADO	DPYHC 0105/2020
129	40862	PINTARRON	240X120		PROMOCION DE LAS FAMILIAS	MAL ESTADO	DPYHC 0105/2020
130	40879	PINTARRON	240X120		PROMOCION DE LAS FAMILIAS	MAL ESTADO	DPYHC 0105/2020
131	40894	ESCRITORIO	TIPO BALA SIN CAJONES		PROMOCION DE LAS FAMILIAS	MAL ESTADO	DPYHC 0105/2020
132	40895	PINTARRON	240X120		PROMOCION DE LAS FAMILIAS	MAL ESTADO	DPYHC 0105/2020
133	40898	MESA RECTANGULAR			PROMOCION DE LAS FAMILIAS	MAL ESTADO	DPYHC 0105/2020
134	40903	ESCRITORIO			PROMOCION DE LAS FAMILIAS	MAL ESTADO	DPYHC 0105/2020
135	40904	ESCRITORIO PARA COMPUTADORA	SIN CAJONES PARA 2 PERSONAS		PROMOCION DE LAS FAMILIAS	MAL ESTADO	DPYHC 0105/2020
136	40925	PINTARRON	240X120		PROMOCION DE LAS FAMILIAS	MAL ESTADO	DPYHC 0105/2020
137	40936	ESCRITORIO			PROMOCION DE LAS FAMILIAS	MAL ESTADO	DPYHC 0105/2020
138	41012	MESA REDONDA			PROMOCION DE LAS FAMILIAS	MAL ESTADO	DPYHC 0105/2020
139	41064	ESCRITORIO TIPO BALA	CON LATERAL CON CAJONES		PROMOCION DE LAS FAMILIAS	MAL ESTADO	DPYHC 0105/2020
140	41093	PIZARRON DE TELA AZUL			PROMOCION DE LAS FAMILIAS	MAL ESTADO	DPYHC 0105/2020
141	41094	PIZARRON DE TELA AZUL			PROMOCION DE LAS FAMILIAS	MAL ESTADO	DPYHC 0105/2020
142	41095	PIZARRON DE TELA AZUL			PROMOCION DE LAS FAMILIAS	MAL ESTADO	DPYHC 0105/2020
143	41096	PIZARRON DE TELA AZUL			PROMOCION DE LAS FAMILIAS	MAL ESTADO	DPYHC 0105/2020
144	41097	PIZARRON CON ROTAFOLIO			PROMOCION DE LAS FAMILIAS	MAL ESTADO	DPYHC 0105/2020
145	S/N	VENTILADOR	DE TORRE		PROMOCION DE LAS FAMILIAS	MAL ESTADO	DPYHC 0105/2020
146	S/N	VENTILADOR	DE TORRE		PROMOCION DE LAS FAMILIAS	MAL ESTADO	DPYHC 0105/2020
147	31308	SILLA INFANTIL	VERDE		SALUD Y BIENESTAR	MAL ESTADO	DS. 599/2020
148	S/N	VENTILADOR	DE TORRE		SALUD Y BIENESTAR	MAL ESTADO	DS. 599/2020
149	S/N	VENTILADOR	DE TORRE		SALUD Y BIENESTAR	MAL ESTADO	DS. 599/2020
150	S/N	VENTILADOR	DE TORRE		SALUD Y BIENESTAR	MAL ESTADO	DS. 599/2020
151	26705	TECLADO	PUAV0916000358		SALUD Y BIENESTAR	MAL ESTADO	DS. 599/2020
152	7050	MUEBLE	DE MADERA		SALUD Y BIENESTAR	MAL ESTADO	DS. 599/2020
153	29488	JUGUETERO	DE MADERA TIPO CASITA		SALUD Y BIENESTAR	MAL ESTADO	DS. 599/2020
154	29487	JUGUETERO	DE MADERA TIPO CASITA		SALUD Y BIENESTAR	MAL ESTADO	DS. 599/2020
155	31284	MESA INFANTIL	VERDE		SALUD Y BIENESTAR	MAL ESTADO	DS. 599/2020
156	31298	MESA INFANTIL	VERDE		SALUD Y BIENESTAR	MAL ESTADO	DS. 599/2020
157	27255	ENMICADORA	WH14965H		SALUD Y BIENESTAR	MAL ESTADO	DS. 599/2020
158	36611	ORGANIZADOR LATERAL 3 ENTREPAÑOS	AZUL 62X92X32		SALUD Y BIENESTAR	MAL ESTADO	DS. 599/2020
159	25513	SILLA SECRETARIAL			MANTENIMIENTO VEHICULAR	MAL ESTADO	M.V. 040/20



RELACIÓN DE MOBIILIARIO DE OFICINA, EQUIPO DE OFICINA, EQUIPO DE RADIO COMUNICACIÓN, HERRAMIENTAS, MAQUINARIA Y EQUIPO DE COMPUTO, QUE SE ENCUENTRAN EN MAL ESTADO Y YA NO SON FUNCIONALES PARA ESTE SISTEMA, LOS CUALES SE AUTORIZA SU DESINCORPORACIÓN.
21/05/2021

NUMERO CONSECUTIVO	NUMERO DE INVENTARIO	CONCEPTO	DESCRIPCION DEL BIEN	SERIE	AREA O CENTRO	ESTADO DEL BIEN	MEMORANDO
160	19620	PINTARRON	120 X 90		DIRECCION ADMINISTRATIVA	MAL ESTADO	
161	28362	VENTILADOR	DE TECHO		SALUD Y BIENESTAR	MAL ESTADO	S.B 091/2020
162	28363	VENTILADOR	DE TECHO		SALUD Y BIENESTAR	MAL ESTADO	S.B 091/2020
163	28364	VENTILADOR	DE TECHO		SALUD Y BIENESTAR	MAL ESTADO	S.B 091/2020
164	28365	VENTILADOR	DE TECHO		SALUD Y BIENESTAR	MAL ESTADO	S.B 091/2020
165	28366	VENTILADOR	DE TECHO		SALUD Y BIENESTAR	MAL ESTADO	S.B 091/2020
166	28367	VENTILADOR	DE TECHO		SALUD Y BIENESTAR	MAL ESTADO	S.B 091/2020
167	28368	VENTILADOR	DE TECHO		SALUD Y BIENESTAR	MAL ESTADO	S.B 091/2020
168	28369	VENTILADOR	DE TECHO		SALUD Y BIENESTAR	MAL ESTADO	S.B 091/2020
169	31208	PANTALLA DE PROYECCION	.60 X .80		SALUD Y BIENESTAR	MAL ESTADO	S.B 091/2020
170	28132	VENTILADOR	DE TECHO		SALUD Y BIENESTAR	MAL ESTADO	S.B 091/2020
171	22729	MESA INFANTIL	DE PLASTICO DE COLORES		SALUD Y BIENESTAR	MAL ESTADO	S.B 091/2020
172	S/N	PORTAGARRAFON	DOBLE		SALUD Y BIENESTAR	MAL ESTADO	S.B 091/2020
173	28795	JUGUETERO	DE MADERA TIPO CASITA		SALUD Y BIENESTAR	MAL ESTADO	S.B 091/2020
174	16773	VENTILADOR	DE PEDESTAL		SALUD Y BIENESTAR	MAL ESTADO	S.B 091/2020
175	10020030043	SILLA DE VISITA	ESTIBABLE COLOR NEGRO		SALUD Y BIENESTAR	MAL ESTADO	S.B 091/2020
176	10170190007	SILLON SEMI EJECUTIVO			SALUD Y BIENESTAR	MAL ESTADO	S.B 091/2020
177	18052	ESPEJO	CON MARCO DE ALUMINIO		SALUD Y BIENESTAR	MAL ESTADO	S.B 091/2020
178	18279	PIZARRON DE CORCHO	.90 X .60		SALUD Y BIENESTAR	MAL ESTADO	S.B 091/2020
179	27095	VENTILADOR	DE TORRE		SALUD Y BIENESTAR	MAL ESTADO	S.B 091/2020
180	S/N	PIZARRON DE CORCHO	.90X.60		SALUD Y BIENESTAR	MAL ESTADO	S.B 091/2020
181	31210	EQUIPO DE LASER TERAPÉUTICO	FUENTE DE PODER Y PANTALLA TOUCH SCREEN CON GRAFICAS DE APLICACIÓN, 2 AÑOS DE GARANTIA	7409E	SALUD Y BIENESTAR	MAL ESTADO	S.B 091/2020
182	27380	MANGO	METALICO REC. CONVERTIBLE 3.5V		SALUD Y BIENESTAR	MAL ESTADO	S.B 091/2020
183	27381	OTOSCOPIO	HALOGENO DE 3.5 MACROVIEW C/ ILUMINADOR DE GARGANTA		SALUD Y BIENESTAR	MAL ESTADO	S.B 091/2020
184	33831	KIT PUNTUAL PARA ALTO VOLTAJE			SALUD Y BIENESTAR	MAL ESTADO	S.B 091/2020
185	30922	CPU	CON TECLADO	1760052011254	SALUD Y BIENESTAR	MAL ESTADO	S.B 144/2020
186	22931	TECLADO		BE73012064	SALUD Y BIENESTAR	MAL ESTADO	S.B 144/2020
187	30751	TECLADO			SALUD Y BIENESTAR	MAL ESTADO	S.B 144/2020
188	S/N	TECLADO			SALUD Y BIENESTAR	MAL ESTADO	S.B 144/2020
189	22371	TECLADO		ZM7912012107	SALUD Y BIENESTAR	MAL ESTADO	S.B 144/2020
190	26699	TECLADO		PUAV0916000886	SALUD Y BIENESTAR	MAL ESTADO	S.B 144/2020
191	20385	TELEFONO		74038217	SALUD Y BIENESTAR	MAL ESTADO	S.B 144/2020
192	22932	MOUSE		PP0810024611	SALUD Y BIENESTAR	MAL ESTADO	S.B 144/2020
193	S/N	MOUSE		30820447	SALUD Y BIENESTAR	MAL ESTADO	S.B 144/2020
194	28542	CAJA PARA HERRAMENTA			SERVICIOS GENERALES	MAL ESTADO	S.G. 136/2020
195	40463	ADAPTADOR	DE BATERIA 20 VOLTS PARA HERRAMIENTA DE 18 VOLTS		SERVICIOS GENERALES	MAL ESTADO	S.G. 175/2020
196	35702	SILLON EJECUTIVO			SALUD Y BIENESTAR	MAL ESTADO	S.B 134/2020
197	677	RELOJ CHECADOR		182667AV	DIRECCION GENERAL	MAL ESTADO	MDG 099/2020
198	30717	SACAPUNTAS	ELECTRICO		DIRECCION GENERAL	MAL ESTADO	MDG 099/2020
199	10054	REGULADOR	DE VOLTAJE		DIRECCION GENERAL	MAL ESTADO	MDG 099/2020
200	9584	SILLA SECRETARIAL	COLOR NEGRO		DIRECCION GENERAL	MAL ESTADO	MDG 099/2020
201	S/N	VENTILADOR	DE TECHO		SALUD Y BIENESTAR	MAL ESTADO	S.B. 106/2020
202	S/N	VENTILADOR	DE TECHO		SALUD Y BIENESTAR	MAL ESTADO	S.B. 106/2020
203	33196	SILLON EJECUTIVO	DE VINIL CON DESCANZABRAZOS		PRESIDENCIA	MAL ESTADO	PRES 001/2021
204	33197	SILLON EJECUTIVO	DE VINIL CON DESCANZABRAZOS		PRESIDENCIA	MAL ESTADO	PRES 001/2021
205	40896	MESA RECTANGULAR			JARDIN TERCERA EDAD	MAL ESTADO	S
206	S/N	TANQUE ESTACIONARIO			SERVICIOS GENERALES	MAL ESTADO	
207	S/N	ESTUFA 6 QUEMADORES Y HORNO	ACROS		JARDIN TERCERA EDAD	MAL ESTADO	
208	26673	SILLA SECRETARIAL			CDI 10	MAL ESTADO	CA 070/2021
209	27818	ESCRITORIO PARA COMPUTADORA	CON CRISTAL CHICO		SISTEMAS	MAL ESTADO	

RELACIÓN DE MOBILIARIO DE OFICINA, EQUIPO DE OFICINA, EQUIPO DE RADIO COMUNICACIÓN, HERRAMIENTAS, MAQUINARIA Y EQUIPO DE COMPUTO, QUE SE ENCUENTRAN EN MAL ESTADO Y YA NO SON FUNCIONALES PARA ESTE SISTEMA, LOS CUALES SE AUTORIZA SU DESINCORPORACIÓN.
21/05/2021

NUMERO CONSECUTIVO	NUMERO DE INVENTARIO	CONCEPTO	DESCRIPCION DEL BIEN	SERIE	AREA O CENTRO	ESTADO DEL BIEN	MEMORANDO
210	40900	MESA RECTANGULAR			JARDIN TERCERA EDAD	MAL ESTADO	
211	40897	MESA RECTANGULAR			JARDIN TERCERA EDAD	MAL ESTADO	
212	40803	SILLA SECRETARIAL			ADQUISICIONES	MAL ESTADO	AD 116/2020
213	14873	CALCULADORA	12 DÍGITOS		ADQUISICIONES	MAL ESTADO	AD 116/2020
214	14879	PINTARRON	CHICO		ADQUISICIONES	MAL ESTADO	AD 116/2020
215	2792	SILLA	APILABLE TUBULAR PLIANA NEGRA		ADQUISICIONES	MAL ESTADO	AD 116/2020
216	15535	MESA	PARA COMPUTADORA COLOR CEREZO NEGRO		ADQUISICIONES	MAL ESTADO	AD 116/2020
217	27698	MOUSE	15548160 4006 GENIUS		CONTRALORIA	MAL ESTADO	C 15/2020
218	21552	ESCRITORIO TIPO BALA	2 CAJONES		CDI 10	MAL ESTADO	CA 070/2021
219	21282	VENTILADOR	DE PEDESTAL		CDI 10	MAL ESTADO	CA 070/2021
220	29263	SILLA DE VISITA	ESTIBABLE COLOR NEGRA		CASA PROVIDENCIA	MAL ESTADO	CCTA 237/2021
221	23322	SILLA DE VISITA	ESTIBABLE COLOR NEGRA		CASA PROVIDENCIA	MAL ESTADO	CCTA 237/2021
222	81000327	ASPIRADORA	MARCA ELECTROLUX		CASA PROVIDENCIA	MAL ESTADO	CCTA 237/2021
223	10020030003	SILLA PLIANA TUBULAR	PLIANA COLOR NEGRA		CASA PROVIDENCIA	MAL ESTADO	CCTA 237/2021
224	1898	SILLA DE VISITA	COLOR NEGRA		CASA PROVIDENCIA	MAL ESTADO	CCTA 237/2021
225	S/N	PLANCHA PARA ROPA	MARCA T-FAL COLOR MORADO		CASA PROVIDENCIA	MAL ESTADO	CCTA 237/2021
226	S/N	PLANCHA PARA ROPA	MARCA BLACK DECKER COLOR AZUL		CASA PROVIDENCIA	MAL ESTADO	CCTA 237/2021
227	S/N	REPISA DE MADERA	COLOR CAFÉ		CASA PROVIDENCIA	MAL ESTADO	CCTA 237/2021
228	26434	VENTILADOR	DE TORRE COLOR NEGRO		CASA PROVIDENCIA	MAL ESTADO	CCTA 237/2021
229	6792	CAFETERA SIN TAZA	COLOR BLANCA		DIRECCION DE SERVICIOS	MAL ESTADO	D.S. 201/2021
230	15362	CUADRO DECORATIVO			DIRECCION DE SERVICIOS	MAL ESTADO	D.S. 201/2021
231	12298	SILLA DE VISITA	COLOR NEGRA APILABLE		DIRECCION DE SERVICIOS	MAL ESTADO	D.S. 201/2021
232	13809	PIZARRON DE CORCHO			DIRECCION DE SERVICIOS	MAL ESTADO	D.S. 201/2021
233	31214	BUZON DE SUGERENCIAS			DIRECCION DE SERVICIOS	MAL ESTADO	D.S. 201/2021
234	30119	BUZON DE SUGERENCIAS			DIRECCION DE SERVICIOS	MAL ESTADO	D.S. 201/2021
235	15359	SACAPUNTAS ELECTRICO			DIRECCION DE SERVICIOS	MAL ESTADO	D.S. 201/2021
236	31082	SILLA SECRETARIAL	COLOR NEGRO		DIRECCION DE SERVICIOS	MAL ESTADO	D.S. 201/2021
237	31213	BUZON DE SUGERENCIAS			DIRECCION DE SERVICIOS	MAL ESTADO	D.S. 201/2021
238	35982	GAVETA COLGANTE			COORDINACION DE ASIST. ALIMENTARIA	MAL ESTADO	C.N.A.A. 754/2020
239	35984	ESCRITORIO COLOR CAFÉ			COORDINACION DE ASIST. ALIMENTARIA	MAL ESTADO	C.N.A.A. 06/2021
240	35991	MESITA COLOR CAFÉ			COORDINACION DE ASIST. ALIMENTARIA	MAL ESTADO	C.N.A.A. 06/2021
241	31202	ESCRITORIO PORTA RETRATO COLOR CAFÉ			COORDINACION DE ASIST. ALIMENTARIA	MAL ESTADO	C.N.A.A. 06/2021
242	35990	MESITA COLOR CAFÉ			COORDINACION DE ASIST. ALIMENTARIA	MAL ESTADO	C.N.A.A. 06/2021
243	10020270023	SILLA SECRETARIAL			COORDINACION DE ASIST. ALIMENTARIA	MAL ESTADO	C.N.A.A. 06/2021
244	20014010116553	MESA CON PORTA TECLADO			COORDINACION DE ASIST. ALIMENTARIA	MAL ESTADO	C.N.A.A. 06/2021
245	10072	ROBOTINA			COORDINACION DE ASIST. ALIMENTARIA	MAL ESTADO	C.N.A.A. 06/2021
246	35762	SILLA SECRETARIAL	COLOR GRIS		COORDINACION DE ASIST. ALIMENTARIA	MAL ESTADO	C.N.A.A. 06/2021
247	6770	ESCRITORIO DE MADERA			COORDINACION DE ASIST. ALIMENTARIA	MAL ESTADO	C.N.A.A. 08/2021
248	21550	ESCRITORIO TIPO BALA	2 CAJONES		CDI 10	MAL ESTADO	CA 071/2021
249	14650	TECLADO		ZM5140030019	DIRECCION DE SERVICIOS	MAL ESTADO	D.S.1854/2019
250	16119	ARCHIVERO METALICO DE 3 GAVETAS COLOR GRIS			COORDINACION DE CUSTODIAS Y TUTELAS	MAL ESTADO	S/MEMO
251	26854	PIZARRON DE CORCHO			COORDINACION DE CUSTODIAS Y TUTELAS	MAL ESTADO	S/MEMO
252	30801	PIZARRON DE CORCHO			COORDINACION DE CUSTODIAS Y TUTELAS	MAL ESTADO	S/MEMO
253	32594	SILLA SECRETARIAL			COORDINACION DE CUSTODIAS Y TUTELAS	MAL ESTADO	S/MEMO
254	20677	SILLA SECRETARIAL			COORDINACION DE CUSTODIAS Y TUTELAS	MAL ESTADO	S/MEMO
255	23327	SILLÓN EEJECTIVO	COLOR NEGRO CON RUEDAS		COORDINACION DE CUSTODIAS Y TUTELAS	MAL ESTADO	S/MEMO
256	31273	SILLA SECRETARIAL			COORDINACION DE CUSTODIAS Y TUTELAS	MAL ESTADO	S/MEMO
257	23329	SILLÓN	EJECUTIVO COLOR NEGRO CON RUEDITAS		COORDINACION DE CUSTODIAS Y TUTELAS	MAL ESTADO	S/MEMO
258	185453	SILLA SECRETARIAL			LUDOTECA	MAL ESTADO	DPHC 96/2019
259	185457	SILLA SECRETARIAL			LUDOTECA	MAL ESTADO	DPHC 96/2019
260	185459	SILLA SECRETARIAL			LUDOTECA	MAL ESTADO	DPHC 96/2019
261	185461	SILLA SECRETARIAL			LUDOTECA	MAL ESTADO	DPHC 96/2019



RELACIÓN DE MOBILIARIO DE OFICINA, EQUIPO DE OFICINA, EQUIPO DE RADIO COMUNICACIÓN, HERRAMIENTAS, MAQUINARIA Y EQUIPO DE COMPUTO, QUE SE ENCUENTRAN EN MAL ESTADO Y YA NO SON FUNCIONALES PARA ESTE SISTEMA, LOS CUALES SE AUTORIZA SU DESINCORPORACIÓN.
21/05/2021

NUMERO CONSECUTIVO	NUMERO DE INVENTARIO	CONCEPTO	DESCRIPCION DEL BIEN	SERIE	AREA O CENTRO	ESTADO DEL BIEN	MEMORANDO
262	185462	SILLA SECRETARIAL			LUDOTECA	MAL ESTADO	DPHC 96/2019
263	185463	SILLA SECRETARIAL			LUDOTECA	MAL ESTADO	DPHC 96/2019
264	185464	SILLA SECRETARIAL			LUDOTECA	MAL ESTADO	DPHC 96/2019
265	185465	SILLA SECRETARIAL			LUDOTECA	MAL ESTADO	DPHC 96/2019
266	185467	SILLA SECRETARIAL			LUDOTECA	MAL ESTADO	DPHC 96/2019
267	185454	SILLA SECRETARIAL			LUDOTECA	MAL ESTADO	DPHC 33/2021
268	185458	SILLA SECRETARIAL			LUDOTECA	MAL ESTADO	DPHC 33/2021
269	185460	SILLA SECRETARIAL			LUDOTECA	MAL ESTADO	DPHC 33/2021
270	185405	SILLA DE VISITA			LUDOTECA	MAL ESTADO	DPHC 33/2021
271	185402	SILLA DE VISITA			LUDOTECA	MAL ESTADO	DPHC 33/2021
272	35175	SILLA SECRETARIAL			CDI 7	MAL ESTADO	CA 071/2021
273	25722	CPU	HP	MXJ85101DY	CDI 8	MAL ESTADO	CA M259/2020
274	25723	TECLADO	HP	BC3370GVBWHL8N	CDI 8	MAL ESTADO	CA M259/2020
275	31650	RELOJ CHECADOR	DE HUELLA	ZKTECO	CDI 8	MAL ESTADO	CA M259/2020
276	12075	VENTILADOR	DE PEDESTAL	Mytek	CDI 8	MAL ESTADO	CA M259/2020
277	5021	ARCHIVERO	4 CAJONES		CDI 8	MAL ESTADO	CA M073/2021
278	23420	ARCHIVERO	4 CAJONES		CDI 8	MAL ESTADO	CA M073/2021
279	27933	RADIOGRABADORA	CD DAEWO	SA1Z17007198	CAIC MIRAMAR	MAL ESTADO	CA 086/2021
280	27934	RADIOGRABADORA	CD DAEWO	SA1Z16007197	CAIC MIRAMAR	MAL ESTADO	CA 086/2021
281	S/N	COCINA INTEGRAL	ESTUFA Y CAMPANA		CAIC MIRAMAR	MAL ESTADO	CA 086/2021
282	1205140013006 0575	LOCKER	5 PUERTAS		CAIC MIRAMAR	MAL ESTADO	CA 086/2021
283	1205140013006 0576	LOCKER	5 PUERTAS		CAIC MIRAMAR	MAL ESTADO	CA 086/2021
284	12051400006 0562	ESCRITORIO	SECRETARIAL CON 2 CAJONES		CAIC MIRAMAR	MAL ESTADO	CA 086/2021
285	120514001006 0565	ESCRITORIO	SECRETARIAL CON 2 CAJONES		CAIC MIRAMAR	MAL ESTADO	CA 086/2021
286	120514001006 564	ESCRITORIO	SECRETARIAL CON 2 CAJONES		CAIC MIRAMAR	MAL ESTADO	CA 086/2021
287	120514001006 566	ESCRITORIO	SECRETARIAL CON 2 CAJONES		CAIC MIRAMAR	MAL ESTADO	CA 086/2021
288	18196	GABINETE	UNIVERSAL 2 PUERTAS		CAIC MIRAMAR	MAL ESTADO	CA 086/2021
289	18197	GABINETE	UNIVERSAL 2 PUERTAS		CAIC MIRAMAR	MAL ESTADO	CA 086/2021
290	42003	RELOJ CHECADOR	DE HUELLA	A8ME193961208 ZKTECO	CAIC MIRAMAR	MAL ESTADO	CA 086/2021
291	18308	TELEVISOR	29 PULGADAS	SHARP	CAIC MIRAMAR	MAL ESTADO	CA 086/2021
292	S/N	SILLA INFANTIL	METALICA		CAIC MIRAMAR	MAL ESTADO	CA 086/2021
293	S/N	SILLA INFANTIL	METALICA		CAIC MIRAMAR	MAL ESTADO	CA 086/2021
294	S/N	DELFIN DE JUEGO INFANTIL			CAIC MIRAMAR	MAL ESTADO	CA 086/2021
295	1205140010060 2626	ESCRITORIO	2 CAJONES		CAIC COTOS	MAL ESTADO	CA 261/2020
296	1205140010060 2627	ESCRITORIO	2 CAJONES		CAIC COTOS	MAL ESTADO	CA 261/2020
297	1205140010060 2628	ESCRITORIO	2 CAJONES		CAIC COTOS	MAL ESTADO	CA 261/2020
298	S/N	GABINETE O LIBRERO	AGLOMERADO		CAIC COTOS	MAL ESTADO	CA 261/2020
299	S/N	GABINETE UNIVERSAL	2 PUERTAS DE METAL		CAIC COTOS	MAL ESTADO	CA 261/2020
300	S/N	GABINETE UNIVERSAL	2 PUERTAS DE METAL		CAIC COTOS	MAL ESTADO	CA 261/2020
301	S/N	COCINA INTEGRAL	ESTUFA Y CAMPANA		CAIC COTOS	MAL ESTADO	CA 261/2020
302	9108	AIRE ACONDICIONADO			SISTEMAS	MAL ESTADO	DPI 032/2021
303	18523	AIRE ACONDICIONADO	LG		SISTEMAS	MAL ESTADO	DPI 032/2021
304	3350	ESCRITORIO	METÁLICO CON CUBIERTA DE MADERA		CDC 20	MAL ESTADO	HP 36/2021
305	11058	REFRIGERADOR	9 PIES IEM		CDC 20	MAL ESTADO	HP 36/2021
306	12885	RADIOGRABADORA	RXFT500 PANASONIC		CDC 20	MAL ESTADO	HP 36/2021
307	16770	VENTILADOR	DE PEDESTAL		CDC 20	MAL ESTADO	HP 36/2021
308	17740	ESCRITORIO	SECRETARIAL METÁLICO		CDC 20	MAL ESTADO	HP 36/2021
309	27794	PINTARRON	105402006008-8532		CDC 20	MAL ESTADO	HP 36/2021
310	27195	CPU	DELL		CDC 20	MAL ESTADO	HP 36/2021
311	27373	TECLADO	09UF DELL RT7020		CDC 20	MAL ESTADO	HP 36/2021
312	29191	MOUSE	S3204D028050 SAMSUNG		CDC 20	MAL ESTADO	HP 36/2021
313	35325	ESCRITORIO TIPO L	MELAMINA NEGRO/GRIS		CDC 20	MAL ESTADO	HP 36/2021

RELACIÓN DE MOBILIARIO DE OFICINA, EQUIPO DE OFICINA, EQUIPO DE RADIO COMUNICACIÓN, HERRAMIENTAS, MAQUINARIA Y EQUIPO DE COMPUTO, QUE SE ENCUENTRAN EN MAL ESTADO Y YA NO SON FUNCIONALES PARA ESTE SISTEMA, LOS CUALES SE AUTORIZA SU DESINCORPORACIÓN.
21/05/2021

NUMERO CONSECUTIVO	NUMERO DE INVENTARIO	CONCEPTO	DESCRIPCION DEL BIEN	SERIE	AREA O CENTRO	ESTADO DEL BIEN	MEMORANDO
314	31889	MUEBLE PARA COMPUTADORA	CON PORTA TECLADO Y CRISTAL		CDC 20	MAL ESTADO	HP 36/2021
315	31906	MUEBLE PARA COMPUTADORA	CON PORTA TECLADO Y CRISTAL		CDC 20	MAL ESTADO	HP 36/2021
316	S/N	SILLA DE PLASTICO			CDC 20	MAL ESTADO	HP 36/2021
317	S/N	ROTAFOlio			CDC 20	MAL ESTADO	HP 36/2021
318	23280	GAVETA COLGANTE	PEGADA A PARED		COORDINACION DE CUSTODIAS Y TUTELAS	MAL ESTADO	S/MEMO
319	23314	SILLA VISITA PLIANA			COORDINACION DE CUSTODIAS Y TUTELAS	MAL ESTADO	S/MEMO
320	42834	SILLA VISITA PLIANA			COORDINACION DE CUSTODIAS Y TUTELAS	MAL ESTADO	S/MEMO
321	32906	VENTILADOR			COORDINACION DE CUSTODIAS Y TUTELAS	MAL ESTADO	S/MEMO
322	8534	VENTILADOR			COORDINACION DE CUSTODIAS Y TUTELAS	MAL ESTADO	S/MEMO
323	26439	VENTILADOR			COORDINACION DE CUSTODIAS Y TUTELAS	MAL ESTADO	S/MEMO
324	25887	SILLA SECRETARIAL			COORDINACION DE CUSTODIAS Y TUTELAS	MAL ESTADO	S/MEMO
325	30315	VENTILADOR			COORDINACION DE CUSTODIAS Y TUTELAS	MAL ESTADO	S/MEMO
326	26817	ESCRITORIO			COORDINACION DE CUSTODIAS Y TUTELAS	MAL ESTADO	S/MEMO
327	25889	SILLA SECRETARIAL			COORDINACION DE CUSTODIAS Y TUTELAS	MAL ESTADO	S/MEMO
328	23296	SILLA DE VISITA			COORDINACION DE CUSTODIAS Y TUTELAS	MAL ESTADO	S/MEMO
329	1891	SILLA DE VISITA			COORDINACION DE CUSTODIAS Y TUTELAS	MAL ESTADO	S/MEMO
330	23323	SILLA DE VISITA			COORDINACION DE CUSTODIAS Y TUTELAS	MAL ESTADO	S/MEMO
331	35594	SILLA SECRETARIAL			COORDINACION DE CUSTODIAS Y TUTELAS	MAL ESTADO	S/MEMO
332	22843	CPU		MXX8210M2Q	DEPARTAMENTO DE SERVICIOS GENERALES	MAL ESTADO	DICTAMEN/ 1730
333	6333	SILLA DE VISITA	TUBULAR EN VINIL COLOR NEGRO		CDC 6	MAL ESTADO	HP 055/2021
334	6449	SILLA DE VISITA	TUBULAR EN VINIL COLOR NEGRO		CDC 6	MAL ESTADO	HP 055/2021
335	10849	SILLA DE VISITA	PLEGABLE ACOLCHONADA COLOR NEGRA		CDC 6	MAL ESTADO	HP 055/2021
336	3687	MUEBLE PARA LAVA CABEZAS			CDC 14	MAL ESTADO	HP 36/2021
337	S/N	MESA INFANTIL			CDC 14	MAL ESTADO	HP 36/2021
338	10272	SILLA SECRETARIAL			CDC 24	MAL ESTADO	HP 36/2021
339	105414004008 8476	SILLA SECRETARIAL	COLOR NEGRO		CDC 24	MAL ESTADO	HP 36/2021
340	105414004008 8481	SILLA SECRETARIAL	COLOR NEGRO		CDC 24	MAL ESTADO	HP 36/2021
341	010020270025	SILLA SECRETARIAL	COLOR NEGRO		CDC 24	MAL ESTADO	HP 36/2021
342	105215011008 8407	BATIDORA	INDUSTRIAL DE ACERO		CDC 11	MAL ESTADO	HP 36/2021
343	10970	MONITOR		91743023010 2300	CDC 11	MAL ESTADO	HP 36/2021
344	4956 TEC	MONITOR	COLOR NEGRO	DELL	CDC 11	MAL ESTADO	HP 36/2021
345	8461 TEC	MONITOR	COLOR BEIGE	BTC	CDC 11	MAL ESTADO	HP 36/2021
346	12427	REGULADOR	DE VOLTAJE	E03G16646	CDC 11	MAL ESTADO	HP 36/2021
347	12430	REGULADOR	DE VOLTAJE	E03G16644	CDC 11	MAL ESTADO	HP 36/2021
348	12431	REGULADOR	DE VOLTAJE	E03G16645	CDC 11	MAL ESTADO	HP 36/2021
349	1931033	CPU	CON TECLADO Y MOUSE	MXL0310RVO	CDC 11	MAL ESTADO	HP 36/2021
350	4811 TEC	CPU	CON TECLADO Y MOUSE	DELL	CDC 11	MAL ESTADO	HP 36/2021
351	4815 TEC	CPU	NEGRO	DELL	CDC 11	MAL ESTADO	HP 36/2021
352	4817 TEC	CPU	CON TECLADO Y MOUSE	DELL	CDC 11	MAL ESTADO	HP 36/2021
353	27207	MONITOR		DELL	CDC 11	MAL ESTADO	HP 36/2021
354	27457	SILLA	DE LONA COLOR NEGRO		CDC 11	MAL ESTADO	HP 36/2021
355	27458	SILLA	DE LONA COLOR NEGRO		CDC 11	MAL ESTADO	HP 36/2021
356	29189	TECLADO	VORAGO MOD. KB-101	KEYBORD	CDC 11	MAL ESTADO	HP 36/2021
357	38463	LAVAPELO	PORTATIL		CDC 11	MAL ESTADO	HP 36/2021
358	S/N	MUEBLE	PARA LAVA CABELLO Y CON SILLON RECLINABLE Y OTRO SIN SILLON		CDC 11	MAL ESTADO	HP 36/2021
359	4393	VIDEOCASETERA		S/ 004821948	CDC 11	MAL ESTADO	HP 36/2021
360	31067	PORTA BEBE			CDI 10	MAL ESTADO	CA 145/2020
361	31075	PORTA BEBE			CDI 10	MAL ESTADO	CA 145/2020
362	13915	SILLA DE VISITA	VINIL NEGRO		CDI 10	MAL ESTADO	CA 145/2020
363	13916	SILLA DE VISITA	VINIL NEGRO		CDI 10	MAL ESTADO	CA 145/2020

RELACIÓN DE MOBILIARIO DE OFICINA, EQUIPO DE OFICINA, EQUIPO DE RADIO COMUNICACIÓN, HERRAMIENTAS, MAQUINARIA Y EQUIPO DE COMPUTO, QUE SE ENCUENTRAN EN MAL ESTADO Y YA NO SON FUNCIONALES PARA ESTE SISTEMA, LOS CUALES SE AUTORIZA SU DESINCORPORACIÓN.
21/05/2021

NUMERO CONSECUTIVO	NUMERO DE INVENTARIO	CONCEPTO	DESCRIPCION DEL BIEN	SERIE	AREA O CENTRO	ESTADO DEL BIEN	MEMORANDO
364	35205	SILLA SECRETARIAL			CDI 10	MAL ESTADO	CA 145/2020
365	21423	SILLA SECRETARIAL			CDI 10	MAL ESTADO	CA 145/2020
366	28791	ESCRITORIO	2 CAJONES CEREZO NEGRO		CDI 10	MAL ESTADO	CA 145/2020
367	S/N	SILLA APILABLE			CDI 10	MAL ESTADO	CA 145/2020
368	S/N	MESA INFANTIL	TRAPEZOIDAL		CDI 10	MAL ESTADO	CA 145/2020
369	24339	MESA INFANTIL	TRAPEZOIDAL		CDI 10	MAL ESTADO	CA 145/2020
370	24510	MESA INFANTIL	TRAPEZOIDAL		CDI 10	MAL ESTADO	CA 145/2020
371	21576	MESA INFANTIL	TRAPEZOIDAL		CDI 10	MAL ESTADO	CA 145/2020
372	21428	MESA INFANTIL	TRAPEZOIDAL		CDI 10	MAL ESTADO	CA 145/2020
373	21581	MESA INFANTIL	TRAPEZOIDAL		CDI 10	MAL ESTADO	CA 145/2020
374	30832	VENTILADOR			CDI 10	MAL ESTADO	CA 145/2020
375	30833	VENTILADOR			CDI 10	MAL ESTADO	CA 145/2020
376	30834	VENTILADOR			CDI 10	MAL ESTADO	CA 145/2020
377	30830	VENTILADOR	DE PEDESTAL		CDI 10	MAL ESTADO	CA 145/2020
378	18328	TEATRINO	PARA NIÑOS		CDI 10	MAL ESTADO	CA 145/2020
379	S/N	MONTABLE			CDI 10	MAL ESTADO	CA 145/2020
380	21661	MONITOR		CNC817RCX0	CDI 10	MAL ESTADO	CA 145/2020
381	22590	CPU			CDI 10	MAL ESTADO	CA 145/2020
382	35306	ARCHIVERO	3 CAJONES		CDI 10	MAL ESTADO	CA 145/2020
383	26836	ARCHIVERO	4 CAJONES		CDI 10	MAL ESTADO	CA 145/2020
384	21369	BASCULA	160KG		CDI 10	MAL ESTADO	CA 145/2020
385	27088	PIIZARRON DE CORCHO	120X120		CDI 10	MAL ESTADO	CA 145/2020
386	S/N	MONITOR	HP		CDI 10	MAL ESTADO	CA 145/2020
387	1291	SILLA APLILABLE	METALICA VINIL COLOR CAFÉ		CDC 13	MAL ESTADO	HP 36/2021
388	1292	SILLA APLILABLE	METALICA VINIL COLOR CAFÉ		CDC 13	MAL ESTADO	HP 36/2021
389	1294	SILLA APLILABLE	METALICA VINIL COLOR CAFÉ		CDC 13	MAL ESTADO	HP 36/2021
390	1299	SILLA APLILABLE	METALICA VINIL COLOR CAFÉ		CDC 13	MAL ESTADO	HP 36/2021
391	1300	SILLA APLILABLE	METALICA VINIL COLOR CAFÉ		CDC 13	MAL ESTADO	HP 36/2021
392	1295	SILLA APLILABLE	METALICA VINIL COLOR CAFÉ		CDC 13	MAL ESTADO	HP 36/2021
393	2376	LIBRERO	3 COMPARTAMIENTOS		CDC 13	MAL ESTADO	HP 36/2021
394	15654	SILLA VINIL APILABLE			CDC 13	MAL ESTADO	HP 36/2021
395	33464	BATIDORA	HAMILTON BEACH		CDC 13	MAL ESTADO	HP 36/2021
396	42545	SILLA PLAGABLE			CDC 13	MAL ESTADO	HP 36/2021
397	42549	TELÉFONO	TELMEX		CDC 13	MAL ESTADO	HP 36/2021
398	14718	MONITOR SAMSUNG	LE17HCGY233732M		CDC 18	MAL ESTADO	HP 36/2021
399	13795	MOUSE SAMSUNG	S3204D028059		CDC 18	MAL ESTADO	HP 36/2021
400	15404	PORTA GARRAFÓN	METÁLICO		CDC 18	MAL ESTADO	HP 36/2021
401	26111	CPU			CDC 18	MAL ESTADO	HP 36/2021
402	27893	ESCRITORIO CON CRITAL	PARA COMPUTADORA		CDC 18	MAL ESTADO	HP 36/2021
403	S/N	TECLADO	ACER		CDC 18	MAL ESTADO	HP 36/2021
404	S/N	TECLADO	DELL		CDC 18	MAL ESTADO	HP 36/2021
405	14962	SILLA VISITA	VINIL		CDC 22	MAL ESTADO	HP 36/2021
406	25578	SILLA DE VISITA	ESTIBABLE EN PLIANA COLOR NEGRO		CDC 22	MAL ESTADO	HP 36/2021
407	14971	SILLA DE VISITA	VINIL		CDC 22	MAL ESTADO	HP 36/2021
408	10846	SILLA PLEGABLE			CDC 22	MAL ESTADO	HP 36/2021
409	25689	ESTUFA	4 QUEMADORES	IEM	CDC 22	MAL ESTADO	HP 36/2021
410	26097	REFRIGERADOR	MMA016W1MSO	MABE	CDC 22	MAL ESTADO	HP 36/2021
411	20792	TELEFONO	INALAMBRICO	PANASONIC	CDC 22	MAL ESTADO	HP 36/2021
412	23053	TECLADO	BE73011901	COMPAQ	CDC 22	MAL ESTADO	HP 36/2021
413	23055	CPU	MXX82102GP	COMPAQ	CDC 22	MAL ESTADO	HP 36/2021
414	1899	ARCHIVERO	3 CAJONES AGLOMERADO		CDC 17	MAL ESTADO	HP 36/2021
415	7984	SILLA DE VISITA	PLIANA COLOR NEGRO		CDC 17	MAL ESTADO	HP 36/2021
416	7985	SILLA DE VISITA	PLIANA COLOR NEGRO		CDC 17	MAL ESTADO	HP 36/2021

RELACIÓN DE MOBILIARIO DE OFICINA, EQUIPO DE OFICINA, EQUIPO DE RADIO COMUNICACIÓN, HERRAMIENTAS, MAQUINARIA Y EQUIPO DE COMPUTO, QUE SE ENCUENTRAN EN MAL ESTADO Y YA NO SON FUNCIONALES PARA ESTE SISTEMA, LOS CUALES SE AUTORIZA SU DESINCORPORACIÓN.
21/05/2021

NUMERO CONSECUTIVO	NUMERO DE INVENTARIO	CONCEPTO	DESCRIPCION DEL BIEN	SERIE	AREA O CENTRO	ESTADO DEL BIEN	MEMORANDO
417	9054	SILLA DE VISITA	PLIANA COLOR NEGRO		CDC 17	MAL ESTADO	HP 36/2021
418	10516	SILLA DE VISITA	APILABLE TUBULAR DE PLIANA		CDC 17	MAL ESTADO	HP 36/2021
419	9747	ANAQUEL	5 ENTREPAÑOS METÁLICO		CDC 17	MAL ESTADO	HP 36/2021
420	11901	VIDEO CASETERA			CDC 17	MAL ESTADO	HP 36/2021
421	11902	TELEVISOR			CDC 17	MAL ESTADO	HP 36/2021
422	13269	VENTILADOR	3 POSICIONES		CDC 17	MAL ESTADO	HP 36/2021
423	14626	IMPRESORA	LASERJET	SNCFC3W1JZ HP 1320N	CDC 17	MAL ESTADO	HP 36/2021
424	27227	IMPRESORA	LASERJET	VNB3B40049 HP 1606	CDC 17	MAL ESTADO	HP 36/2021
425	14725	MONITOR SAMSUNG			CDC 17	MAL ESTADO	HP 36/2021
426	14734	MONITOR SAMSUNG	SYNC MÁSTER	LE17HCGY233567V	CDC 17	MAL ESTADO	HP 36/2021
427	22918	MONITOR		COMPAQ	CDC 17	MAL ESTADO	HP 36/2021
428	15873	SILLA DE VISITA	APILABLE TUBULAR DE VINIL		CDC 17	MAL ESTADO	HP 36/2021
429	29376	PERCHERO	DE MADERA		CDC 17	MAL ESTADO	HP 36/2021
430	33477	REFRIGERADOR	10 PIES COLOR PLATA WHIRPOOL		CDC 17	MAL ESTADO	HP 36/2021
431	37003	TELEFONO	ALAMBRICO	KE241278 PANASONIC KX-TS 50	CDC 17	MAL ESTADO	HP 36/2021
432	1644	ESCRITORIO	METAL TAPA FORMAICA		CDC 17	MAL ESTADO	HP 36/2021
433	13794	MOUSE	ALAMBRICO	SAMSUNG	CDC 17	MAL ESTADO	HP 36/2021
434	14761	CPU	ARMADO		CDC 17	MAL ESTADO	HP 36/2021
435	15106	TECLADO	ALAMBRICO	GENIUS	CDC 17	MAL ESTADO	HP 36/2021
436	16152	ARCHIVERO	3 CAJONES CEREZO/NEGRO		CDC 17	MAL ESTADO	HP 36/2021
437	33184	SILLA SECRETARIAL			CDC 17	MAL ESTADO	HP 36/2021
438	16247	SILLA SECRETARIAL			UCCI	MAL ESTADO	HP 36/2021
439	15559	SILLA	DE VINIL NEGRA		UCCI	MAL ESTADO	HP 36/2021
440	15561	SILLA	DE VINIL NEGRA		UCCI	MAL ESTADO	HP 36/2021
441	15565	SILLA	DE VINIL NEGRA		UCCI	MAL ESTADO	HP 36/2021
442	15569	SILLA	DE VINIL NEGRA		UCCI	MAL ESTADO	HP 36/2021
443	15578	SILLA	DE VINIL NEGRA		UCCI	MAL ESTADO	HP 36/2021
444	15581	SILLA	DE VINIL NEGRA		UCCI	MAL ESTADO	HP 36/2021
445	15583	SILLA	DE VINIL NEGRA		UCCI	MAL ESTADO	HP 36/2021
446	28182	SILLA DE VISITA	APILABLE TUBULAR VINIL NEGRO		UCCI	MAL ESTADO	HP 36/2021
447	8159	TARJETERO	DE LAMINA		UCCI	MAL ESTADO	HP 36/2021
448	14368	BANCO	DE VINIL COLOR NEGRO		UCCI	MAL ESTADO	HP 36/2021
449	1868	MESA	DE MADERA		ADQUISICIONES	MAL ESTADO	AD 062/2021
450	3261	CÁMARA			ADQUISICIONES	MAL ESTADO	AD 062/2021
451	12893	CÁMARA	FOTOGRAFICA		ADQUISICIONES	MAL ESTADO	AD 062/2021
452	13361	GUILLLOTINA	4 NAVAJAS		ADQUISICIONES	MAL ESTADO	AD 062/2021
453	14048	BANCO	ALTO DE MADERA, CAFÉ CLARO		ADQUISICIONES	MAL ESTADO	AD 062/2021
454	14871	CALCULADORA	12 DÍGITOS		ADQUISICIONES	MAL ESTADO	AD 062/2021
455	18633	LIBRERO	ENTREPAÑOS CON 2 PTAS. DE MADERA		ADQUISICIONES	MAL ESTADO	AD 062/2021
456	18634	ELIMINADOR			ADQUISICIONES	MAL ESTADO	AD 062/2021
457	21278	VENTILADOR	DE TORRE		ADQUISICIONES	MAL ESTADO	AD 062/2021
458	26336	TRIPIE	PARA SET DE ILUMINACIÓN		ADQUISICIONES	MAL ESTADO	AD 062/2021
459	28991	CÁMARA	DIGITAL MOD. PC1564		ADQUISICIONES	MAL ESTADO	AD 062/2021
460	31410	CÁMARA	DIGITAL MOD: A250	63206011 5431	ADQUISICIONES	MAL ESTADO	AD 062/2021
461	31502	CÁMARA	POWERSHOT SX170 ROJA	8676B001AA	ADQUISICIONES	MAL ESTADO	AD 062/2021
462	S/N	CÁMARA			ADQUISICIONES	MAL ESTADO	AD 062/2021
463	S/N	CÁMARA			ADQUISICIONES	MAL ESTADO	AD 062/2021
464	S/N	GUILLLOTINA	LEO MEHI PARA UNA FOTOGRAFÍA		ADQUISICIONES	MAL ESTADO	AD 062/2021
465	S/N	MESA REVELADO			DEPARTAMENTO DE PROTECCION A LA NIÑEZ Y ADOLESCENCIA	MAL ESTADO	C 054/2021
466	S/N	HORNO PARA SECADO			DEPARTAMENTO DE PROTECCION A LA NIÑEZ Y ADOLESCENCIA	MAL ESTADO	C 054/2021

RELACIÓN DE MOBILIARIO DE OFICINA, EQUIPO DE OFICINA, EQUIPO DE RADIO COMUNICACIÓN, HERRAMIENTAS, MAQUINARIA Y EQUIPO DE COMPUTO, QUE SE ENCUENTRAN EN MAL ESTADO Y YA NO SON FUNCIONALES PARA ESTE SISTEMA, LOS CUALES SE AUTORIZA SU DESINCORPORACIÓN.
21/05/2021

NUMERO CONSECUTIVO	NUMERO DE INVENTARIO	CONCEPTO	DESCRIPCION DEL BIEN	SERIE	AREA O CENTRO	ESTADO DEL BIEN	MEMORANDO
467	S/N	2 MESAS DE TRABAJO PARA PINTAR GORRAS			DEPARTAMENTO DE PROTECCION A LA NIÑEZ Y ADOLESCENCIA	MAL ESTADO	C 054/2021
468	S/N	PULPO DE 4 UNIDADES			DEPARTAMENTO DE PROTECCION A LA NIÑEZ Y ADOLESCENCIA	MAL ESTADO	C 054/2021
469	S/N	PLANCHA DE SUBLIMADO			DEPARTAMENTO DE PROTECCION A LA NIÑEZ Y ADOLESCENCIA	MAL ESTADO	C 054/2021
- 470	S/N	PLANCHA PARA SECADO INDIVIDUAL DE PLAYERAS			DEPARTAMENTO DE PROTECCION A LA NIÑEZ Y ADOLESCENCIA	MAL ESTADO	C 054/2021



[Handwritten signature]

[Handwritten signatures and initials]

[Initials: S, M, N, P, R, S, M, N, P]



JD

Handwritten signatures and initials in blue and red ink, including a large signature and several smaller initials.

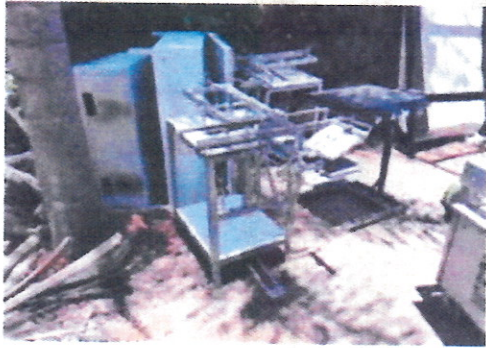

2.

Handwritten signatures and initials in blue ink. The signatures are arranged in a cluster, with some appearing to be initials or short names. One signature is circled. The word "myra" is written in a cursive script at the bottom right.

BAJAS PARA DONATIVO A INSIGHT 2021



Handwritten signatures and initials in blue ink, including a large stylized signature, a circular stamp, and various initials like 'A', 'S', 'A', and 'mpo'.

**CONTRALORIA
ACTA CIRCUNSTANCIADA
NUMERO C-AC-016-2021**

En la ciudad de Zapopan, Jalisco, a 04 cuatro de junio de 2021 dos mil veintiuno, siendo las 15:00 quince horas del día en que se actúa, el suscrito LIC. **GUSTAVO GILBERTO PUGA GOMEZ**, Auditor adscrito a la Contraloría del Organismo Público Descentralizado denominado Sistema Para el Desarrollo Integral de la Familia del municipio de Zapopan, Jalisco (DIF Zapopan), ubicada en Av. Laureles No. 1151, en la Colonia Unidad Fovissste de Zapopan, Jalisco, en unión de sus testigos de asistencia con quienes legalmente actúa y dan fe, manifiesto que actúo por instrucciones de la L.C.P. Berenice Cárabez Hernández Contralora del Organismo en cita, de conformidad a lo dispuesto en los artículos 12 y 13 de la Ley del Procedimiento Administrativo del Estado de Jalisco y sus Municipios, 145 del Reglamento Interno del Sistema para el Desarrollo Integral de la Familia del Municipio de Zapopan, Jalisco, 13 del Reglamento Interno de la Contraloría y de los Procesos de Fiscalización del Sistema DIF Zapopan, en el domicilio legal del Organismo, con la finalidad iniciar el procedimiento de baja a diversos bienes muebles Propiedad del Sistema, los bienes que a continuación se detallan en los listados que comprenden de 02 dos fojas tamaño oficio útiles por una sola de sus caras debidamente foliadas y que forman parte integral de la presente acta, mismos que comprenden de mobiliario de oficina y equipo de oficina, los cuales se encuentran en desuso, según lo manifestado en el memorando número DPR/287/2021 de fecha 04 de junio de 2021, y recibido por este Órgano Interno de Control para su Validación, acto seguido se procede a realizar una inspección física de los bienes para constatar su existencia, así como el estado en que se encuentran encontrando lo que a continuación se detalla:

Una vez que tuve a la vista los bienes antes descritos, se hace contar que son un total de 55 cincuenta y cinco bienes muebles, y que estos se encuentran en estado regular y en condiciones de uso, y que mediante escrito de fecha 27 de mayo de la presente anualidad el Licenciado Juan Carlos Alcalá Fonseca en su calidad de Director General de la Asociación Civil denominada "Instituto Insight Centro de Recuperación para Alcohólicos y Drogadictos" debidamente constituida conforme a las leyes mexicanas

HOJA 1 DE 2

Acciones que cambian vidas

según consta en la Escritura Pública número 12,741 doce mil setecientos cuarenta y uno, pasada ante la fe del Licenciado Héctor Antonio Martínez González Notario Público número 37 treinta y siete de la Municipalidad de Guadalajara, Jalisco, solicita de manera formal una donación de muebles de oficina para uso administrativo y atención a la población de usuarios, ya que dicha asociación no cuenta con el suficiente mobiliario y algunos están deteriorados, por lo que atendiendo a lo dispuesto en lo establecido en el artículo 2 fracciones I, VII y X del Decreto Numero 12036 de fecha 30 de marzo de 1985 emitido por el H. Congreso del Estado de Jalisco y publicado en el Periódico Oficial el Estado de Jalisco el día 1 de Abril de 1985, mediante el cual se crea este Organismo, y en virtud de que de acuerdo a lo manifestado en el Memorando mencionado, el mobiliario quedo en desuso y atendiendo a los fines de la Institución de apoyar a las Asociaciones Civiles creadas con fines de sociales, de conformidad al Código de Asistencia Social, por lo cual se recomienda su desincorporación y posterior donación.

Que es todo lo que se tiene que manifestar y se levanta la presente acta, para todos los fines legales y administrativos a que haya lugar, firmando al margen y al calce para constancia, en unión de los Testigos de Asistencia con quienes legalmente actúa y dan fe, concluyendo a las 16:00 dieciseis horas del día de su inicio.



LIC. GUSTAVO GILBERTO PUGA GOMEZ

Auditor



L.C.P. BERENICE CARABEZ HERNÁNDEZ

Contralora

Testigo de asistencia:



MTRO. LEÓN DELGADILLO ROSAS

Director de Programas

Testigo de asistencia:



LIC. GIZELA PINEDO PÉREZ

Asistente de Dirección General

HOJA 2 DE 2

Acciones que cambian vidas



RELACIÓN DE MOBILIARIO QUE SE ENCUENTRAN EN REGULAR ESTADO Y YA NO SON FUNCIONALES PARA ESTE SISTEMA, LOS CUALES SE PIDE AUTORIZACION PARA SU DESINCORPORACIÓN Y DONACION.

04/06/2021

NUMERO CONSECUTIVO	NUMERO DE INVENTARIO	CONCEPTO	DESCRIPCION DEL BIEN	SERIE	AREA O CENTRO	ESTADO DEL BIEN	MEMORANDO
1	6149	PIZARRÓN	DE CORCHO		PROTECCION A LA INFANCIA	REGULAR	DPR 275/2021
2	6204	PIZARRÓN	DE CORCHO		PROTECCION A LA INFANCIA	REGULAR	DPR 275/2021
3	7865	SILLON	EJECUTIVO		SALUD Y BIENESTAR	REGULAR	DPR 275/2021
4	10265	ROBOTINA	PARA EQUIPO DE COMPUTO		PROTECCION Y ATENCION	REGULAR	DPR 275/2021
5	10290	MUEBLE PARA COMPUTADORA	ROBOTINA		PROTECCION Y ATENCION	REGULAR	DPR 275/2021
6	10293	GAVETA	DE PARED		DIRECCION DE PROGRAMAS	REGULAR	DPR 275/2021
7	10296	GAVETA	DE PARED		DIRECCION DE PROGRAMAS	REGULAR	DPR 275/2021
8	10305	MESA DE TRABAJO			PROTECCION Y ATENCION	REGULAR	DPR 275/2021
9	10311	MESA	DE TRABAJO		DIRECCION DE PROGRAMAS	REGULAR	DPR 275/2021
10	10312	MESA	DE TRABAJO		PROTECCION A LA INFANCIA	REGULAR	DPR 275/2021
11	11678	GAVETA COLGANTE	PEGADA A PARED		DIRECCION DE PROGRAMAS	REGULAR	DPR 275/2021
12	11679	GAVETA COLGANTE	PEGADA A PARED		DIRECCION DE PROGRAMAS	REGULAR	DPR 275/2021
13	12204	ESCRITORIO	DE MADERA CAFÉ		PROTECCION A LA INFANCIA	REGULAR	DPR 275/2021
14	12571	SILLA	DE VISITA NEGRA		DIRECCION DE PROGRAMAS	REGULAR	DPR 275/2021
15	12572	SILLA	DE VISITA NEGRA		DIRECCION DE PROGRAMAS	REGULAR	DPR 275/2021
16	12573	SILLA	DE VISITA NEGRA		DIRECCION DE PROGRAMAS	REGULAR	DPR 275/2021
17	15149	MESA	DE TRABAJO	S/S	DIRECCION DE PROGRAMAS	REGULAR	DPR 275/2021
18	15184	PAPELERA	DE METAL		PROTECCION A LA INFANCIA	REGULAR	DPR 275/2021
19	15196	MUEBLE	PARA COMPUTADORA		PROTECCION A LA INFANCIA	REGULAR	DPR 275/2021
20	15209	MUEBLE	PARA COMPUTADORA		PROTECCION A LA INFANCIA	REGULAR	DPR 275/2021
21	16118	ARCHIVERO	3 CAJONES COLOR GRIS METÁLICO		PROTECCION A LA INFANCIA	REGULAR	DPR 275/2021
22	16121	ARCHIVERO	METALICO DE 3 GAVETAS GRIS		PROTECCION A LA INFANCIA	REGULAR	DPR 275/2021
23	16127	ESCRITORIO	METALICO SECRETARIAL		PROTECCION A LA INFANCIA	REGULAR	DPR 275/2021
24	22666	SILLA DE VISITA	SIN DESCANZABRASOS		DIRECCION DE PROGRAMAS	REGULAR	DPR 275/2021
25	22669	SILLA	PARA VISITAS EN COLOR NEGRO		PROTECCION A LA INFANCIA	REGULAR	DPR 275/2021
26	22677	GABINETE	2 PUERTAS DE 2 X 1 X.6		PROTECCION Y ATENCION	REGULAR	DPR 275/2021
27	23312	SILLA DE VISITA	ESTIBABLE COLOR NEGRA		DELEGACIÓN INSTITUCIONAL DE LA PROCURADURÍA DE PROTECCIÓN DE NIÑAS NIÑOS Y ADOLESCENTES DEL MUNICIPIO DE ZAPOPAN	REGULAR	DPR 275/2021
28	26237	SILLA SECRETARIA			PREVENCION DE RIESGOS PSICOSOCIALES	REGULAR	DPR 275/2021
29	33172	SILLA DE VISITA			PROPADETIUM	REGULAR	DPR 275/2021
30	33173	SILLA DE VISITA	DE VINIL		PROPADETIUM	REGULAR	DPR 275/2021
31	33530	SILLA DE VISITA	NEGRA PLIANA		DIRECCION DE PROGRAMAS	REGULAR	DPR 275/2021
32	33532	SILLA DE VISITA	NEGRA PLIANA		PROTECCION A LA INFANCIA	REGULAR	DPR 275/2021
33	33534	ESCRITORIO	TIPO BALA CON LATERAL 2 CAJONES		DIRECCION DE PROGRAMAS	REGULAR	DPR 275/2021
34	33537	PINTARRON	1.20 X 1.20		DIRECCION DE PROGRAMAS	REGULAR	DPR 275/2021
35	33538	MUEBLE	2 PLAZAS TIPO PIEL CAFÉ		DIRECCION DE PROGRAMAS	REGULAR	DPR 275/2021
36	33541	SILLA DE VISITA	NEGRA PLIANA		DIRECCION DE PROGRAMAS	REGULAR	DPR 275/2021
37	33547	SILLA DE VISITA	NEGRA PLIANA		DIRECCION DE PROGRAMAS	REGULAR	DPR 275/2021
38	33548	SILLA DE VISITA	NEGRA PLIANA		DIRECCION DE PROGRAMAS	REGULAR	DPR 275/2021
39	33561	SILLA DE VISITA	NEGRA PLIANA		DIRECCION DE PROGRAMAS	REGULAR	DPR 275/2021
40	33563	SILLA DE VISITA	NEGRA PLIANA		PROTECCION A LA INFANCIA	REGULAR	DPR 275/2021
41	33564	SILLA DE VISITA	NEGRA PLIANA		PROTECCION A LA INFANCIA	REGULAR	DPR 275/2021
42	33565	SILLA DE VISITA	NEGRA PLIANA		DIRECCION DE PROGRAMAS	REGULAR	DPR 275/2021
43	33566	SILLA DE VISITA	NEGRA PLIANA		PROTECCION A LA INFANCIA	REGULAR	DPR 275/2021
44	33567	SILLA DE VISITA	NEGRA PLIANA		PROTECCION A LA INFANCIA	REGULAR	DPR 275/2021
45	33568	SILLA DE VISITA	NEGRA PLIANA		PROTECCION A LA INFANCIA	REGULAR	DPR 275/2021
46	33581	SILLA DE VISITA	NEGRA PLIANA		DIRECCION DE PROGRAMAS	REGULAR	DPR 275/2021
47	33587	SILLA SECRETARIAL			DIRECCION DE PROGRAMAS	REGULAR	DPR 275/2021
48	33589	SILLA DE VISITA	NEGRA PLIANA		PROTECCION A LA INFANCIA	REGULAR	DPR 275/2021
49	33590	ESCRITORIO	TIPO BALA CON LATERAL 2 CAJONES		PROTECCION A LA INFANCIA	REGULAR	DPR 275/2021
50	33594	SILLA DE VISITA	NEGRA PLIANA		DIRECCION DE PROGRAMAS	REGULAR	DPR 275/2021



RELACIÓN DE MOBILIARIO QUE SE ENCUENTRAN EN REGULAR ESTADO Y YA NO SON FUNCIONALES PARA ESTE SISTEMA, LOS CUALES SE PIDE AUTORIZACION PARA SU DESINCORPORACIÓN Y DONACION.

04/06/2021

NUMERO CONSECUTIVO	NUMERO DE INVENTARIO	CONCEPTO	DESCRIPCION DEL BIEN	SERIE	AREA O CENTRO	ESTADO DEL BIEN	MEMORANDO
51	1002027 0022	SILLA SECRETARIAL			DIRECCION DE PROGRAMAS	REGULAR	DPR 275/2021
52	S/N	SILLA DE VISITA	PLIANA		DIRECCION DE PROGRAMAS	REGULAR	DPR 275/2021
53	S/N	ESCRITORIO	CON CAJONES		DIRECCION DE PROGRAMAS	REGULAR	DPR 275/2021
54	S/N	MESA DE TRABAJO			DIRECCION DE PROGRAMAS	REGULAR	DPR 275/2021
55	S/N	ESCRITORIO CON LATERAL			DIRECCION DE PROGRAMAS	REGULAR	DPR 275/2021





Dirección General
Mtra. Diana Berenice Vargas Salomón

Contraloría
LCP. Berenice Carbez Hernández

Dir. Admon y Finanzas
Lic. Olga María Esparza Campa

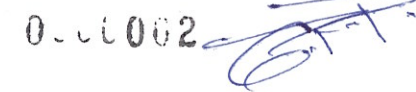

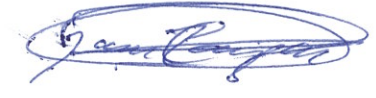
0.00002 

Patrimonio Sistemas Loera2/2

BAJAS DE BIENES ROBADOS

CONTRALORIA
ACTA CIRCUNSTANCIADA
NUMERO C-AC-015-2021

En la ciudad de Zapopan, Jalisco, a 03 tres de junio de 2021 dos mil veintiuno, siendo las 10:00 diez horas del día en que se actúa, el suscrito LIC. **GUSTAVO GILBERTO PUGA GOMEZ**, Auditor adscrito a la Contraloría del Organismo Público Descentralizado denominado Sistema Para el Desarrollo Integral de la Familia del municipio de Zapopan, Jalisco (DIF Zapopan), ubicada en Av. Laureles No. 1151, en la Colonia Unidad Fovissste de Zapopan, Jalisco, en unión de sus testigos de asistencia con quienes legalmente actúa y dan fe, manifiesto que actúo por instrucciones de la L.C.P. Berenice Cárabez Hernández Contralora del Organismo en cita, de conformidad a lo dispuesto en los artículos 12 y 13 de la Ley del Procedimiento Administrativo del Estado de Jalisco y sus Municipios, 145 del Reglamento Interno del Sistema para el Desarrollo Integral de la Familia del Municipio de Zapopan, Jalisco, 13 del Reglamento Interno de la Contraloría y de los Procesos de Fiscalización del Sistema DIF Zapopan, actuando en el domicilio legal del Organismo, con la finalidad iniciar el procedimiento de baja a diversos bienes muebles Propiedad del Sistema mismos que han sido sustraídos (Robados) de los diversos Centros de Trabajo de este Organismo, hechos de los cuales se interpusieron las denuncias penales correspondientes ante la Fiscalía General del Estado de Jalisco, respecto de los bienes que a continuación se detallan en los listados que comprenden de 03 tres fojas tamaño oficio útiles por una sola de sus caras debidamente foliadas y que forman parte integral de la presente acta, mismos que comprenden de 155 ciento cincuenta y cinco bienes, que comprenden de mobiliario de oficina, equipo de oficina, equipo de radiocomunicación, herramientas, maquinaria y equipo de cómputo, los cuales se utilizaron por diversas áreas de este Sistema, certificados por el Lic. Raúl Alejandro García Guzmán Jefe de Patrimonio de esta Institución, según lo manifestado en el memorando número P/08/2021 de fecha 24 de mayo de 2021, y recibido por este Órgano Interno de Control para su Validación, por lo que se dictamina su baja y desincorporación del Patrimonio de esta Institución en virtud de que la Dirección jurídica presento las denuncias correspondientes ante la autoridad competente.

Acciones que cambian vidas

Con lo anterior se da inicio al procedimiento previsto en el artículo 138 de la ley de Compras Gubernamentales, Enajenaciones y Contratación de Servicios del Estado de Jalisco y sus Municipios.

Que es todo lo que se tiene que manifestar y se levanta la presente acta, para todos los fines legales y administrativos a que haya lugar, firmando al margen y al calce para constancia, en unión de los Testigos de Asistencia con quienes legalmente actúa y dan fe, concluyendo a las 12:00 doce horas del día de su inicio.



LIC. GUSTAVO GILBERTO PUGA GOMEZ

Auditor Comisionado por la Contraloría Interna.



L.C.P. RAUL ALEJANDRO GARCÍA GUZMAN

Jefe de Patrimonio

Testigo de asistencia:



LIC. JOSE ANTONIO CASTAÑEDA CASTELLANOS

Director Jurídico

Testigo de asistencia:



LIC. OLGA MARIA ESPARZA CAMPA

Directora de Administración y Finanzas



HOJA 2 DE 2

Acciones que cambian vidas



SISTEMA PARA EL DESARROLLO INTEGRAL DE LA FAMILIA DEL MUNICIPIO DE ZAPOPAN JALISCO.
DIRECCIÓN DE ADMINISTRACIÓN Y FINANZAS
RECURSOS FINANCIEROS
ÁREA DE PATRIMONIO

RELACION DE MOBILIARIO DE OFICINA, EQUIPO DE OFICINA, EQUIPO DE RADIO COMUNICACIÓN, HERRAMIENTAS, MAQUINARIA Y EQUIPO DE COMPUTO, QUE SE ENCUENTRAN ROBADOS A ESTE SISTEMA, LOS CUALES SE PIDE LA AUTORIZACION PARA SU DESINCORPORACIÓN.

21/05/2021

NUMERO CONSECUTIVO	NUMERO DE INVENTARIO	CONCEPTO	DESCRIPCION DEL BIEN	SERIE	AREA O CENTRO	ESTADO DEL BIEN	MEMORANDO
1	1361	SILLA SECRETARIAL			CDC 1	23/12/2020	DJ 149/2021
2	2497	BURRO PARA PLANCHAR	ROPA		CDC 1	23/12/2020	DJ 149/2021
3	18340	BURRO PARA PLANCHAR	ROPA		CDC 1	23/12/2020	DJ 149/2021
4	8378	RADIO GRABADORA	CON CD		CDC 1	23/12/2020	DJ 149/2021
5	9959	ESTUFA	4 QUEMADORES Y HORNO		CDC 1	23/12/2020	DJ 149/2021
6	11646	RELOJ DE PARED			CDC 1	23/12/2020	DJ 149/2021
7	12112	REGULADOR DE VOLTAJE			CDC 1	23/12/2020	DJ 149/2021
8	12437	REGULADOR DE VOLTAJE 1200 WTS			CDC 1	23/12/2020	DJ 149/2021
9	14007	DIABLO PARA CARGAR			CDC 1	23/12/2020	DJ 149/2021
10	16255	MAQUINA DE COSTURA	OVERLOCK		CDC 1	23/12/2020	DJ 149/2021
11	17828	MAQUINA DE COSTURA	RECTA	4040 2901	CDC 1	23/12/2020	DJ 149/2021
12	17829	MAQUINA DE COSTURA	RECTA	4040 2898	CDC 1	23/12/2020	DJ 149/2021
13	17830	MAQUINA DE COSTURA	RECTA	4040 3004	CDC 1	23/12/2020	DJ 149/2021
14	17831	MAQUINA DE COSTURA	RECTA	4040 3028	CDC 1	23/12/2020	DJ 149/2021
15	17832	MAQUINA DE COSTURA			CDC 1	23/12/2020	DJ 149/2021
16	17833	MAQUINA DE COSTURA	DE 5 HILOS	2005071 2923	CDC 1	23/12/2020	DJ 149/2021
17	17840	SILLA DE VISITA APLILABLE TUBULAR DE PLIANA			CDC 1	23/12/2020	DJ 149/2021
18	17842	SILLA DE VISITA APLILABLE TUBULAR DE PLIANA			CDC 1	23/12/2020	DJ 149/2021
19	17940	SILLA DE VISITA APLILABLE TUBULAR DE PLIANA			CDC 1	23/12/2020	DJ 149/2021
20	17946	SILLA DE VISITA	VERDE PLIANA		CDC 1	23/12/2020	DJ 149/2021
21	17892	MOUSE			CDC 1	23/12/2020	DJ 149/2021
22	17909	MOUSE H.P			CDC 1	23/12/2020	DJ 149/2021
23	17913	MOUSE			CDC 1	23/12/2020	DJ 149/2021
24	17911	MONITOR		CNC5411YST	CDC 1	23/12/2020	DJ 149/2021
25	17916	SWITCH 16 PUERTOS			CDC 1	23/12/2020	DJ 149/2021
26	S/N	CPU		DELL	CDC 1	23/12/2020	DJ 149/2021
27	18338	MAQUINA DE COSTURA	OVER LOOK BABEY		CDC 1	23/12/2020	DJ 149/2021
28	18339	MAQUINA DE COSTURA	OVER LOOK BABEY		CDC 1	23/12/2020	DJ 149/2021
29	18341	PLANCHA DE ROPA			CDC 1	23/12/2020	DJ 149/2021
30	18342	MAQUINA DE COSTURA	COLLARETT INDUSTRIAL		CDC 1	23/12/2020	DJ 149/2021
31	22441	RADIO GRABADORA CD,CASSETTE, USB,		10555506	CDC 1	23/12/2020	DJ 149/2021
32	22446	RADIO GRABADORA	CON CD, CASETE, USB	1056521	CDC 1	23/12/2020	DJ 149/2021
33	26943	VENTILADOR	DE PEDESTAL		CDC 1	23/12/2020	DJ 149/2021
34	S/N	DESPACHADOR DE AGUA			CDC 1	23/12/2020	DJ 149/2021
35	S/N	IMPRESORA		ES4172LPMFP	CDC 1	23/12/2020	DJ 149/2021
36	S/N	COMPUTADORA			CDC 1	23/12/2020	DJ 149/2021
37	S/N	COMPUTADORA			CDC 1	23/12/2020	DJ 149/2021
38	S/N	5 GARRAFONES DE AGUA			CDC 1	23/12/2020	DJ 149/2021
39	17826	MAQUINA DE COSTURA			CDC 1	23/12/2020	DJ 149/2021
40	S/N	2 LINTERNAS DE LED RECARGABLE		LI-DT808-62T6	CDI 8		DJ515/2019
41	S/N	ENMICADORA			CDI 8		DJ515/2019
42	4821	CPU			CDC 3		DJ515/2019
43	4966	MONITOR			CDC 3		DJ515/2019
44	S/N	IVERNADERO DESMONTABLE			CDC 3		DJ515/2019
45	S/N	REGULADOR			CDC 25		DJ515/2019
46	S/N	BOTIQUÍN	CON EMBLEMA CRUZ ROJA		CDC 6		DJ515/2019
47	33770	DVR PARA CAMARA DE VIGILANCIA			CDC 6		DJ515/2019
48	28222	BAFLE	USB ENTRADA AUXILIAR 12"		CAIC MIRAMAR	07/02/2018	DJ 149/2021
49	31479	CÁMARA DE VIGILANCIA	INFRARROJO CON MICROFONO		CAIC MIRAMAR	07/02/2018	DJ 149/2021
50	31483	MONITOR	FQED5A005385	AOL	CAIC MIRAMAR	07/02/2018	DJ 149/2021
51	31543	CPU	TECLADO Y MOUSE	42504281530 HACER	CAIC MIRAMAR	07/02/2018	DJ 149/2021
52	33764	DVR PARA LAS CAMARAS DE VIGILANCIA	8 CH		CAIC MIRAMAR	07/02/2018	DJ 149/2021



SISTEMA PARA EL DESARROLLO INTEGRAL DE LA FAMILIA DEL MUNICIPIO DE ZAPOPAN JALISCO.
DIRECCIÓN DE ADMINISTRACIÓN Y FINANZAS
RECURSOS FINANCIEROS
ÁREA DE PATRIMONIO

RELACION DE MOBILIARIO DE OFICINA, EQUIPO DE OFICINA, EQUIPO DE RADIO COMUNICACIÓN, HERRAMIENTAS, MAQUINARIA Y EQUIPO DE COMPUTO, QUE SE ENCUENTRAN ROBADOS A ESTE SISTEMA, LOS CUALES SE PIDE LA AUTORIZACION PARA SU DESINCORPORACIÓN.

21/05/2021

NUMERO CONSECUTIVO	NUMERO DE INVENTARIO	CONCEPTO	DESCRIPCION DEL BIEN	SERIE	AREA O CENTRO	ESTADO DEL BIEN	MEMORANDO
53	31476	CÁMARA DE VIGILANCIA	INFRARROJO CON MICROFONO		CAIC MIRAMAR	07/02/2018	DJ 149/2021
54	31480	CÁMARA DE VIGILANCIA	INFRARROJO CON MICROFONO		CAIC MIRAMAR	07/02/2018	DJ 149/2021
55	S/N	CILINDRO DE GAS			CENTRO DE ATENCION ESPECIALIZADA EN TERAPIA FAMILIAR	05/06/2018	DJ 149/2021
56	30599	BATIDORA	INDUSTRIAL CON 3 ASPAS	1310076875 MIXER	CDC 2	24/01/2018	DJ 149/2021
57	30601	LICUADORA INDUSTRIAL	VECA INTERNACIONAL	LI5A1312059	CDC 2	24/01/2018	DJ 149/2021
58	30602	CAFETERA	INTERNACIONAL	5601312019	CDC 2	24/01/2018	DJ 149/2021
59	30606	VENTILADOR	PISO DE 3 VELOCIDADES MOD-3338	MYTEK	CDC 2	24/01/2018	DJ 149/2021
60	30607	VENTILADOR	PISO DE 3 VELOCIDADES MOD-3338	MYTEK	CDC 2	24/01/2018	DJ 149/2021
61	30608	VENTILADOR	PISO DE 3 VELOCIDADES MOD-3338	MYTEK	CDC 2	24/01/2018	DJ 149/2021
62	3230	MAQUINA DE COSTURA	INDUSTRIAL CON 3 ASPAS		CDC 2	24/01/2018	DJ 149/2021
63	31552	MONITOR		4240384 0885	CDI 4	16/04/2018	DJ 149/2021
64	32949	ANTENA WIFI			CDI 4	16/04/2018	DJ 149/2021
65	3550	CPU			CDI 4	16/04/2018	DJ 149/2021
66	33060	CAMARA DE VIGILANCIA	INFRARROJA CON MICROFONO		CDI 4	16/04/2018	DJ 149/2021
67	33061	CAMARA DE VIGILANCIA	INFRARROJA CON MICROFONO		CDI 4	16/04/2018	DJ 149/2021
68	33062	CAMARA DE VIGILANCIA	INFRARROJA CON MICROFONO		CDI 4	16/04/2018	DJ 149/2021
69	33807	MEGAFONO			CDI 4	16/04/2018	DJ 149/2021
70	2607	EQUIPO PARA MICROFONOS			CDI 4	16/04/2018	DJ 149/2021
71	20378	BOCINA AMPLIFICADA			CDI 4	16/04/2018	DJ 149/2021
72	S/N	BOTIQUIN DE PRIMEROS AUXILIOS			CDI 4	16/04/2018	DJ 149/2021
73	S/N	UN PAR DE GUANTES DEL EQUIPO DE PROTECCION CIVIL			CDI 4	16/04/2018	DJ 149/2021
74	31628	BAFLE	AMPLIFICADO 4000		CDI 4	16/04/2018	DJ 149/2021
75	29841	EXTINTOR	DE 4.5 KG PQS		CDC 6	19/06/2018	DJ 149/2021
76	S/N	VIDEO PROYECTOR			OFICINAS GENERALES	07/02/2018	DJ 149/2021
77	S/N	LAPTOP			OFICINAS GENERALES	07/02/2018	DJ 149/2021
78	S/N	BAFLE COLOR NEGRO			OFICINAS GENERALES	07/02/2018	DJ 149/2021
79	S/N	RADIO GRABADORA			CAIC MIRAMAR	06/08/2018	DJ 149/2021
80	S/N	LICUADORA			CAIC MIRAMAR	06/08/2018	DJ 149/2021
81	27968	EXTRACTOR DE JUGOS			CAIC MIRAMAR	06/08/2018	DJ 149/2021
82	12055150100601100	BASCUA ELECTRONICA			CAIC MIRAMAR	06/08/2018	DJ 149/2021
83	S/N	EQUIPO DE DIAGNOSTICO BOLSILLO POCKET MARCA ALLYN	Y OTOSCOPIO POCKET MARCA WICH ALLYN		AREA MEDICA	07/05/2018	DJ 149/2021
84	S/N	13 BICICLETAS			CDC 4	15/01/2019	DJ 149/2021
85	S/N	MOUSE Y MULTICONTACTO			CDC 1	21/01/2019	DJ 149/2021
86	38745	CAMARA DE SEGURIDAD			CDI 8	28/01/2019	DJ 149/2021
87	S/N	MESA			CDC 24	11/03/2019	DJ 149/2021
88	1166	MAQUINA DE COSTURA	BASE DE MADERA		CDC 24	11/03/2019	DJ 149/2021
89	1167	MAQUINA DE COSTURA	BASE DE MADERA		CDC 24	11/03/2019	DJ 149/2021
90	1168	MAQUINA DE COSTURA	BASE DE MADERA		CDC 24	11/03/2019	DJ 149/2021
91	1169	MAQUINA DE COSTURA	BASE DE MADERA		CDC 24	11/03/2019	DJ 149/2021
92	485	MAQUINA DE COSTURA	DE PEDAL		CDC 24	11/03/2019	DJ 149/2021
93	1174	MAQUINA DE COSTURA	BASE DE MADERA		CDC 24	11/03/2019	DJ 149/2021
94	1175	MAQUINA DE COSTURA	BASE DE MADERA		CDC 24	11/03/2019	DJ 149/2021
95	3003	MAQUINA DE COSTURA	RECTA INDUSTRIAL		CDC 24	11/03/2019	DJ 149/2021
96	3004	MAQUINA DE COSTURA	RECTA INDUSTRIAL		CDC 24	11/03/2019	DJ 149/2021
97	3241	MAQUINA DE COSTURA	OVER INDUSTRIAL		CDC 24	11/03/2019	DJ 149/2021
98	3264	MAQUINA DE COSTURA	RECTA INDUSTRIAL		CDC 24	11/03/2019	DJ 149/2021
99	3277	MAQUINA DE COSTURA	RECTA INDUSTRIAL		CDC 24	11/03/2019	DJ 149/2021
100	3278	MAQUINA DE COSTURA	RECTA INDUSTRIAL		CDC 24	11/03/2019	DJ 149/2021
101	3279	MAQUINA DE COSTURA	RECTA INDUSTRIAL		CDC 24	11/03/2019	DJ 149/2021
102	3276	MAQUINA DE COSTURA	RECTA INDUSTRIAL		CDC 24	11/03/2019	DJ 149/2021

RELACION DE MOBILIARIO DE OFICINA, EQUIPO DE OFICINA, EQUIPO DE RADIO COMUNICACIÓN, HERRAMIENTAS, MAQUINARIA Y EQUIPO DE COMPUTO, QUE SE ENCUENTRAN ROBADOS A ESTE SISTEMA, LOS CUALES SE PIDE LA AUTORIZACION PARA SU DESINCORPORACIÓN.

21/05/2021

NUMERO CONSECUTIVO	NUMERO DE INVENTARIO	CONCEPTO	DESCRIPCION DEL BIEN	SERIE	AREA O CENTRO	ESTADO DEL BIEN	MEMORANDO
103	30988	BAUMANEROIDE	ECONOMICO		CDI 8	27/03/2019	DJ 149/2021
104	30999	ESTETOSCOPIO	ADULTO		CDI 8	27/03/2019	DJ 149/2021
105	31635	BAFLE	AMPLIFICADO 4000		CDI 8	27/03/2019	DJ 149/2021
106	32571	VIDEO PROYECTOR	MRJH7100G436017C48400	ACER	CDI 8	27/03/2019	DJ 149/2021
107	9524	ESTUCHE DE DISECCION	13 PIEZAS		CDI 8	27/03/2019	DJ 149/2021
108	25537	ESTUCHE DE DIAGNOSTICO	RETINOSCOPIO OFTALMOSCOPIO		CDI 8	27/03/2019	DJ 149/2021
109	S/N	BOTIQUIN DE PRIMEROS AUXILIOS			CDI 8	27/03/2019	DJ 149/2021
110	39843	BATIDORA MANUAL		OSTER	CDC 3	27/03/2019	DJ 149/2021
111	32856	LICUADORA	7 VELOCIDADES	PROCTOR SILEY	CDC 3	27/03/2019	DJ 149/2021
112	29026	TECLADO	ALAMBRICO	EMACHINES	CDC 3	27/03/2019	DJ 149/2021
113	29054	CPU		EMACHINES	CDC 3	27/03/2019	DJ 149/2021
114	33967	MEGAFONO DE MANO	25W GRABA Y BATERIA RECARGABLE		CDC 3	27/03/2019	DJ 149/2021
115	S/N	MOUSE HP			CDC 3	27/03/2019	DJ 149/2021
116	20627	WIRELES ROUTER	30007262051	AIRLINK101	CDC 3	27/03/2019	DJ 149/2021
117	8807	MESA INFANTIL	CAPFCE 60 X 80 X 50		CDC 3	27/03/2019	DJ 149/2021
118	29002	CPU	03100788927	EMACHINES	CDC 3	27/03/2019	DJ 149/2021
119	4966 TEC	MONITOR			CDC 3	27/03/2019	DJ 149/2021
120	17280	SILLA DE VISITA	APILABLE TUBULAR DE VINIL		CDC 3	27/03/2019	DJ 149/2021
121	28907	MONITOR		47F89JM	CDC 25	17/04/2021	DJ 149/2021
122	31582	CPU			CDC 25	17/04/2021	DJ 149/2021
123	32969	RELOJ CHECADOR	DE HUELLA	633514440 1353	CDC 25	17/04/2021	DJ 149/2021
124	S/N	MOUSE			CDC 25	17/04/2021	DJ 149/2021
125	S/N	2 MODEM			CDC 25	17/04/2021	DJ 149/2021
126	S/N	TECLADO			CDC 25	17/04/2021	DJ 149/2021
127	S/N	BOTIQUIN DE PRIMEROS AUXILIOS			CAIC MIRAMAR	06/06/2019	DJ 149/2021
128	S/N	LICUADORA			CAIC MIRAMAR	06/06/2019	DJ 149/2021
129	S/N	2 TABLONES			CDC 3	25/06/2019	DJ 149/2021
130	S/N	SILLA			EXPO GUADALAJARA	13/06/2019	DJ 149/2021
131	S/N	ESCALERA METALICA			CDI 8	06/08/2019	DJ 149/2021
132	31482	CÁMARA DE VIGILANCIA	INFRARROJO CON MICROFONO		CAIC MIRAMAR	22/08/2019	DJ 149/2021
133	34516	CELULAR	ONETOUCH	1445200258 1954	PPNNA	22/08/2019	DJ 149/2021
134	S/N	2 BOCINAS			CDI 8	23/10/2019	DJ 149/2021
135	S/N	2 TELEVISORES			CDI 8	23/10/2019	DJ 149/2021
136	S/N	REPRODUCTOR DVD			CDI 8	23/10/2019	DJ 149/2021
137	S/N	2 MICROFONOS			CDI 8	23/10/2019	DJ 149/2021
138	S/N	REGULADOR			CDI 8	23/10/2019	DJ 149/2021
139	S/N	2 COLCHONETAS			CDI 7	04/11/2019	DJ 149/2021
140	31494	CAMARA DE VIGILANCIA	INFRARRO Y MICROFONO	AVTECH	CAIC HIGUERA	31/01/2020	DJ 149/2021
141	S/N	2 BOCINAS MARCA LINK BITS			CAIC HIGUERA	31/01/2020	DJ 149/2021
142	S/N	2 CAMARAS DE VIGILANCIA			CAIC COTOS JARDINADOS	04/05/2020	DJ 149/2021
143	31798	LICUADORA	10 VEL.	OSTER	CAIC HIGUERA	07/05/2020	DJ 149/2021
144	28224	BAFLE	DE PLÁSTICO CON AMPLIFICADOR	MEGA POWER	CAIC HIGUERA	07/05/2020	DJ 149/2021
145	S/N	VIDEO PROYECTOR			CAIC HIGUERA	07/05/2020	DJ 149/2021
146	S/N	2 COMPUTADORAS			CDC 21	04/06/2020	DJ 149/2021
147	S/N	MICROFONO MARCA SHURE			CEMAM	21/09/2020	DJ 149/2021
148	31500	MONITOR	AOL	FVLDBHA011242	CAIC HIGUERA	16/10/2020	DJ 149/2021
149	31544	MONITOR	ACER	MMY6AM00142409DAE8504	CAIC HIGUERA	16/10/2020	DJ 149/2021
150	31559	CPU	ACER	DTSW7AL0024250A8C1300	CAIC HIGUERA	16/10/2020	DJ 149/2021
151	29918	MONITOR	7876	CH0UH5724663375R6Y0 DELL	CDC 21	16/10/2020	DJ 149/2021
152	30009	TECLADO	ALAMBRICO	9A7-07XF DELL	CDC 21	16/10/2020	DJ 149/2021
153	29961	CPU		3KZID1	CDC 21	16/10/2020	DJ 149/2021
154	40797	BASTON INVIDENTE			SALUD Y BIENESTAR	2021	DJ 149/2021
155	40798	BASTON INVIDENTE			SALUD Y BIENESTAR	2021	DJ 149/2021



SISTEMA PARA EL DESARROLLO INTEGRAL DE LA FAMILIA DEL MUNICIPIO DE ZAPOPAN JALISCO
PLANTILLA DEL PERSONAL DE BASE

No.	PARTIDA PPTAL	REGIMEN	JORNADA LABORAL	PUESTO	DIRECCIÓN	SUELDO MENSUAL CATEGORIA "A"	SUELDO DIARIO
1	38	P	30	Auxiliar Administrativo	Contraloría	\$ 14,914.81	\$ 497.16
2	730	P	30	Secretaria de Jefe de Departamento	Contraloría	\$ 13,449.42	\$ 448.31
3	21	P	30	Auxiliar Administrativo	Dirección de Administración y Finanzas	\$ 14,914.81	\$ 497.16
4	22	P	30	Auxiliar Administrativo	Dirección de Administración y Finanzas	\$ 14,914.81	\$ 497.16
5	25	P	40	Auxiliar Administrativo	Dirección de Administración y Finanzas	\$ 16,495.70	\$ 549.86
6	30	P	30	Auxiliar Administrativo	Dirección de Administración y Finanzas	\$ 14,914.81	\$ 497.16
7	31	P	30	Auxiliar Administrativo	Dirección de Administración y Finanzas	\$ 14,914.81	\$ 497.16
8	33	P	30	Auxiliar Administrativo	Dirección de Administración y Finanzas	\$ 14,914.81	\$ 497.16
9	35	P	30	Auxiliar Administrativo	Dirección de Administración y Finanzas	\$ 14,914.81	\$ 497.16
10	36	P	30	Auxiliar Administrativo	Dirección de Administración y Finanzas	\$ 14,914.81	\$ 497.16
11	40	P	40	Auxiliar Administrativo	Dirección de Administración y Finanzas	\$ 16,495.70	\$ 549.86
12	45	P	40	Auxiliar Administrativo	Dirección de Administración y Finanzas	\$ 16,495.70	\$ 549.86
13	48	P	30	Auxiliar de Almacén	Dirección de Administración y Finanzas	\$ 12,333.58	\$ 411.12
14	50	P	30	Auxiliar de Almacén	Dirección de Administración y Finanzas	\$ 12,333.58	\$ 411.12
15	182	P	30	Auxiliar de Servicios Generales	Dirección de Administración y Finanzas	\$ 13,204.80	\$ 440.16



SISTEMA PARA EL DESARROLLO INTEGRAL DE LA FAMILIA DEL MUNICIPIO DE ZAPOPAN JALISCO
PLANTILLA DEL PERSONAL DE BASE

No.	PARTIDA PPTAL	REGIMEN	JORNADA LABORAL	PUESTO	DIRECCIÓN	SUELDO MENSUAL CATEGORIA "A"	SUELDO DIARIO
16	183	P	30	Auxiliar de Servicios Generales	Dirección de Administración y Finanzas	\$ 13,204.80	\$ 440.16
17	184	P	30	Auxiliar de Servicios Generales	Dirección de Administración y Finanzas	\$ 13,204.80	\$ 440.16
18	185	P	30	Auxiliar de Servicios Generales	Dirección de Administración y Finanzas	\$ 13,204.80	\$ 440.16
19	186	P	30	Auxiliar de Servicios Generales	Dirección de Administración y Finanzas	\$ 13,204.80	\$ 440.16
20	187	P	30	Auxiliar de Servicios Generales	Dirección de Administración y Finanzas	\$ 13,204.80	\$ 440.16
21	188	P	30	Auxiliar de Servicios Generales	Dirección de Administración y Finanzas	\$ 13,204.80	\$ 440.16
22	189	P	30	Auxiliar de Servicios Generales	Dirección de Administración y Finanzas	\$ 13,204.80	\$ 440.16
23	192	P	30	Auxiliar de Servicios Generales	Dirección de Administración y Finanzas	\$ 13,204.80	\$ 440.16
24	194	P	30	Auxiliar de Servicios Generales	Dirección de Administración y Finanzas	\$ 13,204.80	\$ 440.16
25	195	P	30	Auxiliar de Servicios Generales	Dirección de Administración y Finanzas	\$ 13,204.80	\$ 440.16
26	196	P	30	Auxiliar de Servicios Generales	Dirección de Administración y Finanzas	\$ 13,204.80	\$ 440.16
27	198	P	30	Auxiliar de Servicios Generales	Dirección de Administración y Finanzas	\$ 13,204.80	\$ 440.16
28	200	P	40	Auxiliar de Servicios Generales	Dirección de Administración y Finanzas	\$ 14,643.40	\$ 488.11
29	201	P	40	Auxiliar de Servicios Generales	Dirección de Administración y Finanzas	\$ 14,643.40	\$ 488.11
30	208	P	30	Auxiliar de Zona	Dirección de Administración y Finanzas	\$ 12,283.13	\$ 409.44



SISTEMA PARA EL DESARROLLO INTEGRAL DE LA FAMILIA DEL MUNICIPIO DE ZAPOPAN JALISCO
PLANTILLA DEL PERSONAL DE BASE

No.	PARTIDA PPTAL	REGIMEN	JORNADA LABORAL	PUESTO	DIRECCIÓN	SUELDO MENSUAL CATEGORIA "A"	SUELDO DIARIO
31	213	P	30	Auxiliar General	Dirección de Administración y Finanzas	\$ 10,752.36	\$ 358.41
32	215	P	30	Auxiliar General	Dirección de Administración y Finanzas	\$ 10,752.36	\$ 358.41
33	217	P	30	Auxiliar General	Dirección de Administración y Finanzas	\$ 10,752.36	\$ 358.41
34	220	P	40	Auxiliar General	Dirección de Administración y Finanzas	\$ 11,794.85	\$ 393.16
35	222	P	30	Auxiliar General	Dirección de Administración y Finanzas	\$ 10,752.36	\$ 358.41
36	229	P	30	Auxiliar General	Dirección de Administración y Finanzas	\$ 10,752.36	\$ 358.41
37	234	P	30	Auxiliar General	Dirección de Administración y Finanzas	\$ 10,752.36	\$ 358.41
38	237	P	40	Auxiliar General	Dirección de Administración y Finanzas	\$ 11,794.85	\$ 393.16
39	238	P	30	Auxiliar Técnico	Dirección de Administración y Finanzas	\$ 13,449.42	\$ 448.31
40	240	P	30	Auxiliar Técnico	Dirección de Administración y Finanzas	\$ 13,449.42	\$ 448.31
41	242	P	40	Auxiliar Administrativo	Dirección de Administración y Finanzas	\$ 16,495.70	\$ 549.86
42	245	P	40	Auxiliar Técnico	Dirección de Administración y Finanzas	\$ 14,927.12	\$ 497.57
43	247	P	40	Auxiliar Técnico Servicios Generales	Dirección de Administración y Finanzas	\$ 16,495.70	\$ 549.86
44	248	P	40	Auxiliar Técnico Servicios Generales	Dirección de Administración y Finanzas	\$ 16,495.70	\$ 549.86
45	249	P	40	Auxiliar Técnico Servicios Generales	Dirección de Administración y Finanzas	\$ 16,495.70	\$ 549.86



SISTEMA PARA EL DESARROLLO INTEGRAL DE LA FAMILIA DEL MUNICIPIO DE ZAPOPAN JALISCO
PLANTILLA DEL PERSONAL DE BASE

No.	PARTIDA PPTAL	REGIMEN	JORNADA LABORAL	PUESTO	DIRECCIÓN	SUELDO MENSUAL CATEGORIA "A"	SUELDO DIARIO
46	250	P	30	Auxiliar Técnico Servicios Generales	Dirección de Administración y Finanzas	\$ 14,914.81	\$ 497.16
47	252	P	40	Cajera	Dirección de Administración y Finanzas	\$ 17,371.87	\$ 579.06
48	256	P	40	Chofer	Dirección de Administración y Finanzas	\$ 14,643.40	\$ 488.11
49	260	P	30	Chofer	Dirección de Administración y Finanzas	\$ 13,204.80	\$ 440.16
50	262	P	30	Chofer	Dirección de Administración y Finanzas	\$ 13,204.80	\$ 440.16
51	264	P	30	Chofer	Dirección de Administración y Finanzas	\$ 13,204.80	\$ 440.16
52	267	P	40	Chofer	Dirección de Administración y Finanzas	\$ 14,643.40	\$ 488.11
53	268	P	30	Chofer	Dirección de Administración y Finanzas	\$ 13,204.80	\$ 440.16
54	278	P	30	Cocinera	Dirección de Administración y Finanzas	\$ 12,082.60	\$ 402.75
55	383	P	30	Ingeniero	Dirección de Administración y Finanzas	\$ 15,677.41	\$ 522.58
56	408	P	30	Intendente	Dirección de Administración y Finanzas	\$ 11,284.05	\$ 376.14
57	409	P	30	Intendente	Dirección de Administración y Finanzas	\$ 11,284.05	\$ 376.14
58	413	P	30	Intendente	Dirección de Administración y Finanzas	\$ 11,284.05	\$ 376.14
59	420	P	30	Intendente	Dirección de Administración y Finanzas	\$ 11,284.05	\$ 376.14
60	421	P	30	Intendente	Dirección de Administración y Finanzas	\$ 11,284.05	\$ 376.14



SISTEMA PARA EL DESARROLLO INTEGRAL DE LA FAMILIA DEL MUNICIPIO DE ZAPOPAN JALISCO
PLANTILLA DEL PERSONAL DE BASE

No.	PARTIDA PPTAL	REGIMEN	JORNADA LABORAL	PUESTO	DIRECCIÓN	SUELDO MENSUAL CATEGORIA "A"	SUELDO DIARIO
61	423	P	30	Intendente	Dirección de Administración y Finanzas	\$ 11,284.05	\$ 376.14
62	427	P	30	Intendente	Dirección de Administración y Finanzas	\$ 11,284.05	\$ 376.14
63	431	P	30	Intendente	Dirección de Administración y Finanzas	\$ 11,284.05	\$ 376.14
64	433	P	30	Intendente	Dirección de Administración y Finanzas	\$ 11,284.05	\$ 376.14
65	439	P	30	Intendente	Dirección de Administración y Finanzas	\$ 11,284.05	\$ 376.14
66	444	P	30	Intendente	Dirección de Administración y Finanzas	\$ 11,284.05	\$ 376.14
67	447	P	40	Jardinero	Dirección de Administración y Finanzas	\$ 11,416.66	\$ 380.56
68	562	P	40	Oficial	Dirección de Administración y Finanzas	\$ 16,073.37	\$ 535.78
69	569	P	30	Polivalente	Dirección de Administración y Finanzas	\$ 13,204.80	\$ 440.16
70	604	P	40	Psicólogo (a)	Dirección de Administración y Finanzas	\$ 17,371.87	\$ 579.06
71	689	P	40	Secretaria	Dirección de Administración y Finanzas	\$ 13,072.40	\$ 435.75
72	702	P	30	Secretaria	Dirección de Administración y Finanzas	\$ 11,937.54	\$ 397.92
73	703	P	30	Secretaria	Dirección de Administración y Finanzas	\$ 11,937.54	\$ 397.92
74	712	P	30	Secretaria de Jefe de Departamento	Dirección de Administración y Finanzas	\$ 13,449.42	\$ 448.31
75	718	P	30	Secretaria de Jefe de Departamento	Dirección de Administración y Finanzas	\$ 13,449.42	\$ 448.31



SISTEMA PARA EL DESARROLLO INTEGRAL DE LA FAMILIA DEL MUNICIPIO DE ZAPOPAN JALISCO
PLANTILLA DEL PERSONAL DE BASE

No.	PARTIDA PPTAL	REGIMEN	JORNADA LABORAL	PUESTO	DIRECCIÓN	SUELDO MENSUAL CATEGORIA "A"	SUELDO DIARIO
76	721	P	40	Secretaria de Jefe de Departamento	Dirección de Administración y Finanzas	\$ 14,927.12	\$ 497.57
77	726	P	30	Secretaria de Jefe de Departamento	Dirección de Administración y Finanzas	\$ 13,449.42	\$ 448.31
78	729	P	30	Secretaria de Jefe de Departamento	Dirección de Administración y Finanzas	\$ 13,449.42	\$ 448.31
79	789	P	30	Trabajador (a) Social	Dirección de Administración y Finanzas	\$ 15,677.41	\$ 522.58
80	790	P	30	Trabajador (a) Social	Dirección de Administración y Finanzas	\$ 15,677.41	\$ 522.58
81	908	P	40	Intendente	Dirección de Administración y Finanzas	\$ 12,411.55	\$ 413.72
82	909	P	40	Intendente	Dirección de Administración y Finanzas	\$ 12,411.55	\$ 413.72
83	241	P	30	Auxiliar Técnico	Dirección de Planeación	\$ 13,449.42	\$ 448.31
84	244	P	40	Auxiliar Técnico	Dirección de Planeación	\$ 14,927.12	\$ 497.57
85	376	P	30	Estadígrafo	Dirección de Planeación	\$ 15,677.41	\$ 522.58
86	380	P	30	Ing. en Sistemas de Cómputo	Dirección de Planeación	\$ 16,864.96	\$ 562.17
87	687	P	30	Secretaria	Dirección de Planeación	\$ 11,937.54	\$ 397.92
88	1	P	30	Abogado	Dirección de Programas	\$ 16,810.28	\$ 560.34
89	3	P	30	Abogado	Dirección de Programas	\$ 16,810.28	\$ 560.34
90	4	P	30	Abogado	Dirección de Programas	\$ 16,810.28	\$ 560.34
91	6	P	30	Abogado	Dirección de Programas	\$ 16,810.28	\$ 560.34
92	7	P	40	Abogado	Dirección de Programas	\$ 18,829.25	\$ 627.64
93	8	P	40	Abogado	Dirección de Programas	\$ 18,829.25	\$ 627.64



SISTEMA PARA EL DESARROLLO INTEGRAL DE LA FAMILIA DEL MUNICIPIO DE ZAPOPAN JALISCO
PLANTILLA DEL PERSONAL DE BASE

No.	PARTIDA PPTAL	REGIMEN	JORNADA LABORAL	PUESTO	DIRECCIÓN	SUELDO MENSUAL CATEGORIA "A"	SUELDO DIARIO
94	9	P	40	Abogado	Dirección de Programas	\$ 18,829.25	\$ 627.64
95	10	P	40	Abogado	Dirección de Programas	\$ 18,829.25	\$ 627.64
96	11	P	40	Abogado	Dirección de Programas	\$ 18,829.25	\$ 627.64
97	14	P	40	Auxiliar de Centro	Dirección de Programas	\$ 13,072.40	\$ 435.75
98	19	P	30	Auxiliar Administrativo	Dirección de Programas	\$ 14,914.81	\$ 497.16
99	23	P	30	Auxiliar Administrativo	Dirección de Programas	\$ 14,914.81	\$ 497.16
100	24	P	30	Auxiliar Administrativo	Dirección de Programas	\$ 14,914.81	\$ 497.16
101	37	P	30	Auxiliar Administrativo	Dirección de Programas	\$ 14,914.81	\$ 497.16
102	44	P	40	Auxiliar Administrativo	Dirección de Programas	\$ 16,495.70	\$ 549.86
103	55	P	40	Auxiliar de Centro	Dirección de Programas	\$ 13,072.40	\$ 435.75
104	87	P	30	Auxiliar de Sala	Dirección de Programas	\$ 11,631.20	\$ 387.71
105	214	P	30	Auxiliar General	Dirección de Programas	\$ 10,752.36	\$ 358.41
106	216	P	30	Intendente	Dirección de Programas	\$ 11,284.05	\$ 376.14
107	227	P	30	Auxiliar General	Dirección de Programas	\$ 10,752.36	\$ 358.41
108	258	P	40	Chofer	Dirección de Programas	\$ 14,643.40	\$ 488.11
109	265	P	30	Chofer	Dirección de Programas	\$ 13,204.80	\$ 440.16
110	288	P	30	Consejera Familiar	Dirección de Programas	\$ 15,176.81	\$ 505.89
111	326	P	30	Educadora	Dirección de Programas	\$ 15,677.41	\$ 522.58
112	360	P	30	Educadora	Dirección de Programas	\$ 15,677.41	\$ 522.58
113	394	P	30	Instructor	Dirección de Programas	\$ 13,843.76	\$ 461.46



SISTEMA PARA EL DESARROLLO INTEGRAL DE LA FAMILIA DEL MUNICIPIO DE ZAPOPAN JALISCO
PLANTILLA DEL PERSONAL DE BASE

No.	PARTIDA PPTAL	REGIMEN	JORNADA LABORAL	PUESTO	DIRECCIÓN	SUELDO MENSUAL CATEGORIA "A"	SUELDO DIARIO
114	435	P	30	Intendente	Dirección de Programas	\$ 11,284.05	\$ 376.14
115	517	P	30	Licenciado en Derecho	Dirección de Programas	\$ 15,677.41	\$ 522.58
116	518	P	30	Licenciado en Derecho	Dirección de Programas	\$ 15,677.41	\$ 522.58
117	519	P	40	Licenciado en Derecho	Dirección de Programas	\$ 17,371.87	\$ 579.06
118	520	P	30	Licenciado en Derecho	Dirección de Programas	\$ 15,677.41	\$ 522.58
119	521	P	30	Licenciado en Derecho	Dirección de Programas	\$ 15,677.41	\$ 522.58
120	523	P	30	Licenciado en Derecho	Dirección de Programas	\$ 15,677.41	\$ 522.58
121	524	P	30	Licenciado en Derecho	Dirección de Programas	\$ 15,677.41	\$ 522.58
122	525	P	30	Licenciado en Derecho	Dirección de Programas	\$ 15,677.41	\$ 522.58
123	526	P	30	Licenciado en Derecho	Dirección de Programas	\$ 15,677.41	\$ 522.58
124	528	P	40	Psicólogo (a)	Dirección de Programas	\$ 17,371.87	\$ 579.06
125	547	P	40	Licenciado en Derecho	Dirección de Programas	\$ 17,371.87	\$ 579.06
126	563	P	40	Licenciado en Derecho	Dirección de Programas	\$ 17,371.87	\$ 579.06
127	568	P	30	Polivalente	Dirección de Programas	\$ 13,204.80	\$ 440.16
128	570	P	30	Polivalente	Dirección de Programas	\$ 13,204.80	\$ 440.16
129	573	P	30	Polivalente	Dirección de Programas	\$ 13,204.80	\$ 440.16
130	574	P	30	Polivalente	Dirección de Programas	\$ 13,204.80	\$ 440.16
131	575	P	30	Polivalente	Dirección de Programas	\$ 13,204.80	\$ 440.16
132	580	P	30	Promotor	Dirección de Programas	\$ 14,815.92	\$ 493.86
133	581	P	40	Promotor	Dirección de Programas	\$ 14,815.92	\$ 493.86



SISTEMA PARA EL DESARROLLO INTEGRAL DE LA FAMILIA DEL MUNICIPIO DE ZAPOPAN JALISCO
PLANTILLA DEL PERSONAL DE BASE

No.	PARTIDA PPTAL	REGIMEN	JORNADA LABORAL	PUESTO	DIRECCIÓN	SUELDO MENSUAL CATEGORIA "A"	SUELDO DIARIO
134	582	P	30	Promotor	Dirección de Programas	\$ 14,815.92	\$ 493.86
135	583	P	30	Promotor	Dirección de Programas	\$ 14,815.92	\$ 493.86
136	585	P	30	Promotor	Dirección de Programas	\$ 14,815.92	\$ 493.86
137	586	P	30	Promotor	Dirección de Programas	\$ 14,815.92	\$ 493.86
138	587	P	30	Promotor	Dirección de Programas	\$ 14,815.92	\$ 493.86
139	591	P	40	Promotor Infantil Comunitario	Dirección de Programas	\$ 17,371.87	\$ 579.06
140	594	P	40	Promotor Infantil Comunitario	Dirección de Programas	\$ 17,371.87	\$ 579.06
141	595	P	40	Promotor Infantil Comunitario	Dirección de Programas	\$ 17,371.87	\$ 579.06
142	596	P	40	Promotor Infantil Comunitario	Dirección de Programas	\$ 17,371.87	\$ 579.06
143	597	P	40	Promotor Infantil Comunitario	Dirección de Programas	\$ 17,371.87	\$ 579.06
144	598	P	40	Promotor Infantil Comunitario	Dirección de Programas	\$ 17,371.87	\$ 579.06
145	599	P	40	Promotor Infantil Comunitario	Dirección de Programas	\$ 17,371.87	\$ 579.06
146	600	P	40	Promotor Infantil Comunitario	Dirección de Programas	\$ 17,371.87	\$ 579.06
147	601	P	40	Promotor Infantil Comunitario	Dirección de Programas	\$ 17,371.87	\$ 579.06
148	602	P	40	Promotor Infantil Comunitario	Dirección de Programas	\$ 17,371.87	\$ 579.06
149	603	P	30	Auxiliar Administrativo	Dirección de Programas	\$ 14,914.81	\$ 497.16
150	605	P	30	Psicólogo (a)	Dirección de Programas	\$ 15,677.41	\$ 522.58



SISTEMA PARA EL DESARROLLO INTEGRAL DE LA FAMILIA DEL MUNICIPIO DE ZAPOPAN JALISCO
PLANTILLA DEL PERSONAL DE BASE

No.	PARTIDA PPTAL	REGIMEN	JORNADA LABORAL	PUESTO	DIRECCIÓN	SUELDO MENSUAL CATEGORIA "A"	SUELDO DIARIO
151	606	P	30	Psicólogo (a)	Dirección de Programas	\$ 15,677.41	\$ 522.58
152	607	P	30	Psicólogo (a)	Dirección de Programas	\$ 15,677.41	\$ 522.58
153	608	P	30	Psicólogo (a)	Dirección de Programas	\$ 15,677.41	\$ 522.58
154	609	P	30	Psicólogo (a)	Dirección de Programas	\$ 15,677.41	\$ 522.58
155	611	P	30	Psicólogo (a)	Dirección de Programas	\$ 15,677.41	\$ 522.58
156	614	P	30	Psicólogo (a)	Dirección de Programas	\$ 15,677.41	\$ 522.58
157	615	P	30	Psicólogo (a)	Dirección de Programas	\$ 15,677.41	\$ 522.58
158	616	P	30	Psicólogo (a)	Dirección de Programas	\$ 15,677.41	\$ 522.58
159	619	P	40	Psicólogo (a)	Dirección de Programas	\$ 17,371.87	\$ 579.06
160	620	P	30	Psicólogo (a)	Dirección de Programas	\$ 15,677.41	\$ 522.58
161	622	P	30	Psicólogo (a)	Dirección de Programas	\$ 15,677.41	\$ 522.58
162	623	P	30	Psicólogo (a)	Dirección de Programas	\$ 15,677.41	\$ 522.58
163	625	P	30	Psicólogo (a)	Dirección de Programas	\$ 15,677.41	\$ 522.58
164	626	P	30	Psicólogo (a)	Dirección de Programas	\$ 15,677.41	\$ 522.58
165	627	P	30	Psicólogo (a)	Dirección de Programas	\$ 15,677.41	\$ 522.58
166	628	P	30	Psicólogo (a)	Dirección de Programas	\$ 15,677.41	\$ 522.58
167	634	P	30	Psicólogo (a)	Dirección de Programas	\$ 15,677.41	\$ 522.58
168	635	P	30	Psicólogo (a)	Dirección de Programas	\$ 15,677.41	\$ 522.58
169	639	P	30	Psicólogo (a)	Dirección de Programas	\$ 15,677.41	\$ 522.58
170	640	P	40	Psicólogo (a)	Dirección de Programas	\$ 17,371.87	\$ 579.06



SISTEMA PARA EL DESARROLLO INTEGRAL DE LA FAMILIA DEL MUNICIPIO DE ZAPOPAN JALISCO
PLANTILLA DEL PERSONAL DE BASE

No.	PARTIDA PPTAL	REGIMEN	JORNADA LABORAL	PUESTO	DIRECCIÓN	SUELDO MENSUAL CATEGORIA "A"	SUELDO DIARIO
171	641	P	30	Psicólogo (a)	Dirección de Programas	\$ 15,677.41	\$ 522.58
172	650	P	30	Psicólogo (a)	Dirección de Programas	\$ 15,677.41	\$ 522.58
173	651	P	30	Psicólogo (a)	Dirección de Programas	\$ 15,677.41	\$ 522.58
174	652	P	40	Psicólogo (a)	Dirección de Programas	\$ 17,371.87	\$ 579.06
175	653	P	40	Psicólogo (a)	Dirección de Programas	\$ 17,371.87	\$ 579.06
176	654	P	30	Psicólogo (a)	Dirección de Programas	\$ 15,677.41	\$ 522.58
177	655	P	40	Psicólogo (a)	Dirección de Programas	\$ 17,371.87	\$ 579.06
178	656	P	30	Psicólogo (a)	Dirección de Programas	\$ 15,677.41	\$ 522.58
179	657	P	40	Psicólogo (a)	Dirección de Programas	\$ 17,371.87	\$ 579.06
180	658	P	40	Psicólogo (a)	Dirección de Programas	\$ 17,371.87	\$ 579.06
181	661	P	40	Psicólogo (a)	Dirección de Programas	\$ 17,371.87	\$ 579.06
182	662	P	40	Psicólogo (a)	Dirección de Programas	\$ 17,371.87	\$ 579.06
183	663	P	30	Psicólogo (a)	Dirección de Programas	\$ 15,677.41	\$ 522.58
184	664	P	40	Psicólogo (a)	Dirección de Programas	\$ 17,371.87	\$ 579.06
185	666	P	30	Psicólogo (a)	Dirección de Programas	\$ 15,677.41	\$ 522.58
186	667	P	40	Psicólogo (a)	Dirección de Programas	\$ 17,371.87	\$ 579.06
187	671	P	40	Psicólogo (a)	Dirección de Programas	\$ 17,371.87	\$ 579.06
188	674	P	40	Psicólogo (a)	Dirección de Programas	\$ 17,371.87	\$ 579.06
189	675	P	40	Psicólogo (a)	Dirección de Programas	\$ 17,371.87	\$ 579.06
190	676	P	40	Psicólogo (a)	Dirección de Programas	\$ 17,371.87	\$ 579.06



SISTEMA PARA EL DESARROLLO INTEGRAL DE LA FAMILIA DEL MUNICIPIO DE ZAPOPAN JALISCO
PLANTILLA DEL PERSONAL DE BASE

No.	PARTIDA PPTAL	REGIMEN	JORNADA LABORAL	PUESTO	DIRECCIÓN	SUELDO MENSUAL CATEGORIA "A"	SUELDO DIARIO
191	681	P	30	Secretaria	Dirección de Programas	\$ 11,937.54	\$ 397.92
192	686	P	30	Secretaria	Dirección de Programas	\$ 11,937.54	\$ 397.92
193	688	P	30	Secretaria	Dirección de Programas	\$ 11,937.54	\$ 397.92
194	694	P	30	Secretaria	Dirección de Programas	\$ 11,937.54	\$ 397.92
195	697	P	30	Secretaria	Dirección de Programas	\$ 11,937.54	\$ 397.92
196	699	P	30	Secretaria	Dirección de Programas	\$ 11,937.54	\$ 397.92
197	710	P	40	Secretaria	Dirección de Programas	\$ 13,072.40	\$ 435.75
198	715	P	30	Secretaria de Jefe de Departamento	Dirección de Programas	\$ 13,449.42	\$ 448.31
199	719	P	30	Secretaria de Jefe de Departamento	Dirección de Programas	\$ 13,449.42	\$ 448.31
200	720	P	30	Secretaria de Jefe de Departamento	Dirección de Programas	\$ 13,449.42	\$ 448.31
201	722	P	30	Secretaria de Jefe de Departamento	Dirección de Programas	\$ 13,449.42	\$ 448.31
202	725	P	30	Secretaria de Jefe de Departamento	Dirección de Programas	\$ 13,449.42	\$ 448.31
203	728	P	40	Auxiliar Administrativo	Dirección de Programas	\$ 16,495.70	\$ 549.86
204	731	P	30	Secretaria de Jefe de Departamento	Dirección de Programas	\$ 13,449.42	\$ 448.31
205	747	P	30	Trabajador (a) Social	Dirección de Programas	\$ 15,677.41	\$ 522.58
206	756	P	30	Trabajador (a) Social	Dirección de Programas	\$ 15,677.41	\$ 522.58
207	757	P	30	Trabajador (a) Social	Dirección de Programas	\$ 15,677.41	\$ 522.58
208	762	P	30	Trabajador (a) Social	Dirección de Programas	\$ 15,677.41	\$ 522.58
209	764	P	30	Trabajador (a) Social	Dirección de Programas	\$ 15,677.41	\$ 522.58
210	767	P	40	Trabajador (a) Social	Dirección de Programas	\$ 17,371.87	\$ 579.06



SISTEMA PARA EL DESARROLLO INTEGRAL DE LA FAMILIA DEL MUNICIPIO DE ZAPOPAN JALISCO
PLANTILLA DEL PERSONAL DE BASE

No.	PARTIDA PPTAL	REGIMEN	JORNADA LABORAL	PUESTO	DIRECCIÓN	SUELDO MENSUAL CATEGORIA "A"	SUELDO DIARIO
211	775	P	30	Trabajador (a) Social	Dirección de Programas	\$ 15,677.41	\$ 522.58
212	780	P	30	Trabajador (a) Social	Dirección de Programas	\$ 15,677.41	\$ 522.58
213	783	P	30	Trabajador (a) Social	Dirección de Programas	\$ 15,677.41	\$ 522.58
214	785	P	30	Trabajador (a) Social	Dirección de Programas	\$ 15,677.41	\$ 522.58
215	791	P	30	Trabajador (a) Social	Dirección de Programas	\$ 15,677.41	\$ 522.58
216	792	P	30	Trabajador (a) Social	Dirección de Programas	\$ 15,677.41	\$ 522.58
217	796	P	30	Trabajador (a) Social	Dirección de Programas	\$ 15,677.41	\$ 522.58
218	798	P	30	Trabajador (a) Social	Dirección de Programas	\$ 15,677.41	\$ 522.58
219	805	P	30	Trabajador (a) Social	Dirección de Programas	\$ 15,677.41	\$ 522.58
220	811	P	30	Trabajador (a) Social	Dirección de Programas	\$ 15,677.41	\$ 522.58
221	816	P	30	Trabajador (a) Social	Dirección de Programas	\$ 15,677.41	\$ 522.58
222	817	P	30	Trabajador (a) Social	Dirección de Programas	\$ 15,677.41	\$ 522.58
223	825	P	30	Trabajador (a) Social	Dirección de Programas	\$ 15,677.41	\$ 522.58
224	828	P	40	Trabajador (a) Social	Dirección de Programas	\$ 17,371.87	\$ 579.06
225	831	P	30	Trabajador (a) Social	Dirección de Programas	\$ 15,677.41	\$ 522.58
226	833	P	30	Trabajador (a) Social	Dirección de Programas	\$ 15,677.41	\$ 522.58
227	835	P	40	Trabajador (a) Social	Dirección de Programas	\$ 17,371.87	\$ 579.06
228	840	P	40	Trabajador (a) Social	Dirección de Programas	\$ 17,371.87	\$ 579.06
229	841	P	40	Trabajador (a) Social	Dirección de Programas	\$ 17,371.87	\$ 579.06
230	842	P	40	Trabajador (a) Social	Dirección de Programas	\$ 17,371.87	\$ 579.06



SISTEMA PARA EL DESARROLLO INTEGRAL DE LA FAMILIA DEL MUNICIPIO DE ZAPOPAN JALISCO
PLANTILLA DEL PERSONAL DE BASE

No.	PARTIDA PPTAL	REGIMEN	JORNADA LABORAL	PUESTO	DIRECCIÓN	SUELDO MENSUAL CATEGORIA "A"	SUELDO DIARIO
231	843	P	40	Trabajador (a) Social	Dirección de Programas	\$ 17,371.87	\$ 579.06
232	845	P	40	Trabajador (a) Social	Dirección de Programas	\$ 17,371.87	\$ 579.06
233	873	P	40	Licenciado en Derecho	Dirección de Programas	\$ 17,371.87	\$ 579.06
234	874	P	40	Psicólogo (a)	Dirección de Programas	\$ 17,371.87	\$ 579.06
235	876	P	30	Polivalente	Dirección de Programas	\$ 13,204.80	\$ 440.16
236	12	P	30	Agrónomo	Dirección de Servicios	\$ 16,810.28	\$ 560.34
237	20	P	30	Auxiliar Administrativo	Dirección de Servicios	\$ 14,914.81	\$ 497.16
238	26	P	30	Auxiliar Administrativo	Dirección de Servicios	\$ 14,914.81	\$ 497.16
239	27	P	30	Auxiliar Administrativo	Dirección de Servicios	\$ 14,914.81	\$ 497.16
240	28	P	30	Auxiliar Administrativo	Dirección de Servicios	\$ 14,914.81	\$ 497.16
241	29	P	40	Auxiliar Administrativo	Dirección de Servicios	\$ 16,495.70	\$ 549.86
242	32	P	30	Auxiliar Administrativo	Dirección de Servicios	\$ 14,914.81	\$ 497.16
243	34	P	40	Auxiliar Administrativo	Dirección de Servicios	\$ 16,495.70	\$ 549.86
244	39	P	30	Auxiliar Administrativo	Dirección de Servicios	\$ 14,914.81	\$ 497.16
245	41	P	40	Auxiliar Administrativo	Dirección de Servicios	\$ 16,495.70	\$ 549.86
246	42	P	40	Auxiliar Administrativo	Dirección de Servicios	\$ 16,495.70	\$ 549.86
247	47	P	30	Auxiliar contable	Dirección de Servicios	\$ 14,817.91	\$ 493.93
248	49	P	40	Auxiliar de Almacén	Dirección de Servicios	\$ 13,632.49	\$ 454.42
249	51	P	30	Auxiliar de Centro	Dirección de Servicios	\$ 11,937.54	\$ 397.92
250	52	P	30	Auxiliar de Centro	Dirección de Servicios	\$ 11,937.54	\$ 397.92



SISTEMA PARA EL DESARROLLO INTEGRAL DE LA FAMILIA DEL MUNICIPIO DE ZAPOPAN JALISCO
PLANTILLA DEL PERSONAL DE BASE

No.	PARTIDA PPTAL	REGIMEN	JORNADA LABORAL	PUESTO	DIRECCIÓN	SUELDO MENSUAL CATEGORIA "A"	SUELDO DIARIO
251	53	P	30	Auxiliar de Centro	Dirección de Servicios	\$ 11,937.54	\$ 397.92
252	54	P	30	Auxiliar de Centro	Dirección de Servicios	\$ 11,937.54	\$ 397.92
253	56	P	40	Auxiliar de Centro	Dirección de Servicios	\$ 13,072.40	\$ 435.75
254	57	P	30	Auxiliar de Centro	Dirección de Servicios	\$ 11,937.54	\$ 397.92
255	58	P	30	Auxiliar de Centro	Dirección de Servicios	\$ 11,937.54	\$ 397.92
256	59	P	40	Auxiliar de Centro	Dirección de Servicios	\$ 13,072.40	\$ 435.75
257	60	P	40	Auxiliar de Centro	Dirección de Servicios	\$ 13,072.40	\$ 435.75
258	61	P	30	Auxiliar de Cocina	Dirección de Servicios	\$ 11,107.94	\$ 370.26
259	62	P	30	Auxiliar de Cocina	Dirección de Servicios	\$ 11,107.94	\$ 370.26
260	64	P	30	Auxiliar de Cocina	Dirección de Servicios	\$ 11,107.94	\$ 370.26
261	65	P	40	Auxiliar de Cocina	Dirección de Servicios	\$ 11,107.94	\$ 370.26
262	68	P	30	Auxiliar de Cocina	Dirección de Servicios	\$ 11,107.94	\$ 370.26
263	69	P	30	Auxiliar de Cocina	Dirección de Servicios	\$ 11,107.94	\$ 370.26
264	70	P	30	Auxiliar de Cocina	Dirección de Servicios	\$ 11,107.94	\$ 370.26
265	71	P	30	Auxiliar de Cocina	Dirección de Servicios	\$ 11,107.94	\$ 370.26
266	72	P	30	Auxiliar de Cocina	Dirección de Servicios	\$ 11,107.94	\$ 370.26
267	73	P	30	Auxiliar de Cocina	Dirección de Servicios	\$ 11,107.94	\$ 370.26
268	74	P	30	Auxiliar de Cocina	Dirección de Servicios	\$ 11,107.94	\$ 370.26
269	75	P	40	Auxiliar de Cocina	Dirección de Servicios	\$ 12,207.45	\$ 406.92
270	76	P	40	Auxiliar de Cocina	Dirección de Servicios	\$ 12,207.45	\$ 406.92



SISTEMA PARA EL DESARROLLO INTEGRAL DE LA FAMILIA DEL MUNICIPIO DE ZAPOPAN JALISCO
PLANTILLA DEL PERSONAL DE BASE

No.	PARTIDA PPTAL	REGIMEN	JORNADA LABORAL	PUESTO	DIRECCIÓN	SUELDO MENSUAL CATEGORIA "A"	SUELDO DIARIO
271	77	P	40	Auxiliar de Cocina	Dirección de Servicios	\$ 12,207.45	\$ 406.92
272	78	P	40	Auxiliar de Cocina	Dirección de Servicios	\$ 12,207.45	\$ 406.92
273	80	P	40	Auxiliar de Cocina	Dirección de Servicios	\$ 12,207.45	\$ 406.92
274	81	P	40	Auxiliar de Cocina	Dirección de Servicios	\$ 12,207.45	\$ 406.92
275	82	P	30	Auxiliar de Sala	Dirección de Servicios	\$ 11,631.20	\$ 387.71
276	83	P	30	Auxiliar de Sala	Dirección de Servicios	\$ 11,631.20	\$ 387.71
277	84	P	30	Secretaria	Dirección de Servicios	\$ 11,937.54	\$ 397.92
278	85	P	40	Auxiliar de Sala	Dirección de Servicios	\$ 12,720.51	\$ 424.02
279	86	P	30	Auxiliar de Sala	Dirección de Servicios	\$ 11,631.20	\$ 387.71
280	88	P	30	Auxiliar de Sala	Dirección de Servicios	\$ 11,631.20	\$ 387.71
281	89	P	30	Auxiliar de Sala	Dirección de Servicios	\$ 11,631.20	\$ 387.71
282	90	P	30	Auxiliar de Sala	Dirección de Servicios	\$ 11,631.20	\$ 387.71
283	91	P	30	Auxiliar de Sala	Dirección de Servicios	\$ 11,631.20	\$ 387.71
284	93	P	30	Auxiliar de Sala	Dirección de Servicios	\$ 11,631.20	\$ 387.71
285	94	P	30	Auxiliar de Sala	Dirección de Servicios	\$ 11,631.20	\$ 387.71
286	95	P	30	Auxiliar de Sala	Dirección de Servicios	\$ 11,631.20	\$ 387.71
287	96	P	30	Auxiliar de Sala	Dirección de Servicios	\$ 11,631.20	\$ 387.71
288	97	P	30	Auxiliar de Sala	Dirección de Servicios	\$ 11,631.20	\$ 387.71
289	98	P	30	Auxiliar de Sala	Dirección de Servicios	\$ 11,631.20	\$ 387.71
290	99	P	40	Auxiliar de Sala	Dirección de Servicios	\$ 12,720.51	\$ 424.02



SISTEMA PARA EL DESARROLLO INTEGRAL DE LA FAMILIA DEL MUNICIPIO DE ZAPOPAN JALISCO
PLANTILLA DEL PERSONAL DE BASE

No.	PARTIDA PPTAL	REGIMEN	JORNADA LABORAL	PUESTO	DIRECCIÓN	SUELDO MENSUAL CATEGORIA "A"	SUELDO DIARIO
291	100	P	30	Auxiliar de Sala	Dirección de Servicios	\$ 11,631.20	\$ 387.71
292	101	P	30	Auxiliar de Sala	Dirección de Servicios	\$ 11,631.20	\$ 387.71
293	102	P	30	Auxiliar de Sala	Dirección de Servicios	\$ 11,631.20	\$ 387.71
294	103	P	30	Auxiliar de Sala	Dirección de Servicios	\$ 11,631.20	\$ 387.71
295	104	P	30	Auxiliar de Sala	Dirección de Servicios	\$ 11,631.20	\$ 387.71
296	105	P	30	Auxiliar de Sala	Dirección de Servicios	\$ 11,631.20	\$ 387.71
297	106	P	30	Auxiliar de Sala	Dirección de Servicios	\$ 11,631.20	\$ 387.71
298	107	P	30	Auxiliar de Sala	Dirección de Servicios	\$ 11,631.20	\$ 387.71
299	108	P	30	Auxiliar de Sala	Dirección de Servicios	\$ 11,631.20	\$ 387.71
300	109	P	30	Auxiliar de Sala	Dirección de Servicios	\$ 11,631.20	\$ 387.71
301	110	P	30	Auxiliar de Sala	Dirección de Servicios	\$ 11,631.20	\$ 387.71
302	111	P	30	Auxiliar de Sala	Dirección de Servicios	\$ 11,631.20	\$ 387.71
303	112	P	30	Auxiliar de Sala	Dirección de Servicios	\$ 11,631.20	\$ 387.71
304	113	P	30	Auxiliar de Sala	Dirección de Servicios	\$ 11,631.20	\$ 387.71
305	114	P	30	Auxiliar de Sala	Dirección de Servicios	\$ 11,631.20	\$ 387.71
306	115	P	30	Auxiliar de Sala	Dirección de Servicios	\$ 11,631.20	\$ 387.71
307	117	P	30	Auxiliar de Sala	Dirección de Servicios	\$ 11,631.20	\$ 387.71
308	118	P	30	Auxiliar de Sala	Dirección de Servicios	\$ 11,631.20	\$ 387.71
309	119	P	30	Auxiliar de Sala	Dirección de Servicios	\$ 11,631.20	\$ 387.71
310	121	P	30	Auxiliar de Sala	Dirección de Servicios	\$ 11,631.20	\$ 387.71



SISTEMA PARA EL DESARROLLO INTEGRAL DE LA FAMILIA DEL MUNICIPIO DE ZAPOPAN JALISCO
PLANTILLA DEL PERSONAL DE BASE

No.	PARTIDA PPTAL	REGIMEN	JORNADA LABORAL	PUESTO	DIRECCIÓN	SUELDO MENSUAL CATEGORIA "A"	SUELDO DIARIO
311	122	P	30	Auxiliar de Sala	Dirección de Servicios	\$ 11,631.20	\$ 387.71
312	123	P	30	Auxiliar de Sala	Dirección de Servicios	\$ 11,631.20	\$ 387.71
313	124	P	30	Auxiliar de Sala	Dirección de Servicios	\$ 11,631.20	\$ 387.71
314	126	P	30	Auxiliar de Sala	Dirección de Servicios	\$ 11,631.20	\$ 387.71
315	127	P	30	Auxiliar de Sala	Dirección de Servicios	\$ 11,631.20	\$ 387.71
316	129	P	30	Auxiliar de Sala	Dirección de Servicios	\$ 11,631.20	\$ 387.71
317	130	P	30	Auxiliar de Sala	Dirección de Servicios	\$ 11,631.20	\$ 387.71
318	131	P	30	Auxiliar de Sala	Dirección de Servicios	\$ 11,631.20	\$ 387.71
319	132	P	30	Auxiliar de Sala	Dirección de Servicios	\$ 11,631.20	\$ 387.71
320	133	P	30	Auxiliar de Sala	Dirección de Servicios	\$ 11,631.20	\$ 387.71
321	135	P	30	Auxiliar de Sala	Dirección de Servicios	\$ 11,631.20	\$ 387.71
322	136	P	30	Auxiliar de Sala	Dirección de Servicios	\$ 11,631.20	\$ 387.71
323	137	P	30	Auxiliar de Sala	Dirección de Servicios	\$ 11,631.20	\$ 387.71
324	138	P	30	Auxiliar de Sala	Dirección de Servicios	\$ 11,631.20	\$ 387.71
325	141	P	30	Auxiliar de Sala	Dirección de Servicios	\$ 11,631.20	\$ 387.71
326	142	P	30	Auxiliar de Sala	Dirección de Servicios	\$ 11,631.20	\$ 387.71
327	143	P	30	Auxiliar de Sala	Dirección de Servicios	\$ 11,631.20	\$ 387.71
328	145	P	30	Auxiliar de Sala	Dirección de Servicios	\$ 11,631.20	\$ 387.71
329	146	P	40	Auxiliar de Sala	Dirección de Servicios	\$ 12,720.51	\$ 424.02
330	147	P	30	Auxiliar de Sala	Dirección de Servicios	\$ 11,631.20	\$ 387.71



SISTEMA PARA EL DESARROLLO INTEGRAL DE LA FAMILIA DEL MUNICIPIO DE ZAPOPAN JALISCO
PLANTILLA DEL PERSONAL DE BASE

No.	PARTIDA PPTAL	REGIMEN	JORNADA LABORAL	PUESTO	DIRECCIÓN	SUELDO MENSUAL CATEGORIA "A"	SUELDO DIARIO
331	148	P	30	Auxiliar de Sala	Dirección de Servicios	\$ 11,631.20	\$ 387.71
332	149	P	30	Auxiliar de Sala	Dirección de Servicios	\$ 11,631.20	\$ 387.71
333	150	P	30	Auxiliar de Sala	Dirección de Servicios	\$ 11,631.20	\$ 387.71
334	151	P	40	Auxiliar de Sala	Dirección de Servicios	\$ 12,720.51	\$ 424.02
335	152	P	40	Auxiliar de Sala	Dirección de Servicios	\$ 12,720.51	\$ 424.02
336	153	P	40	Auxiliar de Sala	Dirección de Servicios	\$ 12,720.51	\$ 424.02
337	154	P	40	Auxiliar de Sala	Dirección de Servicios	\$ 12,720.51	\$ 424.02
338	155	P	40	Auxiliar de Sala	Dirección de Servicios	\$ 12,720.51	\$ 424.02
339	157	P	40	Auxiliar de Sala	Dirección de Servicios	\$ 12,720.51	\$ 424.02
340	158	P	40	Auxiliar de Sala	Dirección de Servicios	\$ 12,720.51	\$ 424.02
341	159	P	40	Auxiliar de Sala	Dirección de Servicios	\$ 12,720.51	\$ 424.02
342	161	P	40	Auxiliar de Sala	Dirección de Servicios	\$ 12,720.51	\$ 424.02
343	162	P	40	Auxiliar de Sala	Dirección de Servicios	\$ 12,720.51	\$ 424.02
344	164	P	40	Auxiliar de Sala	Dirección de Servicios	\$ 12,720.51	\$ 424.02
345	166	P	40	Auxiliar de Sala	Dirección de Servicios	\$ 12,720.51	\$ 424.02
346	167	P	40	Auxiliar de Sala	Dirección de Servicios	\$ 12,720.51	\$ 424.02
347	176	P	40	Auxiliar de Sala	Dirección de Servicios	\$ 12,720.51	\$ 424.02
348	177	P	40	Auxiliar de Sala	Dirección de Servicios	\$ 12,720.51	\$ 424.02
349	178	P	40	Auxiliar de Sala	Dirección de Servicios	\$ 12,720.51	\$ 424.02
350	179	P	40	Auxiliar de Sala	Dirección de Servicios	\$ 12,720.51	\$ 424.02



SISTEMA PARA EL DESARROLLO INTEGRAL DE LA FAMILIA DEL MUNICIPIO DE ZAPOPAN JALISCO
PLANTILLA DEL PERSONAL DE BASE

No.	PARTIDA PPTAL	REGIMEN	JORNADA LABORAL	PUESTO	DIRECCIÓN	SUELDO MENSUAL CATEGORIA "A"	SUELDO DIARIO
351	180	P	40	Auxiliar de Sala	Dirección de Servicios	\$ 12,720.51	\$ 424.02
352	191	P	30	Intendente	Dirección de Servicios	\$ 11,284.05	\$ 376.14
353	193	P	30	Auxiliar de Servicios Generales	Dirección de Servicios	\$ 13,204.80	\$ 440.16
354	199	P	40	Auxiliar de Servicios Generales	Dirección de Servicios	\$ 14,643.40	\$ 488.11
355	202	P	40	Auxiliar de Zona	Dirección de Servicios	\$ 13,582.04	\$ 452.73
356	205	P	40	Auxiliar de Zona	Dirección de Servicios	\$ 13,582.04	\$ 452.73
357	206	P	40	Auxiliar de Zona	Dirección de Servicios	\$ 13,582.04	\$ 452.73
358	209	P	40	Auxiliar de Zona	Dirección de Servicios	\$ 13,582.04	\$ 452.73
359	210	P	40	Auxiliar de Zona	Dirección de Servicios	\$ 13,582.04	\$ 452.73
360	211	P	40	Auxiliar de Zona	Dirección de Servicios	\$ 13,582.04	\$ 452.73
361	212	P	40	Auxiliar de Zona	Dirección de Servicios	\$ 13,582.04	\$ 452.73
362	218	P	30	Intendente	Dirección de Servicios	\$ 11,284.05	\$ 376.14
363	219	P	30	Auxiliar General	Dirección de Servicios	\$ 10,752.36	\$ 358.41
364	221	P	40	Auxiliar General	Dirección de Servicios	\$ 11,794.85	\$ 393.16
365	223	P	30	Auxiliar General	Dirección de Servicios	\$ 10,752.36	\$ 358.41
366	224	P	30	Auxiliar General	Dirección de Servicios	\$ 10,752.36	\$ 358.41
367	225	P	30	Auxiliar General	Dirección de Servicios	\$ 10,752.36	\$ 358.41
368	230	P	30	Auxiliar General	Dirección de Servicios	\$ 10,752.36	\$ 358.41
369	231	P	30	Psicólogo (a)	Dirección de Servicios	\$ 15,677.41	\$ 522.58



SISTEMA PARA EL DESARROLLO INTEGRAL DE LA FAMILIA DEL MUNICIPIO DE ZAPOPAN JALISCO
PLANTILLA DEL PERSONAL DE BASE

No.	PARTIDA PPTAL	REGIMEN	JORNADA LABORAL	PUESTO	DIRECCIÓN	SUELDO MENSUAL CATEGORIA "A"	SUELDO DIARIO
370	232	P	30	Auxiliar General	Dirección de Servicios	\$ 10,752.36	\$ 358.41
371	233	P	30	Auxiliar General	Dirección de Servicios	\$ 10,752.36	\$ 358.41
372	239	P	30	Auxiliar Técnico	Dirección de Servicios	\$ 13,449.42	\$ 448.31
373	243	P	30	Auxiliar Técnico	Dirección de Servicios	\$ 13,449.42	\$ 448.31
374	253	P	30	Cargador	Dirección de Servicios	\$ 10,752.36	\$ 358.41
375	254	P	40	Cargador	Dirección de Servicios	\$ 11,794.85	\$ 393.16
376	255	P	30	Cargador	Dirección de Servicios	\$ 10,752.36	\$ 358.41
377	257	P	30	Chofer	Dirección de Servicios	\$ 13,204.80	\$ 440.16
378	259	P	30	Chofer	Dirección de Servicios	\$ 13,204.80	\$ 440.16
379	261	P	30	Chofer	Dirección de Servicios	\$ 13,204.80	\$ 440.16
380	263	P	30	Chofer	Dirección de Servicios	\$ 13,204.80	\$ 440.16
381	266	P	30	Chofer	Dirección de Servicios	\$ 13,204.80	\$ 440.16
382	269	P	30	Chofer de Autobús	Dirección de Servicios	\$ 15,644.95	\$ 521.50
383	270	P	40	Chofer de Autobús	Dirección de Servicios	\$ 15,644.95	\$ 521.50
384	271	P	40	Chofer de Autobús	Dirección de Servicios	\$ 15,644.95	\$ 521.50
385	272	P	40	Chofer de Autobús	Dirección de Servicios	\$ 15,644.95	\$ 521.50
386	274	P	40	Cocinera	Dirección de Servicios	\$ 13,239.17	\$ 441.31
387	275	P	30	Cocinera	Dirección de Servicios	\$ 12,082.60	\$ 402.75
388	276	P	30	Cocinera	Dirección de Servicios	\$ 12,082.60	\$ 402.75
389	277	P	30	Cocinera	Dirección de Servicios	\$ 12,082.60	\$ 402.75



SISTEMA PARA EL DESARROLLO INTEGRAL DE LA FAMILIA DEL MUNICIPIO DE ZAPOPAN JALISCO
PLANTILLA DEL PERSONAL DE BASE

No.	PARTIDA PPTAL	REGIMEN	JORNADA LABORAL	PUESTO	DIRECCIÓN	SUELDO MENSUAL CATEGORIA "A"	SUELDO DIARIO
390	279	P	30	Cocinera	Dirección de Servicios	\$ 12,082.60	\$ 402.75
391	280	P	30	Cocinera	Dirección de Servicios	\$ 12,082.60	\$ 402.75
392	281	P	30	Cocinera	Dirección de Servicios	\$ 12,082.60	\$ 402.75
393	283	P	30	Cocinera	Dirección de Servicios	\$ 12,082.60	\$ 402.75
394	284	P	30	Cocinera	Dirección de Servicios	\$ 12,082.60	\$ 402.75
395	285	P	30	Cocinera	Dirección de Servicios	\$ 12,082.60	\$ 402.75
396	286	P	40	Cocinera	Dirección de Servicios	\$ 13,239.17	\$ 441.31
397	287	P	40	Cocinera	Dirección de Servicios	\$ 13,239.17	\$ 441.31
398	290	P	30	Consejero Laboral	Dirección de Servicios	\$ 11,107.94	\$ 370.26
399	292	P	30	Consejero Laboral	Dirección de Servicios	\$ 11,107.94	\$ 370.26
400	305	P	40	Educadora	Dirección de Servicios	\$ 17,371.87	\$ 579.06
401	306	P	40	Educadora	Dirección de Servicios	\$ 17,371.87	\$ 579.06
402	307	P	40	Educadora	Dirección de Servicios	\$ 17,371.87	\$ 579.06
403	308	P	40	Educadora	Dirección de Servicios	\$ 17,371.87	\$ 579.06
404	309	P	30	Educadora	Dirección de Servicios	\$ 15,677.41	\$ 522.58
405	310	P	30	Educadora	Dirección de Servicios	\$ 15,677.41	\$ 522.58
406	311	P	30	Educadora	Dirección de Servicios	\$ 15,677.41	\$ 522.58
407	312	P	30	Educadora	Dirección de Servicios	\$ 15,677.41	\$ 522.58
408	313	P	30	Educadora	Dirección de Servicios	\$ 15,677.41	\$ 522.58
409	314	P	30	Educadora	Dirección de Servicios	\$ 15,677.41	\$ 522.58



SISTEMA PARA EL DESARROLLO INTEGRAL DE LA FAMILIA DEL MUNICIPIO DE ZAPOPAN JALISCO
PLANTILLA DEL PERSONAL DE BASE

No.	PARTIDA PPTAL	REGIMEN	JORNADA LABORAL	PUESTO	DIRECCIÓN	SUELDO MENSUAL CATEGORIA "A"	SUELDO DIARIO
410	315	P	30	Educadora	Dirección de Servicios	\$ 15,677.41	\$ 522.58
411	316	P	30	Educadora	Dirección de Servicios	\$ 15,677.41	\$ 522.58
412	317	P	30	Educadora	Dirección de Servicios	\$ 15,677.41	\$ 522.58
413	318	P	30	Educadora	Dirección de Servicios	\$ 15,677.41	\$ 522.58
414	319	P	30	Educadora	Dirección de Servicios	\$ 15,677.41	\$ 522.58
415	320	P	30	Educadora	Dirección de Servicios	\$ 15,677.41	\$ 522.58
416	321	P	30	Educadora	Dirección de Servicios	\$ 15,677.41	\$ 522.58
417	322	P	40	Educadora	Dirección de Servicios	\$ 17,371.87	\$ 579.06
418	323	P	30	Educadora	Dirección de Servicios	\$ 15,677.41	\$ 522.58
419	324	P	30	Educadora	Dirección de Servicios	\$ 15,677.41	\$ 522.58
420	327	P	30	Educadora	Dirección de Servicios	\$ 15,677.41	\$ 522.58
421	328	P	30	Educadora	Dirección de Servicios	\$ 15,677.41	\$ 522.58
422	329	P	30	Educadora	Dirección de Servicios	\$ 15,677.41	\$ 522.58
423	330	P	30	Educadora	Dirección de Servicios	\$ 15,677.41	\$ 522.58
424	331	P	30	Educadora	Dirección de Servicios	\$ 15,677.41	\$ 522.58
425	332	P	30	Educadora	Dirección de Servicios	\$ 15,677.41	\$ 522.58
426	333	P	30	Educadora	Dirección de Servicios	\$ 15,677.41	\$ 522.58
427	334	P	30	Educadora	Dirección de Servicios	\$ 15,677.41	\$ 522.58
428	335	P	30	Educadora	Dirección de Servicios	\$ 15,677.41	\$ 522.58
429	336	P	30	Educadora	Dirección de Servicios	\$ 15,677.41	\$ 522.58



SISTEMA PARA EL DESARROLLO INTEGRAL DE LA FAMILIA DEL MUNICIPIO DE ZAPOPAN JALISCO
PLANTILLA DEL PERSONAL DE BASE

No.	PARTIDA PPTAL	REGIMEN	JORNADA LABORAL	PUESTO	DIRECCIÓN	SUELDO MENSUAL CATEGORIA "A"	SUELDO DIARIO
430	337	P	30	Educadora	Dirección de Servicios	\$ 15,677.41	\$ 522.58
431	338	P	30	Educadora	Dirección de Servicios	\$ 15,677.41	\$ 522.58
432	339	P	30	Educadora	Dirección de Servicios	\$ 15,677.41	\$ 522.58
433	340	P	30	Educadora	Dirección de Servicios	\$ 15,677.41	\$ 522.58
434	342	P	30	Educadora	Dirección de Servicios	\$ 15,677.41	\$ 522.58
435	343	P	30	Educadora	Dirección de Servicios	\$ 15,677.41	\$ 522.58
436	344	P	30	Educadora	Dirección de Servicios	\$ 15,677.41	\$ 522.58
437	345	P	30	Educadora	Dirección de Servicios	\$ 15,677.41	\$ 522.58
438	346	P	30	Educadora	Dirección de Servicios	\$ 15,677.41	\$ 522.58
439	347	P	40	Educadora	Dirección de Servicios	\$ 17,371.87	\$ 579.06
440	348	P	40	Educadora	Dirección de Servicios	\$ 17,371.87	\$ 579.06
441	349	P	40	Educadora	Dirección de Servicios	\$ 17,371.87	\$ 579.06
442	350	P	40	Educadora	Dirección de Servicios	\$ 17,371.87	\$ 579.06
443	351	P	40	Educadora	Dirección de Servicios	\$ 17,371.87	\$ 579.06
444	352	P	40	Educadora	Dirección de Servicios	\$ 17,371.87	\$ 579.06
445	353	P	40	Educadora	Dirección de Servicios	\$ 17,371.87	\$ 579.06
446	354	P	40	Educadora	Dirección de Servicios	\$ 17,371.87	\$ 579.06
447	355	P	40	Educadora	Dirección de Servicios	\$ 17,371.87	\$ 579.06
448	356	P	40	Educadora	Dirección de Servicios	\$ 17,371.87	\$ 579.06
449	357	P	40	Educadora	Dirección de Servicios	\$ 17,371.87	\$ 579.06



SISTEMA PARA EL DESARROLLO INTEGRAL DE LA FAMILIA DEL MUNICIPIO DE ZAPOPAN JALISCO
PLANTILLA DEL PERSONAL DE BASE

No.	PARTIDA PPTAL	REGIMEN	JORNADA LABORAL	PUESTO	DIRECCIÓN	SUELDO MENSUAL CATEGORIA "A"	SUELDO DIARIO
450	358	P	40	Educadora	Dirección de Servicios	\$ 17,371.87	\$ 579.06
451	359	P	40	Educadora	Dirección de Servicios	\$ 17,371.87	\$ 579.06
452	361	P	40	Educadora	Dirección de Servicios	\$ 17,371.87	\$ 579.06
453	362	P	30	Educadora	Dirección de Servicios	\$ 15,677.41	\$ 522.58
454	363	P	30	Educadora	Dirección de Servicios	\$ 15,677.41	\$ 522.58
455	364	P	30	Educadora	Dirección de Servicios	\$ 15,677.41	\$ 522.58
456	365	P	30	Educadora	Dirección de Servicios	\$ 15,677.41	\$ 522.58
457	366	P	40	Educadora	Dirección de Servicios	\$ 17,371.87	\$ 579.06
458	368	P	40	Educadora	Dirección de Servicios	\$ 17,371.87	\$ 579.06
459	369	P	40	Educadora	Dirección de Servicios	\$ 17,371.87	\$ 579.06
460	370	P	40	Educadora	Dirección de Servicios	\$ 17,371.87	\$ 579.06
461	371	P	30	Educadora	Dirección de Servicios	\$ 15,677.41	\$ 522.58
462	372	P	30	Enfermera	Dirección de Servicios	\$ 12,082.60	\$ 402.75
463	375	P	30	Enfermera	Dirección de Servicios	\$ 12,082.60	\$ 402.75
464	384	P	40	Instructor	Dirección de Servicios	\$ 15,384.28	\$ 512.81
465	385	P	30	Instructor	Dirección de Servicios	\$ 13,843.76	\$ 461.46
466	386	P	30	Instructor	Dirección de Servicios	\$ 13,843.76	\$ 461.46
467	387	P	30	Intendente	Dirección de Servicios	\$ 11,284.05	\$ 376.14
468	388	P	30	Instructor	Dirección de Servicios	\$ 13,843.76	\$ 461.46
469	389	P	30	Instructor	Dirección de Servicios	\$ 13,843.76	\$ 461.46



SISTEMA PARA EL DESARROLLO INTEGRAL DE LA FAMILIA DEL MUNICIPIO DE ZAPOPAN JALISCO
PLANTILLA DEL PERSONAL DE BASE

No.	PARTIDA PPTAL	REGIMEN	JORNADA LABORAL	PUESTO	DIRECCIÓN	SUELDO MENSUAL CATEGORIA "A"	SUELDO DIARIO
470	391	P	30	Instructor	Dirección de Servicios	\$ 13,843.76	\$ 461.46
471	392	P	30	Instructor	Dirección de Servicios	\$ 13,843.76	\$ 461.46
472	393	P	30	Instructor	Dirección de Servicios	\$ 13,843.76	\$ 461.46
473	395	P	30	Instructor	Dirección de Servicios	\$ 13,843.76	\$ 461.46
474	396	P	30	Instructor	Dirección de Servicios	\$ 13,843.76	\$ 461.46
475	397	P	30	Instructor	Dirección de Servicios	\$ 13,843.76	\$ 461.46
476	398	P	30	Instructor	Dirección de Servicios	\$ 13,843.76	\$ 461.46
477	399	P	40	Instructor	Dirección de Servicios	\$ 15,384.28	\$ 512.81
478	401	P	30	Instructor	Dirección de Servicios	\$ 13,843.76	\$ 461.46
479	402	P	30	Instructor	Dirección de Servicios	\$ 13,843.76	\$ 461.46
480	403	P	30	Instructor	Dirección de Servicios	\$ 13,843.76	\$ 461.46
481	404	P	30	Instructor	Dirección de Servicios	\$ 13,843.76	\$ 461.46
482	405	P	30	Instructor	Dirección de Servicios	\$ 13,843.76	\$ 461.46
483	407	P	30	Intendente	Dirección de Servicios	\$ 11,284.05	\$ 376.14
484	410	P	30	Estilista	Dirección de Servicios	\$ 11,631.20	\$ 387.71
485	411	P	30	Intendente	Dirección de Servicios	\$ 11,284.05	\$ 376.14
486	412	P	30	Intendente	Dirección de Servicios	\$ 11,284.05	\$ 376.14
487	414	P	30	Intendente	Dirección de Servicios	\$ 11,284.05	\$ 376.14
488	415	P	30	Intendente	Dirección de Servicios	\$ 11,284.05	\$ 376.14
489	416	P	30	Intendente	Dirección de Servicios	\$ 11,284.05	\$ 376.14



SISTEMA PARA EL DESARROLLO INTEGRAL DE LA FAMILIA DEL MUNICIPIO DE ZAPOPAN JALISCO
PLANTILLA DEL PERSONAL DE BASE

No.	PARTIDA PPTAL	REGIMEN	JORNADA LABORAL	PUESTO	DIRECCIÓN	SUELDO MENSUAL CATEGORIA "A"	SUELDO DIARIO
490	417	P	30	Intendente	Dirección de Servicios	\$ 11,284.05	\$ 376.14
491	418	P	30	Intendente	Dirección de Servicios	\$ 11,284.05	\$ 376.14
492	419	P	30	Intendente	Dirección de Servicios	\$ 11,284.05	\$ 376.14
493	422	P	30	Intendente	Dirección de Servicios	\$ 11,284.05	\$ 376.14
494	424	P	30	Intendente	Dirección de Servicios	\$ 11,284.05	\$ 376.14
495	425	P	30	Intendente	Dirección de Servicios	\$ 11,284.05	\$ 376.14
496	426	P	30	Intendente	Dirección de Servicios	\$ 11,284.05	\$ 376.14
497	428	P	30	Intendente	Dirección de Servicios	\$ 11,284.05	\$ 376.14
498	429	P	30	Intendente	Dirección de Servicios	\$ 11,284.05	\$ 376.14
499	430	P	30	Intendente	Dirección de Servicios	\$ 11,284.05	\$ 376.14
500	432	P	30	Intendente	Dirección de Servicios	\$ 11,284.05	\$ 376.14
501	434	P	30	Intendente	Dirección de Servicios	\$ 11,284.05	\$ 376.14
502	436	P	30	Intendente	Dirección de Servicios	\$ 11,284.05	\$ 376.14
503	438	P	30	Intendente	Dirección de Servicios	\$ 11,284.05	\$ 376.14
504	440	P	30	Intendente	Dirección de Servicios	\$ 11,284.05	\$ 376.14
505	441	P	30	Intendente	Dirección de Servicios	\$ 11,284.05	\$ 376.14
506	442	P	30	Intendente	Dirección de Servicios	\$ 11,284.05	\$ 376.14
507	443	P	30	Intendente	Dirección de Servicios	\$ 11,284.05	\$ 376.14
508	445	P	40	Jardinero	Dirección de Servicios	\$ 11,416.66	\$ 380.56
509	448	P	40	Jardinero	Dirección de Servicios	\$ 11,416.66	\$ 380.56



SISTEMA PARA EL DESARROLLO INTEGRAL DE LA FAMILIA DEL MUNICIPIO DE ZAPOPAN JALISCO
PLANTILLA DEL PERSONAL DE BASE

No.	PARTIDA PPTAL	REGIMEN	JORNADA LABORAL	PUESTO	DIRECCIÓN	SUELDO MENSUAL CATEGORIA "A"	SUELDO DIARIO
510	516	P	30	Licenciado en Comunicación Social	Dirección de Servicios	\$ 15,677.41	\$ 522.58
511	522	P	30	Licenciado en Derecho	Dirección de Servicios	\$ 15,677.41	\$ 522.58
512	527	P	30	Licenciado en Educación Física	Dirección de Servicios	\$ 15,677.41	\$ 522.58
513	529	P	30	Licenciado en Literatura	Dirección de Servicios	\$ 15,677.41	\$ 522.58
514	530	P	30	Licenciado en Literatura	Dirección de Servicios	\$ 15,677.41	\$ 522.58
515	534	P	30	Médico General	Dirección de Servicios	\$ 15,677.41	\$ 522.58
516	535	P	30	Médico General	Dirección de Servicios	\$ 15,677.41	\$ 522.58
517	536	P	30	Médico General	Dirección de Servicios	\$ 15,677.41	\$ 522.58
518	537	P	30	Médico General	Dirección de Servicios	\$ 15,677.41	\$ 522.58
519	538	P	30	Médico General	Dirección de Servicios	\$ 15,677.41	\$ 522.58
520	539	P	30	Médico General	Dirección de Servicios	\$ 15,677.41	\$ 522.58
521	540	P	30	Médico General	Dirección de Servicios	\$ 15,677.41	\$ 522.58
522	541	P	30	Médico General	Dirección de Servicios	\$ 15,677.41	\$ 522.58
523	542	P	30	Médico General	Dirección de Servicios	\$ 15,677.41	\$ 522.58
524	543	P	30	Médico General	Dirección de Servicios	\$ 15,677.41	\$ 522.58
525	544	P	30	Médico General	Dirección de Servicios	\$ 15,677.41	\$ 522.58
526	545	P	30	Médico General	Dirección de Servicios	\$ 15,677.41	\$ 522.58
527	546	P	30	Médico General	Dirección de Servicios	\$ 15,677.41	\$ 522.58
528	548	P	30	Médico General	Dirección de Servicios	\$ 15,677.41	\$ 522.58



SISTEMA PARA EL DESARROLLO INTEGRAL DE LA FAMILIA DEL MUNICIPIO DE ZAPOPAN JALISCO
PLANTILLA DEL PERSONAL DE BASE

No.	PARTIDA PPTAL	REGIMEN	JORNADA LABORAL	PUESTO	DIRECCIÓN	SUELDO MENSUAL CATEGORIA "A"	SUELDO DIARIO
529	549	P	30	Médico General	Dirección de Servicios	\$ 15,677.41	\$ 522.58
530	550	P	40	Médico General	Dirección de Servicios	\$ 17,371.87	\$ 579.06
531	553	P	30	Odontólogo	Dirección de Servicios	\$ 15,677.41	\$ 522.58
532	554	P	30	Trabajador (a) Social	Dirección de Servicios	\$ 15,677.41	\$ 522.58
533	557	P	30	Odontólogo	Dirección de Servicios	\$ 15,677.41	\$ 522.58
534	558	P	30	Odontólogo	Dirección de Servicios	\$ 15,677.41	\$ 522.58
535	560	P	30	Odontólogo	Dirección de Servicios	\$ 15,677.41	\$ 522.58
536	561	P	30	Odontólogo	Dirección de Servicios	\$ 15,677.41	\$ 522.58
537	564	P	30	Polivalente	Dirección de Servicios	\$ 13,204.80	\$ 440.16
538	565	P	30	Polivalente	Dirección de Servicios	\$ 13,204.80	\$ 440.16
539	566	P	30	Polivalente	Dirección de Servicios	\$ 13,204.80	\$ 440.16
540	567	P	30	Polivalente	Dirección de Servicios	\$ 13,204.80	\$ 440.16
541	571	P	30	Polivalente	Dirección de Servicios	\$ 13,204.80	\$ 440.16
542	572	P	30	Polivalente	Dirección de Servicios	\$ 13,204.80	\$ 440.16
543	576	P	30	Polivalente	Dirección de Servicios	\$ 13,204.80	\$ 440.16
544	577	P	30	Polivalente	Dirección de Servicios	\$ 13,204.80	\$ 440.16
545	578	P	30	Polivalente	Dirección de Servicios	\$ 13,204.80	\$ 440.16
546	592	P	40	Promotor Infantil Comunitario	Dirección de Servicios	\$ 17,371.87	\$ 579.06
547	593	P	40	Promotor Infantil Comunitario	Dirección de Servicios	\$ 17,371.87	\$ 579.06



SISTEMA PARA EL DESARROLLO INTEGRAL DE LA FAMILIA DEL MUNICIPIO DE ZAPOPAN JALISCO
PLANTILLA DEL PERSONAL DE BASE

No.	PARTIDA PPTAL	REGIMEN	JORNADA LABORAL	PUESTO	DIRECCIÓN	SUELDO MENSUAL CATEGORIA "A"	SUELDO DIARIO
548	610	P	30	Psicólogo (a)	Dirección de Servicios	\$ 15,677.41	\$ 522.58
549	612	P	30	Psicólogo (a)	Dirección de Servicios	\$ 15,677.41	\$ 522.58
550	613	P	30	Psicólogo (a)	Dirección de Servicios	\$ 15,677.41	\$ 522.58
551	618	P	30	Psicólogo (a)	Dirección de Servicios	\$ 15,677.41	\$ 522.58
552	621	P	40	Psicólogo (a)	Dirección de Servicios	\$ 17,371.87	\$ 579.06
553	624	P	30	Psicólogo (a)	Dirección de Servicios	\$ 15,677.41	\$ 522.58
554	629	P	30	Psicólogo (a)	Dirección de Servicios	\$ 15,677.41	\$ 522.58
555	630	P	30	Psicólogo (a)	Dirección de Servicios	\$ 15,677.41	\$ 522.58
556	631	P	30	Psicólogo (a)	Dirección de Servicios	\$ 15,677.41	\$ 522.58
557	632	P	30	Psicólogo (a)	Dirección de Servicios	\$ 15,677.41	\$ 522.58
558	633	P	30	Psicólogo (a)	Dirección de Servicios	\$ 15,677.41	\$ 522.58
559	636	P	30	Psicólogo (a)	Dirección de Servicios	\$ 15,677.41	\$ 522.58
560	637	P	30	Psicólogo (a)	Dirección de Servicios	\$ 15,677.41	\$ 522.58
561	638	P	30	Psicólogo (a)	Dirección de Servicios	\$ 15,677.41	\$ 522.58
562	642	P	30	Psicólogo (a)	Dirección de Servicios	\$ 15,677.41	\$ 522.58
563	645	P	30	Psicólogo (a)	Dirección de Servicios	\$ 15,677.41	\$ 522.58
564	646	P	30	Psicólogo (a)	Dirección de Servicios	\$ 15,677.41	\$ 522.58
565	647	P	30	Psicólogo (a)	Dirección de Servicios	\$ 15,677.41	\$ 522.58
566	649	P	30	Psicólogo (a)	Dirección de Servicios	\$ 15,677.41	\$ 522.58
567	659	P	30	Psicólogo (a)	Dirección de Servicios	\$ 15,677.41	\$ 522.58



SISTEMA PARA EL DESARROLLO INTEGRAL DE LA FAMILIA DEL MUNICIPIO DE ZAPOPAN JALISCO
PLANTILLA DEL PERSONAL DE BASE

No.	PARTIDA PPTAL	REGIMEN	JORNADA LABORAL	PUESTO	DIRECCIÓN	SUELDO MENSUAL CATEGORIA "A"	SUELDO DIARIO
568	660	P	30	Psicólogo (a)	Dirección de Servicios	\$ 15,677.41	\$ 522.58
569	665	P	40	Psicólogo (a)	Dirección de Servicios	\$ 17,371.87	\$ 579.06
570	668	P	30	Psicólogo (a)	Dirección de Servicios	\$ 15,677.41	\$ 522.58
571	669	P	30	Psicólogo (a)	Dirección de Servicios	\$ 15,677.41	\$ 522.58
572	670	P	40	Psicólogo (a)	Dirección de Servicios	\$ 17,371.87	\$ 579.06
573	672	P	40	Psicólogo (a)	Dirección de Servicios	\$ 17,371.87	\$ 579.06
574	677	P	30	Recepcionista	Dirección de Servicios	\$ 13,002.96	\$ 433.43
575	678	P	30	Recepcionista	Dirección de Servicios	\$ 13,002.96	\$ 433.43
576	679	P	30	Secretaria	Dirección de Servicios	\$ 11,937.54	\$ 397.92
577	680	P	40	Secretaria	Dirección de Servicios	\$ 13,072.40	\$ 435.75
578	682	P	30	Secretaria	Dirección de Servicios	\$ 11,937.54	\$ 397.92
579	683	P	30	Secretaria	Dirección de Servicios	\$ 11,937.54	\$ 397.92
580	684	P	30	Secretaria	Dirección de Servicios	\$ 11,937.54	\$ 397.92
581	685	P	30	Secretaria	Dirección de Servicios	\$ 11,937.54	\$ 397.92
582	690	P	30	Secretaria	Dirección de Servicios	\$ 11,937.54	\$ 397.92
583	691	P	30	Secretaria	Dirección de Servicios	\$ 11,937.54	\$ 397.92
584	692	P	30	Secretaria	Dirección de Servicios	\$ 11,937.54	\$ 397.92
585	693	P	30	Secretaria	Dirección de Servicios	\$ 11,937.54	\$ 397.92
586	695	P	30	Secretaria	Dirección de Servicios	\$ 11,937.54	\$ 397.92
587	696	P	30	Secretaria	Dirección de Servicios	\$ 11,937.54	\$ 397.92



SISTEMA PARA EL DESARROLLO INTEGRAL DE LA FAMILIA DEL MUNICIPIO DE ZAPOPAN JALISCO
PLANTILLA DEL PERSONAL DE BASE

No.	PARTIDA PPTAL	REGIMEN	JORNADA LABORAL	PUESTO	DIRECCIÓN	SUELDO MENSUAL CATEGORIA "A"	SUELDO DIARIO
588	698	P	30	Secretaria	Dirección de Servicios	\$ 11,937.54	\$ 397.92
589	701	P	30	Secretaria	Dirección de Servicios	\$ 11,937.54	\$ 397.92
590	704	P	30	Secretaria	Dirección de Servicios	\$ 11,937.54	\$ 397.92
591	705	P	40	Auxiliar Administrativo	Dirección de Servicios	\$ 16,495.70	\$ 549.86
592	707	P	40	Secretaria	Dirección de Servicios	\$ 13,072.40	\$ 435.75
593	708	P	40	Secretaria	Dirección de Servicios	\$ 13,072.40	\$ 435.75
594	711	P	40	Trabajador (a) Social	Dirección de Servicios	\$ 17,371.87	\$ 579.06
595	713	P	30	Secretaria de Jefe de Departamento	Dirección de Servicios	\$ 13,449.42	\$ 448.31
596	716	P	30	Secretaria de Jefe de Departamento	Dirección de Servicios	\$ 13,449.42	\$ 448.31
597	717	P	30	Secretaria de Jefe de Departamento	Dirección de Servicios	\$ 13,449.42	\$ 448.31
598	724	P	30	Secretaria de Jefe de Departamento	Dirección de Servicios	\$ 13,449.42	\$ 448.31
599	727	P	30	Secretaria de Jefe de Departamento	Dirección de Servicios	\$ 13,449.42	\$ 448.31
600	741	P	30	Téc. En Lab. Odontológico	Dirección de Servicios	\$ 14,662.17	\$ 488.74
601	742	P	30	Técnico Podólogo	Dirección de Servicios	\$ 14,914.81	\$ 497.16
602	743	P	30	Terapista de Lenguaje	Dirección de Servicios	\$ 13,283.99	\$ 442.80
603	744	P	30	Terapista Físico	Dirección de Servicios	\$ 13,283.99	\$ 442.80
604	746	P	30	Trabajador (a) Social	Dirección de Servicios	\$ 15,677.41	\$ 522.58
605	748	P	30	Trabajador (a) Social	Dirección de Servicios	\$ 15,677.41	\$ 522.58
606	749	P	30	Trabajador (a) Social	Dirección de Servicios	\$ 15,677.41	\$ 522.58
607	750	P	30	Trabajador (a) Social	Dirección de Servicios	\$ 15,677.41	\$ 522.58



SISTEMA PARA EL DESARROLLO INTEGRAL DE LA FAMILIA DEL MUNICIPIO DE ZAPOPAN JALISCO
PLANTILLA DEL PERSONAL DE BASE

No.	PARTIDA PPTAL	REGIMEN	JORNADA LABORAL	PUESTO	DIRECCIÓN	SUELDO MENSUAL CATEGORIA "A"	SUELDO DIARIO
608	751	P	30	Trabajador (a) Social	Dirección de Servicios	\$ 15,677.41	\$ 522.58
609	752	P	30	Trabajador (a) Social	Dirección de Servicios	\$ 15,677.41	\$ 522.58
610	753	P	30	Trabajador (a) Social	Dirección de Servicios	\$ 15,677.41	\$ 522.58
611	755	P	30	Trabajador (a) Social	Dirección de Servicios	\$ 15,677.41	\$ 522.58
612	758	P	30	Trabajador (a) Social	Dirección de Servicios	\$ 15,677.41	\$ 522.58
613	759	P	30	Trabajador (a) Social	Dirección de Servicios	\$ 15,677.41	\$ 522.58
614	760	P	30	Trabajador (a) Social	Dirección de Servicios	\$ 15,677.41	\$ 522.58
615	761	P	30	Trabajador (a) Social	Dirección de Servicios	\$ 15,677.41	\$ 522.58
616	763	P	30	Trabajador (a) Social	Dirección de Servicios	\$ 15,677.41	\$ 522.58
617	765	P	30	Trabajador (a) Social	Dirección de Servicios	\$ 15,677.41	\$ 522.58
618	766	P	30	Trabajador (a) Social	Dirección de Servicios	\$ 15,677.41	\$ 522.58
619	768	P	30	Trabajador (a) Social	Dirección de Servicios	\$ 15,677.41	\$ 522.58
620	769	P	30	Trabajador (a) Social	Dirección de Servicios	\$ 15,677.41	\$ 522.58
621	770	P	30	Trabajador (a) Social	Dirección de Servicios	\$ 15,677.41	\$ 522.58
622	771	P	30	Trabajador (a) Social	Dirección de Servicios	\$ 15,677.41	\$ 522.58
623	772	P	30	Trabajador (a) Social	Dirección de Servicios	\$ 15,677.41	\$ 522.58
624	773	P	40	Trabajador (a) Social	Dirección de Servicios	\$ 17,371.87	\$ 579.06
625	774	P	30	Trabajador (a) Social	Dirección de Servicios	\$ 15,677.41	\$ 522.58
626	776	P	30	Trabajador (a) Social	Dirección de Servicios	\$ 15,677.41	\$ 522.58
627	777	P	30	Trabajador (a) Social	Dirección de Servicios	\$ 15,677.41	\$ 522.58



SISTEMA PARA EL DESARROLLO INTEGRAL DE LA FAMILIA DEL MUNICIPIO DE ZAPOPAN JALISCO
PLANTILLA DEL PERSONAL DE BASE

No.	PARTIDA PTAL	REGIMEN	JORNADA LABORAL	PUESTO	DIRECCIÓN	SUELDO MENSUAL CATEGORIA "A"	SUELDO DIARIO
628	778	P	30	Trabajador (a) Social	Dirección de Servicios	\$ 15,677.41	\$ 522.58
629	779	P	30	Trabajador (a) Social	Dirección de Servicios	\$ 15,677.41	\$ 522.58
630	781	P	30	Trabajador (a) Social	Dirección de Servicios	\$ 15,677.41	\$ 522.58
631	782	P	30	Trabajador (a) Social	Dirección de Servicios	\$ 15,677.41	\$ 522.58
632	784	P	30	Trabajador (a) Social	Dirección de Servicios	\$ 15,677.41	\$ 522.58
633	786	P	30	Trabajador (a) Social	Dirección de Servicios	\$ 15,677.41	\$ 522.58
634	787	P	30	Trabajador (a) Social	Dirección de Servicios	\$ 15,677.41	\$ 522.58
635	788	P	30	Trabajador (a) Social	Dirección de Servicios	\$ 15,677.41	\$ 522.58
636	793	P	30	Trabajador (a) Social	Dirección de Servicios	\$ 15,677.41	\$ 522.58
637	794	P	30	Trabajador (a) Social	Dirección de Servicios	\$ 15,677.41	\$ 522.58
638	795	P	30	Trabajador (a) Social	Dirección de Servicios	\$ 15,677.41	\$ 522.58
639	797	P	30	Trabajador (a) Social	Dirección de Servicios	\$ 15,677.41	\$ 522.58
640	799	P	30	Trabajador (a) Social	Dirección de Servicios	\$ 15,677.41	\$ 522.58
641	800	P	30	Trabajador (a) Social	Dirección de Servicios	\$ 15,677.41	\$ 522.58
642	801	P	30	Trabajador (a) Social	Dirección de Servicios	\$ 15,677.41	\$ 522.58
643	802	P	30	Trabajador (a) Social	Dirección de Servicios	\$ 15,677.41	\$ 522.58
644	803	P	30	Trabajador (a) Social	Dirección de Servicios	\$ 15,677.41	\$ 522.58
645	804	P	30	Trabajador (a) Social	Dirección de Servicios	\$ 15,677.41	\$ 522.58
646	806	P	30	Trabajador (a) Social	Dirección de Servicios	\$ 15,677.41	\$ 522.58
647	807	P	30	Trabajador (a) Social	Dirección de Servicios	\$ 15,677.41	\$ 522.58



SISTEMA PARA EL DESARROLLO INTEGRAL DE LA FAMILIA DEL MUNICIPIO DE ZAPOPAN JALISCO
PLANTILLA DEL PERSONAL DE BASE

No.	PARTIDA PPTAL	REGIMEN	JORNADA LABORAL	PUESTO	DIRECCIÓN	SUELDO MENSUAL CATEGORIA "A"	SUELDO DIARIO
648	808	P	30	Trabajador (a) Social	Dirección de Servicios	\$ 15,677.41	\$ 522.58
649	809	P	30	Trabajador (a) Social	Dirección de Servicios	\$ 15,677.41	\$ 522.58
650	810	P	30	Trabajador (a) Social	Dirección de Servicios	\$ 15,677.41	\$ 522.58
651	812	P	30	Trabajador (a) Social	Dirección de Servicios	\$ 15,677.41	\$ 522.58
652	813	P	30	Trabajador (a) Social	Dirección de Servicios	\$ 15,677.41	\$ 522.58
653	814	P	30	Trabajador (a) Social	Dirección de Servicios	\$ 15,677.41	\$ 522.58
654	815	P	30	Trabajador (a) Social	Dirección de Servicios	\$ 15,677.41	\$ 522.58
655	818	P	30	Trabajador (a) Social	Dirección de Servicios	\$ 15,677.41	\$ 522.58
656	819	P	30	Trabajador (a) Social	Dirección de Servicios	\$ 15,677.41	\$ 522.58
657	820	P	30	Trabajador (a) Social	Dirección de Servicios	\$ 15,677.41	\$ 522.58
658	821	P	30	Psicólogo (a)	Dirección de Servicios	\$ 15,677.41	\$ 522.58
659	822	P	30	Trabajador (a) Social	Dirección de Servicios	\$ 15,677.41	\$ 522.58
660	823	P	30	Trabajador (a) Social	Dirección de Servicios	\$ 15,677.41	\$ 522.58
661	824	P	30	Trabajador (a) Social	Dirección de Servicios	\$ 15,677.41	\$ 522.58
662	826	P	30	Trabajador (a) Social	Dirección de Servicios	\$ 15,677.41	\$ 522.58
663	827	P	30	Trabajador (a) Social	Dirección de Servicios	\$ 15,677.41	\$ 522.58
664	829	P	40	Trabajador (a) Social	Dirección de Servicios	\$ 17,371.87	\$ 579.06
665	830	P	40	Trabajador (a) Social	Dirección de Servicios	\$ 17,371.87	\$ 579.06
666	832	P	40	Trabajador (a) Social	Dirección de Servicios	\$ 17,371.87	\$ 579.06
667	836	P	40	Trabajador (a) Social	Dirección de Servicios	\$ 17,371.87	\$ 579.06



SISTEMA PARA EL DESARROLLO INTEGRAL DE LA FAMILIA DEL MUNICIPIO DE ZAPOPAN JALISCO
PLANTILLA DEL PERSONAL DE BASE

No.	PARTIDA PPTAL	REGIMEN	JORNADA LABORAL	PUESTO	DIRECCIÓN	SUELDO MENSUAL CATEGORIA "A"	SUELDO DIARIO
668	837	P	40	Trabajador (a) Social	Dirección de Servicios	\$ 17,371.87	\$ 579.06
669	838	P	40	Trabajador (a) Social	Dirección de Servicios	\$ 17,371.87	\$ 579.06
670	844	P	40	Trabajador (a) Social	Dirección de Servicios	\$ 17,371.87	\$ 579.06
671	846	P	40	Trabajador (a) Social	Dirección de Servicios	\$ 17,371.87	\$ 579.06
672	847	P	40	Cargador	Dirección de Servicios	\$ 11,794.85	\$ 393.16
673	848	P	40	Vigilante Nocturno	Dirección de Servicios	\$ 11,794.85	\$ 393.16
674	849	P	30	Intendente	Dirección de Servicios	\$ 11,284.05	\$ 376.14
675	850	P	40	Vigilante Nocturno	Dirección de Servicios	\$ 11,794.85	\$ 393.16
676	853	P	30	Intendente	Dirección de Servicios	\$ 11,284.05	\$ 376.14
677	918	P	40	Auxiliar General	Dirección de Servicios	\$ 11,794.85	\$ 393.16
678	924	P	30	Intendente	Dirección de Servicios	\$ 11,284.05	\$ 376.14
679	930	P	40	Asistente Educativo Comunitario	Dirección de Servicios	\$ 4,901.77	\$ 163.39
680	931	P	40	Asistente Educativo Comunitario	Dirección de Servicios	\$ 4,901.77	\$ 163.39
681	932	P	40	Asistente Educativo Comunitario	Dirección de Servicios	\$ 4,901.77	\$ 163.39
682	933	P	40	Asistente Educativo Comunitario	Dirección de Servicios	\$ 4,901.77	\$ 163.39
683	934	P	40	Asistente Educativo Comunitario	Dirección de Servicios	\$ 4,901.77	\$ 163.39
684	935	P	40	Asistente Educativo Comunitario	Dirección de Servicios	\$ 4,901.77	\$ 163.39
685	936	P	40	Asistente Educativo Comunitario	Dirección de Servicios	\$ 4,901.77	\$ 163.39

SISTEMA PARA EL DESARROLLO INTEGRAL DE LA FAMILIA DEL MUNICIPIO DE ZAPOPAN JALISCO
PLANTILLA DEL PERSONAL DE BASE

No.	PARTIDA PPTAL	REGIMEN	JORNADA LABORAL	PUESTO	DIRECCIÓN	SUELDO MENSUAL CATEGORIA "A"	SUELDO DIARIO
686	937	P	40	Auxiliar de Servicios Múltiples Comunitario	Dirección de Servicios	\$ 3,914.00	\$ 130.47
687	938	P	40	Auxiliar de Servicios Múltiples Comunitario	Dirección de Servicios	\$ 3,914.00	\$ 130.47
688	939	P	40	Auxiliar de Servicios Múltiples Comunitario	Dirección de Servicios	\$ 3,914.00	\$ 130.47
689	940	P	40	Auxiliar de Servicios Múltiples Comunitario	Dirección de Servicios	\$ 3,914.00	\$ 130.47
690	941	P	40	Cocinero (a) Comunitario	Dirección de Servicios	\$ 4,529.94	\$ 151.00
691	942	P	40	Cocinero (a) Comunitario	Dirección de Servicios	\$ 4,529.94	\$ 151.00
692	943	P	40	Cocinero (a) Comunitario	Dirección de Servicios	\$ 4,529.94	\$ 151.00
693	944	P	40	Cocinero (a) Comunitario	Dirección de Servicios	\$ 4,529.94	\$ 151.00
694	949	P	40	Asistente Educativo Comunitario	Dirección de Servicios	\$ 4,901.77	\$ 163.39
695	950	P	40	Asistente Educativo Comunitario	Dirección de Servicios	\$ 4,901.77	\$ 163.39
696	951	P	40	Asistente Educativo Comunitario	Dirección de Servicios	\$ 4,901.77	\$ 163.39
697	952	P	40	Asistente Educativo Comunitario	Dirección de Servicios	\$ 4,901.77	\$ 163.39
698	953	P	40	Asistente Educativo Comunitario	Dirección de Servicios	\$ 4,901.77	\$ 163.39
699	5	P	30	Abogado	Dirección Jurídica	\$ 16,810.28	\$ 560.34
700	732	P	40	Secretaria de Jefe de Departamento	Dirección Jurídica	\$ 14,927.12	\$ 497.57
701	246	P	40	Auxiliar Técnico	Presidencia	\$ 14,927.12	\$ 497.57



SISTEMA PARA EL DESARROLLO INTEGRAL DE LA FAMILIA DEL MUNICIPIO DE ZAPOPAN JALISCO
PLANTILLA DEL PERSONAL DE BASE

No.	PARTIDA PPTAL	REGIMEN	JORNADA LABORAL	PUESTO	DIRECCIÓN	SUELDO MENSUAL CATEGORIA "A"	SUELDO DIARIO
702	514	P	30	Licenciado en Comunicación Social	Presidencia	\$ 15,677.41	\$ 522.58
703	706	P	30	Secretaria	Presidencia	\$ 11,937.54	\$ 397.92
704	122-I001	P-INC					
705	122-I002	P-INC					
706	122-I003	P-INC					
707	122-I004	P-INC					
708	122-I005	P-INC					

Fecha de Modificación:
10/06/2021

Tania Elizabeth Sánchez García
Jefe de Departamento de Desarrollo de Capital Humano

Olga María Esparza Campa
Director de Administración y Finanzas

Diana Berenice Vargas Salomón
Director General



SISTEMA PARA EL DESARROLLO INTEGRAL DE LA FAMILIA DEL MUNICIPIO DE ZAPOPAN JALISCO
PLANTILLA DE CONFIANZA

No.	PARTIDA PPTAL	REGIMEN	JORNADA LABORAL	PUESTO	SUELDO DIARIO	SUELDO MENSUAL SUELDO "A"	DIRECCIÓN
1	15	C	40	Auditor	\$ 559.65	\$ 16,789.59	Contraloría
2	16	C	40	Auditor	\$ 559.65	\$ 16,789.59	Contraloría
3	17	C	40	Auditor	\$ 559.65	\$ 16,789.59	Contraloría
4	18	C	40	Auditor	\$ 559.65	\$ 16,789.59	Contraloría
5	888	C	40	Contralor	\$ 1,476.33	\$ 44,290.00	Contraloría
6	13	C	40	Almacenista	\$ 407.47	\$ 12,224.01	Dirección de Administración y Finanzas
7	294	C	40	Coordinador de Nóminas	\$ 866.42	\$ 25,992.69	Dirección de Administración y Finanzas
8	296	C	40	Cotizador "B"	\$ 462.80	\$ 13,884.10	Dirección de Administración y Finanzas
9	300	C	40	Director de Administración y Finanzas	\$ 1,648.00	\$ 49,440.00	Dirección de Administración y Finanzas
10	449	C	40	Jefe de Área "B"	\$ 614.48	\$ 18,434.41	Dirección de Administración y Finanzas
11	463	C	40	Jefe de Área "B"	\$ 614.48	\$ 18,434.41	Dirección de Administración y Finanzas
12	465	C	40	Jefe de Área "B"	\$ 614.48	\$ 18,434.41	Dirección de Administración y Finanzas
13	475	C	40	Jefe de Área "A"	\$ 681.40	\$ 20,442.06	Dirección de Administración y Finanzas
14	492	C	40	Jefe de Área "A"	\$ 681.40	\$ 20,442.06	Dirección de Administración y Finanzas
15	497	C	40	Jefe de Área "A"	\$ 681.40	\$ 20,442.06	Dirección de Administración y Finanzas
16	503	C	40	Jefe de Departamento de Recursos Financieros	\$ 1,038.70	\$ 31,160.86	Dirección de Administración y Finanzas



SISTEMA PARA EL DESARROLLO INTEGRAL DE LA FAMILIA DEL MUNICIPIO DE ZAPOPAN JALISCO
PLANTILLA DE CONFIANZA

No.	PARTIDA PPTAL	REGIMEN	JORNADA LABORAL	PUESTO	SUELDO DIARIO	SUELDO MENSUAL SUELDO "A"	DIRECCIÓN
17	507	C	40	Jefe de Departamento de Adquisiciones	\$ 1,038.70	\$ 31,160.86	Dirección de Administración y Finanzas
18	508	C	40	Jefe de Departamento de Servicios Generales	\$ 1,150.59	\$ 34,517.66	Dirección de Administración y Finanzas
19	512	C	40	Jefe de Área "B"	\$ 614.48	\$ 18,434.41	Dirección de Administración y Finanzas
20	735	C	40	Jefe de Departamento de Desarrollo de Capital Humano	\$ 1,038.70	\$ 31,160.86	Dirección de Administración y Finanzas
21	890	C	40	Cotizador "A"	\$ 559.65	\$ 16,789.59	Dirección de Administración y Finanzas
22	891	C	40	Cotizador "A"	\$ 559.65	\$ 16,789.59	Dirección de Administración y Finanzas
23	378	C	40	Ing. en Sistemas de Cómputo	\$ 562.17	\$ 16,864.96	Dirección de Planeación
24	379	C	40	Ing. en Sistemas de Cómputo	\$ 562.17	\$ 16,864.96	Dirección de Planeación
25	381	C	40	Jefe de Área "A"	\$ 681.40	\$ 20,442.06	Dirección de Planeación
26	382	C	40	Jefe de Área "B"	\$ 614.48	\$ 18,434.41	Dirección de Planeación
27	453	C	40	Jefe de Departamento de Sistemas y Modelo de Atención	\$ 1,038.70	\$ 31,160.86	Dirección de Planeación
28	472	C	40	Jefe de Área "B"	\$ 614.48	\$ 18,434.41	Dirección de Planeación
29	510	C	40	Director de Planeación	\$ 1,452.89	\$ 43,586.66	Dirección de Planeación
30	878	C	40	Jefe de Departamento de Planeación Estratégica	\$ 1,038.70	\$ 31,160.86	Dirección de Planeación
31	913	C	40	Jefe de Área "B"	\$ 614.48	\$ 18,434.41	Dirección de Planeación
32	469	C	40	Jefe de Área "B"	\$ 614.48	\$ 18,434.41	Dirección de Programas



SISTEMA PARA EL DESARROLLO INTEGRAL DE LA FAMILIA DEL MUNICIPIO DE ZAPOPAN JALISCO
PLANTILLA DE CONFIANZA

No.	PARTIDA PPTAL	REGIMEN	JORNADA LABORAL	PUESTO	SUELDO DIARIO	SUELDO MENSUAL SUELDO "A"	DIRECCIÓN
33	471	C	40	Coordinación de Custodia, Tutela, Adopción y Acogimiento Familiar	\$ 866.42	\$ 25,992.69	Dirección de Programas
34	474	C	40	Jefe de Área "B"	\$ 614.48	\$ 18,434.41	Dirección de Programas
35	478	C	40	Jefe de Área "B"	\$ 614.48	\$ 18,434.41	Dirección de Programas
36	480	C	40	Jefe de Área "A"	\$ 681.40	\$ 20,442.06	Dirección de Programas
37	483	C	40	Jefe de Área "A"	\$ 681.40	\$ 20,442.06	Dirección de Programas
38	485	C	40	Jefe de Área "B"	\$ 614.48	\$ 18,434.41	Dirección de Programas
39	493	C	40	Jefe de Área "A"	\$ 681.40	\$ 20,442.06	Dirección de Programas
40	501	C	40	Jefe de Departamento de Paz	\$ 1,038.70	\$ 31,160.86	Dirección de Programas
41	532	C	40	Jefe de Departamento de Protección a la Niñez y Adolescencia	\$ 1,038.70	\$ 31,160.86	Dirección de Programas
42	579	C	40	Jefe de Departamento de la Delegación Institucional de la Procuraduría de Protección de Niñas, Niños y Adolescentes	\$ 1,231.21	\$ 36,936.19	Dirección de Programas
43	736	C	40	Director de Programas	\$ 1,452.89	\$ 43,586.66	Dirección de Programas
44	854	C	40	Jefe de Área "B"	\$ 614.48	\$ 18,434.41	Dirección de Programas
45	877	C	40	Jefe de Área "C"	\$ 535.70	\$ 16,070.94	Dirección de Programas
46	892	C	40	Supervisor de Programas	\$ 578.15	\$ 17,344.44	Dirección de Programas
47	893	C	40	Supervisor de Programas	\$ 578.15	\$ 17,344.44	Dirección de Programas
48	895	C	40	Supervisor de Programas	\$ 578.15	\$ 17,344.44	Dirección de Programas



SISTEMA PARA EL DESARROLLO INTEGRAL DE LA FAMILIA DEL MUNICIPIO DE ZAPOPAN JALISCO
PLANTILLA DE CONFIANZA

No.	PARTIDA PPTAL	REGIMEN	JORNADA LABORAL	PUESTO	SUELDO DIARIO	SUELDO MENSUAL SUELDO "A"	DIRECCIÓN
49	906	C	40	Encargado de Inventarios	\$ 343.66	\$ 10,309.93	Dirección de Programas
50	914	C	40	Supervisor de Programas	\$ 578.15	\$ 17,344.44	Dirección de Programas
51	915	C	40	Supervisor de Programas	\$ 578.15	\$ 17,344.44	Dirección de Programas
52	926	C	40	Subdelegado (a) de la Delegación Institucional de la Procuraduría de Protección de Niñas, Niños y Adolescentes	\$ 707.27	\$ 21,218.00	Dirección de Programas
53	927	C	40	Subdelegación de la Delegación Institucional de la Procuraduría de Protección de Niñas, Niños y Adolescentes	\$ 707.27	\$ 21,218.00	Dirección de Programas
54	964	C	40	Jefe de Área "B"	\$ 614.48	\$ 18,434.41	Dirección de Programas
55	293	C	40	Jefe de Área "B"	\$ 614.48	\$ 18,434.41	Dirección de Servicios
56	301	C	40	Director de Servicios	\$ 1,452.89	\$ 43,586.66	Dirección de Servicios
57	450	C	40	Jefe de Área "B"	\$ 614.48	\$ 18,434.41	Dirección de Servicios
58	451	C	40	Jefe de Área "B"	\$ 614.48	\$ 18,434.41	Dirección de Servicios
59	454	C	40	Jefe de Área "B"	\$ 614.48	\$ 18,434.41	Dirección de Servicios
60	456	C	40	Jefe de Área "B"	\$ 614.48	\$ 18,434.41	Dirección de Servicios
61	459	C	40	Jefe de Área "A"	\$ 681.40	\$ 20,442.06	Dirección de Servicios
62	460	C	40	Jefe de Área "B"	\$ 614.48	\$ 18,434.41	Dirección de Servicios
63	461	C	40	Jefe de Área "B"	\$ 614.48	\$ 18,434.41	Dirección de Servicios
64	462	C	40	Jefe de Área "B"	\$ 614.48	\$ 18,434.41	Dirección de Servicios
65	467	C	40	Jefe de Área "B"	\$ 614.48	\$ 18,434.41	Dirección de Servicios



SISTEMA PARA EL DESARROLLO INTEGRAL DE LA FAMILIA DEL MUNICIPIO DE ZAPOPAN JALISCO
PLANTILLA DE CONFIANZA

No.	PARTIDA PPTAL	REGIMEN	JORNADA LABORAL	PUESTO	SUELDO DIARIO	SUELDO MENSUAL SUELDO "A"	DIRECCIÓN
66	470	C	40	Jefe de Área "B"	\$ 614.48	\$ 18,434.41	Dirección de Servicios
67	476	C	40	Jefe de Área "B"	\$ 614.48	\$ 18,434.41	Dirección de Servicios
68	479	C	40	Jefe de Departamento de Autismo	\$ 1,231.21	\$ 36,936.19	Dirección de Servicios
69	484	C	40	Jefe de Área "B"	\$ 614.48	\$ 18,434.41	Dirección de Servicios
70	486	C	40	Jefe de Área "B"	\$ 614.48	\$ 18,434.41	Dirección de Servicios
71	487	C	40	Jefe de Área "A"	\$ 681.40	\$ 20,442.06	Dirección de Servicios
72	496	C	40	Jefe de Área "A"	\$ 681.40	\$ 20,442.06	Dirección de Servicios
73	499	C	40	Jefe de Departamento de Centros de Atención	\$ 1,038.70	\$ 31,160.86	Dirección de Servicios
74	500	C	40	Coordinador de Nutrición y Asistencia Alimentaria	\$ 866.42	\$ 25,992.69	Dirección de Servicios
75	502	C	40	Jefe de Departamento del CEMAM	\$ 1,150.59	\$ 34,517.66	Dirección de Servicios
76	504	C	40	Jefe de Departamento de Trabajo Social	\$ 1,038.70	\$ 31,160.86	Dirección de Servicios
77	506	C	40	Jefe de Departamento de Habilidades y Profesionalización	\$ 1,038.70	\$ 31,160.86	Dirección de Servicios
78	552	C	40	Jefe de Área "C"	\$ 535.70	\$ 16,070.94	Dirección de Servicios
79	737	C	40	Supervisor de Programas	\$ 578.15	\$ 17,344.44	Dirección de Servicios
80	738	C	40	Jefe de Área "A"	\$ 681.40	\$ 20,442.06	Dirección de Servicios
81	883	C	40	Coordinador de Autismo	\$ 866.42	\$ 25,992.69	Dirección de Servicios
82	889	C	40	Jefe de Área "B"	\$ 614.48	\$ 18,434.41	Dirección de Servicios
83	905	C	40	Encargado de Inventarios	\$ 343.66	\$ 10,309.93	Dirección de Servicios



SISTEMA PARA EL DESARROLLO INTEGRAL DE LA FAMILIA DEL MUNICIPIO DE ZAPOPAN JALISCO
PLANTILLA DE CONFIANZA

No.	PARTIDA PPTAL	REGIMEN	JORNADA LABORAL	PUESTO	SUELDO DIARIO	SUELDO MENSUAL SUELDO "A"	DIRECCIÓN
84	907	C	40	Encargado de Inventarios	\$ 343.66	\$ 10,309.93	Dirección de Servicios
85	910	C	40	Jefe de Área "B"	\$ 614.48	\$ 18,434.41	Dirección de Servicios
86	911	C	40	Jefe de Área "B"	\$ 614.48	\$ 18,434.41	Dirección de Servicios
87	912	C	40	Jefe de Área "B"	\$ 614.48	\$ 18,434.41	Dirección de Programas
88	917	C	40	Coordinador de Salud y Bienestar	\$ 866.42	\$ 25,992.69	Dirección de Servicios
89	921	C	40	Supervisor de programas	\$ 578.15	\$ 17,344.44	Dirección de Servicios
90	945	C	40	Encargado de Centro de Asistencia Infantil Comunitario	\$ 197.42	\$ 5,922.50	Dirección de Servicios
91	946	C	40	Encargado de Centro de Asistencia Infantil Comunitario	\$ 197.42	\$ 5,922.50	Dirección de Servicios
92	947	C	40	Encargado de Centro de Asistencia Infantil Comunitario	\$ 197.42	\$ 5,922.50	Dirección de Servicios
93	948	C	40	Encargado de Centro de Asistencia Infantil Comunitario	\$ 197.42	\$ 5,922.50	Dirección de Servicios
94	954	C	40	Coordinador de Autismo	\$ 866.42	\$ 25,992.69	Dirección de Servicios
95	955	C	40	Jefe de Área "A"	\$ 681.40	\$ 20,442.06	Dirección de Servicios
96	956	C	40	Supervisor de Inclusión Social	\$ 521.87	\$ 15,656.00	Dirección de Servicios
97	957	C	40	Supervisor de Inclusión Social	\$ 521.87	\$ 15,656.00	Dirección de Servicios
98	958	C	40	Supervisor de Inclusión Social	\$ 521.87	\$ 15,656.00	Dirección de Servicios
99	959	C	40	Supervisor de Inclusión Social	\$ 521.87	\$ 15,656.00	Dirección de Servicios
100	960	C	40	Supervisor de Inclusión Social	\$ 521.87	\$ 15,656.00	Dirección de Servicios
101	961	C	40	Supervisor de Inclusión Social	\$ 521.87	\$ 15,656.00	Dirección de Servicios



SISTEMA PARA EL DESARROLLO INTEGRAL DE LA FAMILIA DEL MUNICIPIO DE ZAPOPAN JALISCO
PLANTILLA DE CONFIANZA

No.	PARTIDA PPTAL	REGIMEN	JORNADA LABORAL	PUESTO	SUELDO DIARIO	SUELDO MENSUAL SUELDO "A"	DIRECCIÓN
102	962	C	40	Supervisor de Inclusión Social	\$ 521.87	\$ 15,656.00	Dirección de Servicios
103	963	C	40	Supervisor de Inclusión Social	\$ 521.87	\$ 15,656.00	Dirección de Servicios
104	303	C	40	Director General	\$ 2,178.71	\$ 65,361.29	Dirección General
105	495	C	40	Ejecutivo de Dirección	\$ 681.40	\$ 20,442.06	Dirección General
106	928	C	40	Asistente de Dirección	\$ 364.24	\$ 10,927.27	Dirección General
107	2	C	40	Asesor Jurídico "B"	\$ 627.64	\$ 18,829.25	Dirección Jurídica
108	302	C	40	Director de Jurídico	\$ 1,452.89	\$ 43,586.66	Dirección Jurídica
109	851	C	40	Asesor Jurídico	\$ 831.20	\$ 24,935.90	Dirección Jurídica
110	886	C	40	Jefe de Departamento de la Unidad de Transparencia	\$ 1,038.70	\$ 31,160.86	Dirección Jurídica
111	894	C	40	Supervisor de Programas	\$ 578.15	\$ 17,344.44	Dirección Jurídica
112	916	C	40	Jefe de Área "B"	\$ 614.48	\$ 18,434.41	Dirección Jurídica
113	929	C	40	Jefe de Área "A"	\$ 681.40	\$ 20,442.06	Dirección Jurídica
114	273	C	40	Chofer de Presidencia	\$ 576.49	\$ 17,294.69	Presidencia
115	304	C	40	Diseñador	\$ 435.71	\$ 13,071.25	Presidencia
116	455	C	40	Jefe de Área "A"	\$ 681.40	\$ 20,442.06	Presidencia
117	494	C	40	Jefe de Área "A"	\$ 681.40	\$ 20,442.06	Presidencia
118	884	C	40	Jefe de Departamento de Relaciones Públicas y Recaudación de Fondos	\$ 1,231.21	\$ 36,936.19	Presidencia
119	885	C	40	Jefe de Área "B"	\$ 614.48	\$ 18,434.41	Presidencia



SISTEMA PARA EL DESARROLLO INTEGRAL DE LA FAMILIA DEL MUNICIPIO DE ZAPOPAN JALISCO
PLANTILLA DE CONFIANZA

No.	PARTIDA PPTAL	REGIMEN	JORNADA LABORAL	PUESTO	SUELDO DIARIO	SUELDO MENSUAL SUELDO "A"	DIRECCIÓN
120	925	C	40	Coordinación de Comunicación Social	\$ 866.42	\$ 25,992.69	Presidencia
121	122-I006	C	40				

Fecha de Modificación: 10/06/2021



Tania Elizabeth Sánchez García
Jefe de Departamento de Desarrollo de Capital Humano



Olga María Esparza Campa
Director de Administración y Finanzas



Diana Berenice Vargas Salomón
Director General



PRESENTACION DISCUSIÓN Y EN SU CASO
APROBACIÓN PARA MODIFICACIÓN A LA
PLANTILLA DE PERSONAL DE BASE Y
CONFIANZA DEL SISTEMA DIF ZAPOPAN

[Handwritten signatures in blue ink]



SISTEMA PARA EL DESARROLLO INTEGRAL DE LA FAMILIA DE ZAPOPAN, JALISCO
PROYECCIÓN ANUAL DE AHORRO POR SUPRESIÓN DE 37 PLAZAS
AL 10 DE JUNIO DE 2021

CONCEPTO	IMPORTE
DIRECTOS	
SUELDO	5,754,794.17
DESPENSA	1,110,000.00
TRANSPORTE	464,139.84
QUINQUENIO	200,323.46
BONO PUNTUALIDAD	191,826.47
ESTIMULO PATERNIDAD	10,500.00
ÚTILES ESCOLARES	10,000.00
PRIMA VACACIONAL	95,913.24
ESTIMULO SERVIDOR PUBLICO	239,783.09
AGUINALDO	1,215,966.75
SUBTOTAL	9,293,247.02
INDIRECTOS	
PENSIONES (11.5%)	661,801.33
ADICIONAL (6%)	345,287.65
VIVIENDA (3%)	172,643.83
SEDAR (2%)	115,095.88
SUBSIDIO IMPUESTO AGUINALDO	331,833.11
IMSS	243,544.77
SUBTOTAL	1,870,206.56
TOTAL	11,163,453.58

	BASE	PLAZA INCAPACIDAD	CONFIANZA	TOTAL
TOTAL ACTUAL	256,062,047.01	1,464,775.21	52,424,298.71	309,951,120.93
SUPRESIÓN PLAZAS	11,163,453.58			11,163,453.58
DIFERENCIA TOTAL	244,898,593.43	1,464,775.21	52,424,298.71	298,787,667.35

PLAZAS PROY.	740	5	121	866
SUPRESIÓN	37			37
TOTAL PLAZAS	703	5	121	829

Nicolás Sandoval Mata
Encargado Coordinación de Nomina

Lic. Olga María Esparza Campa
Directora de Administración y Finanzas

Lic. Tania Elizabeth Sánchez García
Jefe de Departamento de Capital Humano

Mtra. Diana Berenice Vargas Salomón
Directora General del Sistema DIF Zapopan

Handwritten notes and signatures in the top left corner.

Handwritten notes and a large signature in the top right corner.

1	2	3	4	5	6	7	8	9	10
11	12	13	14	15	16	17	18	19	20
21	22	23	24	25	26	27	28	29	30
31	32	33	34	35	36	37	38	39	40
41	42	43	44	45	46	47	48	49	50
51	52	53	54	55	56	57	58	59	60
61	62	63	64	65	66	67	68	69	70
71	72	73	74	75	76	77	78	79	80
81	82	83	84	85	86	87	88	89	90
91	92	93	94	95	96	97	98	99	100

Two columns of handwritten text, likely a list or ledger, spanning the middle section of the page.

Handwritten text at the bottom of the page, possibly a footer or concluding remarks.

**Modificaciones a la Plantilla de Personal de Base y Confianza del Sistema
DIF Zapopan al 10 de Junio del 2021**

1. Supresión de 37 plazas de personal de Base.

N°	OBSERVACIONES	MOTIVO ELIMINAR	No. P.P.	REGIMEN	JORNADA	PUESTO	FECHA DE BAJA
1	SUPRESIÓN	SE ANALIZO CON EL ÁREA, RECURSO HUMANO NO REQUERIDO POR OPERATIVIDAD	46	P	30	Auxiliar Contable	1-abr-19
2	SUPRESIÓN	SE ANALIZO CON EL ÁREA, RECURSO HUMANO NO REQUERIDO POR OPERATIVIDAD	63	P	30	Auxiliar de Cocina	8-feb-20
3	SUPRESIÓN	SE ELIMINA AL NO SER UN PUESTO ADMINISTRATIVO QUE REQUIERA EL AREA	66	P	30	Auxiliar de Cocina	24-jun-20
4	SUPRESIÓN	SE ELIMINA POR CIERRE DE CENTRO	67	P	30	Auxiliar de Cocina	31-dic-20
5	SUPRESIÓN	SE ANALIZO CON EL ÁREA, RECURSO HUMANO NO REQUERIDO POR OPERATIVIDAD	79	P	40	Auxiliar de Cocina	1-sept-18
6	SUPRESIÓN	SE ANALIZO CON EL ÁREA, RECURSO HUMANO NO REQUERIDO POR OPERATIVIDAD	92	P	30	Auxiliar de Sala	20-abr-20
7	SUPRESIÓN	SE ANALIZO CON EL ÁREA, RECURSO HUMANO NO REQUERIDO POR OPERATIVIDAD	116	P	30	Auxiliar de Sala	1-ago-19
8	SUPRESIÓN	SE ANALIZO CON EL ÁREA, RECURSO HUMANO NO REQUERIDO POR OPERATIVIDAD	120	P	30	Auxiliar de Sala	30-jun-20
9	SUPRESIÓN	SE ANALIZO CON EL ÁREA, RECURSO HUMANO NO REQUERIDO POR OPERATIVIDAD	125	P	30	Auxiliar de Sala	1-mar-20
10	SUPRESIÓN	SE ANALIZO CON EL ÁREA, RECURSO HUMANO NO REQUERIDO POR OPERATIVIDAD	128	P	30	Auxiliar de Sala	1-jun-19
11	SUPRESIÓN	SE ANALIZO CON EL ÁREA, RECURSO HUMANO NO REQUERIDO POR OPERATIVIDAD Y ADEMAS CIERRE DE CENTRO	134	P	30	Auxiliar de Sala	3-dic-19
12	SUPRESIÓN	SE ANALIZO CON EL ÁREA, RECURSO HUMANO NO REQUERIDO POR OPERATIVIDAD Y ADEMAS CIERRE DE CENTRO	139	P	30	Auxiliar de Sala	1-mar-21
13	SUPRESIÓN	SE ANALIZO CON EL ÁREA, RECURSO HUMANO NO REQUERIDO POR OPERATIVIDAD	140	P	30	Auxiliar de Sala	1-may-19
14	SUPRESIÓN	SE ANALIZO CON EL ÁREA, RECURSO HUMANO NO REQUERIDO POR OPERATIVIDAD	156	P	40	Auxiliar de Sala	16-jul-18
15	SUPRESIÓN	SE ANALIZO CON EL ÁREA, RECURSO HUMANO NO REQUERIDO POR OPERATIVIDAD	160	P	40	Auxiliar de Sala	14-nov-20
16	SUPRESIÓN	SE ANALIZO CON EL ÁREA, RECURSO HUMANO NO REQUERIDO POR OPERATIVIDAD	163	P	40	Auxiliar de Sala	1-dic-19

**Modificaciones a la Plantilla de Personal de Base y Confianza del Sistema
DIF Zapopan al 10 de Junio del 2021**

Nº	OBSERVACIONES	MOTIVO ELIMINAR	No. P.P.	REGIMEN	JORNADA	PUESTO	FECHA DE BAJA
17	SUPRESIÓN	SE ANALIZO CON EL ÁREA, RECURSO HUMANO NO REQUERIDO POR OPERATIVIDAD	181	P	40	Auxiliar de Sala	1-mar-20
18	SUPRESIÓN	SE ELIMINA AL NO SER UN PUESTO ADMINISTRATIVO QUE REQUIERA EL AREA	190	P	30	Auxiliar de Servicios Generales	8-oct-19
19	SUPRESIÓN	SE ANALIZO CON EL ÁREA, RECURSO HUMANO NO REQUERIDO POR OPERATIVIDAD	197	P	30	Auxiliar de Servicios Generales	6-jul-17
20	SUPRESIÓN	SE ANALIZO CON EL ÁREA, RECURSO HUMANO NO REQUERIDO POR OPERATIVIDAD	203	P	40	Auxiliar de Zona	1-oct-18
21	SUPRESIÓN	SE ANALIZO CON EL ÁREA, RECURSO HUMANO NO REQUERIDO POR OPERATIVIDAD	204	P	40	Auxiliar de Zona	16-ago-18
22	SUPRESIÓN	SE ANALIZO CON EL ÁREA, RECURSO HUMANO NO REQUERIDO POR OPERATIVIDAD	207	P	40	Auxiliar de Zona	1-sept-18
23	SUPRESIÓN	SE ANALIZO CON EL ÁREA, RECURSO HUMANO NO REQUERIDO POR OPERATIVIDAD	228	P	30	Auxiliar General	3-may-17
24	SUPRESIÓN	SE ANALIZO CON EL ÁREA, RECURSO HUMANO NO REQUERIDO POR OPERATIVIDAD	251	P	30	Bibliotecario	1-oct-18
25	SUPRESIÓN	SE ANALIZO CON EL ÁREA, RECURSO HUMANO NO REQUERIDO POR OPERATIVIDAD Y ADEMAS CIERRE DE CENTRO	282	P	30	Cocinera	31-dic-20
26	SUPRESIÓN	SE ANALIZO CON EL ÁREA, RECURSO HUMANO NO REQUERIDO POR OPERATIVIDAD	289	P	40	Consejera Familiar	3-jul-20
27	SUPRESIÓN	SE ANALIZO CON EL ÁREA, RECURSO HUMANO NO REQUERIDO POR OPERATIVIDAD	325	P	30	Educadora	1-nov-19
28	SUPRESIÓN	SE ANALIZO CON EL ÁREA, RECURSO HUMANO NO REQUERIDO POR OPERATIVIDAD	373	P	30	Enfermera	1-nov-19
29	SUPRESIÓN	SE ANALIZO CON EL ÁREA, RECURSO HUMANO NO REQUERIDO POR OPERATIVIDAD	377	P	30	Estilista	1-dic-18
30	SUPRESIÓN	SE ANALIZO CON EL ÁREA, RECURSO HUMANO NO REQUERIDO POR OPERATIVIDAD	400	P	30	Instructor	1-jul-18
31	SUPRESIÓN	SE ANALIZO CON EL ÁREA, RECURSO HUMANO NO REQUERIDO POR OPERATIVIDAD	555	P	30	Odontólogo	1-abr-19
32	SUPRESIÓN	SE ANALIZO CON EL ÁREA, RECURSO HUMANO NO REQUERIDO POR OPERATIVIDAD, SERA CUBIERTA CON UN PUESTO DE SECRETARIA	723	P	30	Secretaria de Jefe de Departamento	1-ene-20
33	SUPRESIÓN	SE ANALIZO CON EL ÁREA, RECURSO HUMANO NO REQUERIDO POR OPERATIVIDAD	754	P	30	Trabajador (a) Social	11-nov-17

**Modificaciones a la Plantilla de Personal de Base y Confianza del Sistema
DIF Zapopan al 10 de Junio del 2021**

N°	OBSERVACIONES	MOTIVO ELIMINAR	No. P.P.	REGIMEN	JORNADA	PUESTO	FECHA DE BAJA
34	SUPRESIÓN	SE ANALIZO CON EL ÁREA, RECURSO HUMANO NO REQUERIDO POR OPERATIVIDAD Y ADEMAS CIERRE DE CENTRO	852	P	40	Vigilante Nocturno	3-may-21
35	SUPRESIÓN	SE ANALIZO CON EL ÁREA, RECURSO HUMANO NO REQUERIDO POR OPERATIVIDAD Y ADEMAS CIERRE DE CENTRO	617	P	30	Psicólogo (a)	1-mar-21
36	SUPRESIÓN	SE ANALIZO CON EL ÁREA, RECURSO HUMANO NO REQUERIDO POR OPERATIVIDAD	556	P	30	Odontólogo	1-jun-21
37	SUPRESIÓN	SE ANALIZO CON EL ÁREA, RECURSO HUMANO NO REQUERIDO POR OPERATIVIDAD	559	P	30	Odontólogo	1-jun-21

Mtra. Tania Elizabeth Sánchez García
Jefe de Departamento de Desarrollo de Capital Humano

Lic. Olga María Esparza Campa
Director de Administración y Finanzas

Mtra. Diana Berenice Vargas Salomón
Director General

**Modificaciones a la Plantilla de Personal de Base y Confianza del Sistema
DIF Zapopan al 10 de Junio del 2021**

2. Cambios de personal entre Departamentos.

Nº	ÁREA ACTUAL	PROPUESTA DE MODIFICACIÓN DE ÁREA	No. P.P.	REGIMEN	JORNADA	PUESTO	SUELDO MENSUAL CATEGORIA "A"
1	CEMAM	Alimentaria	81	Base	40	Auxiliar de Cocina	\$ 11.851,89
2	C.D.C. 1 "Paraísos del Colli"	Servicios Generales	420	Base	30	Intendente	\$ 10.955,39
3	C.D.C. 11 "Sta. María del Pueblito"	Servicios Generales	427	Base	30	Intendente	\$ 10.955,39
4	Dirección de Servicios	Recursos Financieros	689	Base	40	Secretaria	\$ 13.072,40
5	Dirección de Programas	Habilidades y Profesionalización	690	Base	30	Secretaria	\$ 11.589,84
6	Dirección de Servicios	Custodias, Tutelas y Adopciones - Albergue Transitorio	791	Base	30	Trabajador (a) Social	\$ 15.677,41
7	Paz	Custodias, Tutelas y Adopciones	893	Confianza	40	Supervisor de Programas	\$ 15.037,94
8	Custodia, Tutela y Adopciones	Departamento de Paz	895	Confianza	40	Supervisor de Programas	\$ 15.701,32
9	Dirección de Programas	Protección a la Niñez y Adolescencia	469	Confianza	40	Jefe de Área "B"	\$ 18.434,41
10	Dirección de Programas	Protección a la Niñez y Adolescencia	485	Confianza	40	Jefe de Área "B"	\$ 18.434,41
11	CDI 7	Servicios Generales	215	Base	30	Auxiliar General	\$ 10.752,36
12	C.D.I. 1 "Carmen Arce Zuno"	Delegación Institucional de la Procuraduría de Protección de NNA	831	Base	30	Trabajador (a) Social	\$ 15.677,41

Mtra. Tania Elizabeth Sánchez García
Jefe de Departamento de Desarrollo de Capital Humano

Lic. Olga María Esparza Campa
Director de Administración y Finanzas

Mtra. Diana Berenice Vargas Salomón
Director General

~~CONFIDENTIAL~~

SECRET

CONFIDENTIAL

CONFIDENTIAL

**Modificaciones a la Plantilla de Personal de Base y Confianza del Sistema
DIF Zapopan al 10 de Junio del 2021**

3. Transformaciones de Plazas.

Nº	No. P.P.	PUESTO ACTUAL	NUEVO PUESTO
1	847	Vigilante Nocturno	Cargador
2	821	Trabajador (a) Social	Psicólogo (a)

Dichos cambios no representan ninguna modificación monetaria, ya que ambos puestos tienen el mismo presupuesto, con diferentes funciones.



Mtra. Tania Elizabeth Sanchez García
Jefe de Departamento de Desarrollo de Capital Humano



Lic. Olga María Esparza Campa
Director de Administración y Finanzas



Mtra. Diana Berenice Vargas
Salomón
Director General



ESTADO DE SITUACION FINANCIERA
DE ENERO A FEBRERO DE 2021 Y DE ENERO A FEBRERO DE 2020

Hoja : 1 de 1
Hora : 02:39 p.m.
Fecha : 23/03/2021

ACTIVO	2021	2020	PASIVO	2021	2020
ACTIVO CIRCULANTE			PASIVO CIRCULANTE		
EFFECTIVO Y EQUIVALENTES	59,015,924.18	49,634,807.77	CUENTAS POR PAGAR A CORTO PLAZO	5,759,476.93	5,838,505.96
CAJA	13,228.72	15,604.00	PROVEEDORES POR PAGAR A CORTO PLAZO	356,646.23	598,064.77
BANCOS / TESORERIA	59,002,695.46	49,619,203.77	RETENCIONES Y CONTRIBUCIONES X PAGAR A C. PZO	1,801,200.51	1,509,464.60
			OTRAS CUENTAS POR PAGAR A CORTO PLAZO	3,601,630.19	3,731,256.59
DERECHOS A RECIBIR EFFECTIVO O EQUIVALENTES	163,154.19	637,024.67			
CUENTAS POR COBRAR A CORTO PLAZO	0.00	420,752.98	DOCUMENTOS POR PAGAR A CORTO PLAZO	-0.00	-0.00
DEUDORES DIVERSOS POR COBRAR A CORTO PLAZO	35,035.29	88,252.79			
DEUDORES POR AMT. DE TESORERIA A CORTO PLAZO	106,500.00	106,400.00	PORCION A CORTO PLAZO DE LA DEUDA PUBLICA A L	-0.00	-0.00
OTROS DERECHOS A RECIBIR EFEC O EQUI A C.PZO	21,618.90	21,618.90			
			TITULOS Y VALORES A CORTO PLAZO	-0.00	-0.00
DERECHOS A RECIBIR BIENES O SERVICIOS	27,672.75	144,626.12	PASIVOS DIFERIDOS A CORTO PLAZO	-0.00	-0.00
AMT. A PROV. POR PRESTACION DE SERV A C PLAZO	27,672.75	144,626.12			
INVENTARIOS	0.00	0.00	FONDOS Y BIENES DE TERCEROS EN ADMON Y/O GARA	-0.00	-0.00
ALMACEN	574,637.66	1,147,578.16	PROVISIONES A CORTO PLAZO	6,315,402.79	6,244,461.11
ALMACEN DE MATERIALES Y SUMINISTR. DE CONSUMO	574,637.66	1,147,578.16	OTRAS PROVISIONES A CORTO PLAZO	6,315,402.79	6,244,461.11
ESTIMACION DE PERDIDAS O DETERIORO DE ACTIVOS	0.00	0.00	OTROS PASIVOS A CORTO PLAZO	-0.00	-0.00
OTROS ACTIVOS CIRCULANTES	0.00	0.00	TOTAL DE PASIVO CIRCULANTE	12,074,879.72	12,083,267.07
TOTAL DE ACTIVO CIRCULANTE	59,781,388.78	51,564,036.72	PASIVO NO CIRCULANTE		
ACTIVO NO CIRCULANTE			CUENTAS POR PAGAR A LARGO PLAZO	-0.00	-0.00
INVERSIONES FINANCIERAS A LARGO PLAZO	0.00	0.00	DOCUMENTOS POR PAGAR A LARGO PLAZO	-0.00	-0.00
DERECHOS A RECIBIR EFFECTIVO O EQUIV A LARGO P	0.00	0.00	DEUDA PUBLICA A LARGO PLAZO	-0.00	-0.00
BIENES INMUEBLES,INFRAESTRUCTURA Y CONTRUCCIO	0.00	0.00	PASIVOS DIFERIDOS A LARGO PLAZO	-0.00	-0.00
BIENES MUEBLES	32,039,643.53	27,730,848.79	FONDOS Y BIENES DE TERCEROS EN ADMON Y/O GARA	-0.00	-0.00
MOBILIARIO Y EQUIPO DE ADMINISTRACION	13,809,195.33	11,346,703.00			
MOBILIARIO Y EQUIPO EDUCACIONAL Y RECREATIVO	4,033,928.27	3,427,823.87	PROVISIONES A LARGO PLAZO	-0.00	-0.00
EQUIPO E INSTRUMENTAL MEDICO Y DE LABORATORIO	1,610,367.99	1,599,106.80			
EQUIPO DE TRANSPORTE	10,828,448.68	10,376,574.68	TOTAL DE PASIVO NO CIRCULANTE	-0.00	-0.00
MAQUINARIA, OTROS EQUIPOS / HERRAMIENTAS	1,757,703.26	980,640.44			
			TOTAL DE PASIVO	12,074,879.72	12,083,267.07
ACTIVOS INTANGIBLES	2,220,473.08	2,220,473.08	HACIENDA PUBLICA/ PATRIMONIO		
SOFTWARE	2,220,473.08	2,220,473.08			
			HACIENDA PUBLICA/PATRIMONIO CONTRIBUIDO	-0.00	-0.00
DEPRECIACIONES, DETERIORO Y AMORT. ACUM DE BI	-18,283,353.49	-15,721,559.87	APORTACIONES	-0.00	-0.00
DEPRECIACION ACUMULADA DE BIENES MUEBLES	-18,283,353.49	-15,721,559.87	DONACIONES DE CAPITAL	-0.00	-0.00
ACTIVOS DIFERIDOS	0.00	0.00	ACTUALIZACION DE LA HACIENDA PUBLICA/ PATRIMO	-0.00	-0.00
			HACIENDA PUBLICA/PATRIMONIO GENERADO	63,683,272.18	53,710,531.65
ESTIMACION POR PERDIDAS O DETERIORO DE ACTIVO	0.00	0.00	RESULTADOS DEL EJERCICIO(AHORRO/DESAHORRO)	-3,593,850.48	-4,895,383.09
			RESULTADOS DE EJERCICIOS ANTERIORES	67,277,122.66	58,605,924.74
OTROS ACTIVOS NO CIRCULANTES	0.00	0.00	REVALUOS	-0.00	-0.00
			RESERVAS	-0.00	-0.00
TOTAL DE ACTIVO NO CIRCULANTE	15,976,763.12	14,229,762.00			
			RECTIFICACIONES DE RESULTADOS EJERC ANTERIORE	-0.00	-0.00
TOTAL DE ACTIVO	75,758,151.90	65,793,798.72	EXCESO O INSUFICIENCIA EN LA ACTUAL DE LA HAC	-0.00	-0.00
			RESULTADO POR POSICION MONETARIA	-0.00	-0.00
			RESULTADO POR TENENCIA DE ACTIVOS NO MONETARI	-0.00	-0.00
			TOTAL DE HACIENDA PUBLICA/ PATRIMONIO	63,683,272.18	53,710,531.65
			TOTAL DE PASIVO + PATRIMONIO	75,758,151.90	65,793,798.72

* Bajo protesta de decir verdad declaramos que los Estados Financieros y sus notas, son razonablemente correctos y son responsabilidad del emisor

LCP. JUAN CRISOSTOMO RODRIGUEZ
SUSTAITA
JEFE DEPARTAMENTO DE RECURSOS
FINANCIEROS

LIC. OLGA MARIA ESPARZA CAMPA
DIRECTORA DE ADMINISTRACION Y
FINANZAS



ESTADO DE CAMBIOS EN LA SITUACIÓN FINANCIERA
DE ENERO A FEBRERO DE 2021

Hoja : 1 de 2
Hora : 02:40 p.m.
Fecha : 23/03/2021

CONCEPTO	ORIGEN	APLICACIÓN
ACTIVO	511,758.10	148,733.49
ACTIVO CIRCULANTE	19,754.67	148,733.49
EFFECTIVO Y EQUIVALENTES	2,334.68	0.00
CAJA	0.00	0.00
BANCOS / TESORERIA	2,334.68	0.00
DERECHOS A RECIBIR EFECTIVO O EQUIVALENTES	0.00	134,748.74
DEUDORES DIVERSOS POR COBRAR A CORTO PLAZO	0.00	28,248.46
DEUDORES POR ANT. DE TESORERIA A CORTO PLAZO	0.00	106,500.28
OTROS DERECHOS A RECIBIR EFEC O EQUI A C.PZO	0.00	0.00
DERECHOS A RECIBIR BIENES O SERVICIOS	0.00	13,984.75
ANT. A PROV. POR PRESTACION DE SERV A C PLAZO	0.00	13,984.75
INVENTARIOS	0.00	0.00
ALMACEN	17,419.99	0.00
ALMACEN DE MATERIALES Y SUMINISTR. DE CONSUMO	17,419.99	0.00
ESTIMACION DE PERDIDAS O DETERIORO DE ACTIVOS	0.00	0.00
OTROS ACTIVOS CIRCULANTES	0.00	0.00
ACTIVO NO CIRCULANTE	492,003.43	0.00
INVERSIONES FINANCIERAS A LARGO PLAZO	0.00	0.00
DERECHOS A RECIBIR EFECTIVO O EQUIV A LARGO P	0.00	0.00
BIENES INMUEBLES,INFRAESTRUCTURA Y CONTRUCCIO	0.00	0.00
BIENES MUEBLES	0.00	0.00
MOBILIARIO Y EQUIPO DE ADMINISTRACION	0.00	0.00
MOBILIARIO Y EQUIPO EDUCACIONAL Y RECREATIVO	0.00	0.00
EQUIPO E INSTRUMENTAL MEDICO Y DE LABORATORIO	0.00	0.00
EQUIPO DE TRANSPORTE	0.00	0.00
MAQUINARIA, OTROS EQUIPOS Y HERRAMIENTAS	0.00	0.00
ACTIVOS INTANGIBLES	0.00	0.00
SOFTWARE	0.00	0.00
DEPRECIACIONES, DETERIORO Y AMORT. ACUM DE BI	492,003.43	0.00
DEPRECIACION ACUMULADA DE BIENES MUEBLES	492,003.43	0.00
ACTIVOS DIFERIDOS	0.00	0.00
ESTIMACION POR PERDIDAS O DETERIORO DE ACTIVO	0.00	0.00
OTROS ACTIVOS NO CIRCULANTES	0.00	0.00
PASIVO	6,315,402.79	3,084,576.92
PASIVO CIRCULANTE	6,315,402.79	3,084,576.92
CUENTAS POR PAGAR A CORTO PLAZO	0.00	3,084,576.92
SERVICIOS PERSONALES POR PAGAR A CORTO PLAZO	0.00	0.01
PROVEEDORES POR PAGAR A CORTO PLAZO	0.00	346,045.36
RETENCIONES Y CONTRIBUCIONES X PAGAR A C. PZO	0.00	6,341,791.37
OTRAS CUENTAS POR PAGAR A CORTO PLAZO	3,603,259.82	0.00
DOCUMENTOS POR PAGAR A CORTO PLAZO	0.00	0.00
PORCION A CORTO PLAZO DE LA DEUDA PUBLICA A L	0.00	0.00
TITULOS Y VALORES A CORTO PLAZO	0.00	0.00
PASIVOS DIFERIDOS A CORTO PLAZO	0.00	0.00
FONDOS Y BIENES DE TERCEROS EN ADMON Y/O GARA	0.00	0.00
PROVISIONES A CORTO PLAZO	6,315,402.79	0.00
OTRAS PROVISIONES A CORTO PLAZO	6,315,402.79	0.00
OTROS PASIVOS A CORTO PLAZO	0.00	0.00
PASIVO NO CIRCULANTE	0.00	0.00

* Bajo protesta de decir verdad declaramos que los Estados Financieros y sus notas, son razonablemente correctos y son responsabilidad del emisor

LCP. JUAN CRISOSTOMO RODRIGUEZ
SUSTAITA
JEFE DEPARTAMENTO DE RECURSOS
FINANCIEROS

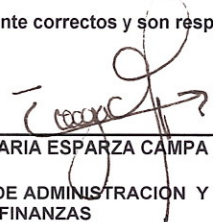
LIC. OLGA MARIA ESPARZA CAMPA
DIRECTORA DE ADMINISTRACION Y
FINANZAS





ct5251-A



ESTADO DE CAMBIOS EN LA SITUACIÓN FINANCIERA
DE ENERO A FEBRERO DE 2021

Hoja : 2 de 2
Hora : 02:40 p.m.
Fecha : 23/03/2021

CONCEPTO	ORIGEN	APLICACIÓN
CUENTAS POR PAGAR A LARGO PLAZO	0.00	0.00
DOCUMENTOS POR PAGAR A LARGO PLAZO	0.00	0.00
DEUDA PUBLICA A LARGO PLAZO	0.00	0.00
PASIVOS DIFERIDOS A LARGO PLAZO	0.00	0.00
FONDOS Y BIENES DE TERCEROS EN ADMON Y/O GARA	0.00	0.00
PROVISIONES A LARGO PLAZO	0.00	0.00
HACIENDA PUBLICA/ PATRIMONIO	8,672,072.85	12,265,923.33
HACIENDA PUBLICA/PATRIMONIO CONTRIBUIDO	0.00	0.00
APORTACIONES	0.00	0.00
DONACIONES DE CAPITAL	0.00	0.00
ACTUALIZACION DE LA HACIENDA PUBLICA/ PATRIMO	0.00	0.00
HACIENDA PUBLICA/PATRIMONIO GENERADO	8,672,072.85	12,265,923.33
RESULTADOS DEL EJERCICIO(AHORRO/DESAHORRO)	0.00	12,265,923.33
AHORRO O DESAHORRO DEL EJERCICIO	0.00	12,265,923.33
RESULTADOS DE EJERCICIOS ANTERIORES	8,672,072.85	0.00
RESULTADOS DE EJERCICIOS ANTERIORES	8,672,072.85	0.00
REVALUOS	0.00	0.00
RESERVAS	0.00	0.00
RECTIFICACIONES DE RESULTADOS EJERC ANTERIORE	0.00	0.00
EXCESO O INSUFICIENCIA EN LA ACTUAL DE LA HAC	0.00	0.00
RESULTADO POR POSICION MONETARIA	0.00	0.00
RESULTADO POR TENENCIA DE ACTIVOS NO MONETARI	0.00	0.00

* Bajo protesta de decir verdad declaramos que los Estados Financieros y sus notas, son razonablemente correctos y son responsabilidad del emisor

LCP. JUAN CRISOSTOMO RODRIGUEZ
SUSTAITA
JEFE DEPARTAMENTO DE RECURSOS
FINANCIEROS

LIC. OLGA MARIA ESPARZA CAMPA
DIRECTORA DE ADMINISTRACION Y
FINANZAS



ESTADO DE ACTIVIDADES

DE ENERO A FEBRERO DE 2021 Y DE ENERO A FEBRERO DE 2020

Hoja : 1 de 2
Hora : 02:40 p.m.
Fecha : 23/03/2021

	2021	2020
INGRESOS Y OTROS BENEFICIOS		
INGRESOS DE GESTION	237,547.00	1,749,275.61
IMPUESTOS	-0.00	-0.00
CUOTAS Y APORTACIONES DE SEGURIDAD SOCIAL	-0.00	-0.00
CONTRIBUCIONES Y MEJORAS	-0.00	-0.00
DERECHOS	-0.00	-0.00
PRODUCTOS DE TIPO CORRIENTE	-0.00	-0.00
APROVECHAMIENTOS DE TIPO CORRIENTE	-0.00	-0.00
INGRESOS POR VENTA DE BIENES Y SERVICIOS	237,547.00	1,749,275.61
INGRESOS NO COMPRENDIDOS EN LAS FRACC DE LEY	-0.00	-0.00
PARTICIPACIONES, APORTACIONES, TRANSFERENCIAS	43,413,765.38	42,413,513.20
PARTICIPACIONES Y APORTACIONES	-0.00	-0.00
TRANSFERENCIAS, ASIGNACIONES, SUBSIDIOS Y OTRAS	43,413,765.38	42,413,513.20
OTROS INGRESOS Y BENEFICIOS	276,329.81	335,242.99
INGRESOS FINANCIEROS	254,271.83	332,923.54
INCREMENTO POR VARIACION DE INVENTARIOS	-0.00	-0.00
DISMIN DEL EXCE DE ESTIMACIONES POR PERD. DET	-0.00	-0.00
DISMINUCION DEL EXCESO DE PROVISIONES	-0.00	-0.00
OTROS INGRESOS Y BENEFICIOS VARIOS	22,057.98	2,319.45
TOTAL DE INGRESOS Y OTROS BENEFICIOS	43,927,642.19	44,498,031.80
GASTOS Y OTRAS PERDIDAS		
GASTOS DE FUNCIONAMIENTO	39,340,412.78	41,553,299.70
SERVICIOS PERSONALES	38,429,999.26	38,547,920.01
MATERIALES Y SUMINISTROS	487,545.51	1,340,682.06
SERVICIOS GENERALES	422,868.01	1,664,697.63
TRANSFERENCIAS, ASIGNACIONES, SUBSIDIOS Y OTR	1,373,673.67	1,205,729.98
TRANSFERENCIAS INTERNAS Y ASIGNACIONES AL SEC	0.00	0.00
TRANFERENCIAS AL RESTO DEL SECTOR PUBLICO	0.00	0.00
SUBSIDIOS Y SUBVENCIONES	0.00	0.00
AYUDAS SOCIALES	1,373,673.67	1,205,729.98
PENSIONES Y JUBILACIONES	0.00	0.00
TRANSFERENCIAS A FIDEICOMISOS, MANDATOS Y CON	0.00	0.00
TRANSFERENCIAS A LA SEGURIDAD SOCIAL	0.00	0.00
DONATIVOS	0.00	0.00
TRANSFERENCIAS AL EXTERIOR	0.00	0.00
PARTICIPACIONES Y APORTACIONES	0.00	0.00
PARTICIPACIONES	0.00	0.00
APORTACIONES	0.00	0.00
CONVENIOS	0.00	0.00
INTERESES, COMISIONES Y OTROS GASTOS DEUDA PU	0.00	0.00
INTERESES DE LA DEUDA PUBLICA	0.00	0.00
COMISIONES DE LA DEUDA PUBLICA	0.00	0.00
GASTOS DE LA DEUDA PUBLICA	0.00	0.00
COSTO POR COVERTURAS	0.00	0.00
APOYOS FINANCIEROS	0.00	0.00
OTROS GASTOS Y PERDIDAS EXTRAORDINARIAS	6,807,406.22	6,634,395.21

* Bajo protesta de decir verdad declaramos que los Estados Financieros y sus notas, son razonablemente correctos y son responsabilidad del emisor

LCP. JUAN CRISOSTOMO RODRIGUEZ
SUSTAITA
JEFE DEPARTAMENTO DE RECURSOS
FINANCIEROS

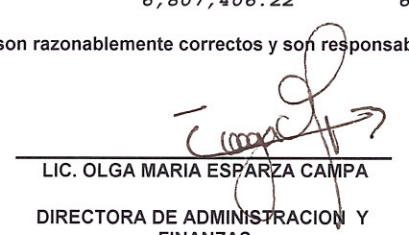
LIC. OLGA MARIA ESPARZA CAMPA
DIRECTORA DE ADMINISTRACION Y
FINANZAS

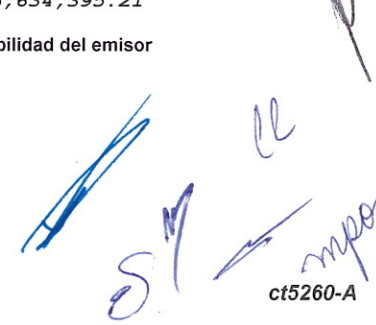
ct5260-A



E S T A D O D E A C T I V I D A D E S
DE ENERO A FEBRERO DE 2021 Y DE ENERO A FEBRERO DE 2020

ESTIMACIONES, DEPREC, DETER, AMORT, PROVISIONE	492,003.43	389,934.10
PROVISIONES	6,315,402.79	6,244,461.11
DISMINUCION DE INVENTARIOS	0.00	0.00
AUMENTO POR INSUFICIENCIA DE ESTIMACIONES POR	0.00	0.00
AUMENTO POR INSUFICIENCIA DE PROVISIONES	0.00	0.00
OTROS GASTOS	0.00	0.00
INVERSION PUBLICA	0.00	0.00
INVENRSION PUBLICA NO CAPITALIZABLE	0.00	0.00
TOTAL DE GASTOS Y OTRAS PERDIDAS	47,521,492.67	49,393,424.89
AHORRO / DESAHORRO NETO DEL EJERCICIO	-3,593,850.48	-4,895,393.09

* Bajo protesta de decir verdad declaramos que los Estados Financieros y sus notas, son razonablemente correctos y son responsabilidad del emisor

LCP. JUAN CRISOSTOMO RODRIGUEZ
SUSTAITA
JEFE DEPARTAMENTO DE RECURSOS
FINANCIEROS

LIC. OLGA MARIA ESPARZA CAMPA
DIRECTORA DE ADMINISTRACION Y
FINANZAS



Fecha : 23/03/2021

ESTADO DE FLUJOS DE EFECTIVO
DE ENERO A FEBRERO DE 2021 Y DE ENERO A FEBRERO DE 2020

Hoja : 1 de 2
Hora : 02:40 p.m.
Fecha : 23/03/2021

CONCEPTO	2021	2020
Flujos de Efectivo de las Actividades de Operación		
Origen	43,673,370.36	44,165,108.26
Impuestos	0.00	0.00
Contribuciones de mejoras	0.00	0.00
Derechos	0.00	0.00
Productos de Tipo Corriente	0.00	0.00
Aprovechamientos de Tipo Corriente	0.00	0.00
Ingresos por Ventas y Servicios Producidos en Establecimientos de Gob	237,547.00	1,749,275.61
Otras Contribuciones Causadas en Ejercicio Anteriores	0.00	0.00
Participaciones y Aportaciones	0.00	0.00
Participaciones	0.00	0.00
Aportaciones	0.00	0.00
Convenios	0.00	0.00
Transferencias, Asignaciones, y Subsidios y Otras ayudas	43,413,765.38	42,413,513.20
Transferencias Internas y Asignaciones al Sector Público	0.00	0.00
Transferencias al Resto del Sector Público	0.00	0.00
Subsidios y Subvenciones	42,800,000.00	42,285,714.20
Ayudas Sociales	613,765.38	127,799.00
Pensiones y Jubilaciones	0.00	0.00
Transferencias a Fideicomisos, Mandatos y Análogos	0.00	0.00
Otros Ingresos	22,057.98	2,319.45
Aplicación	40,694,477.92	42,751,932.80
Servicios Personales	38,429,999.26	38,547,920.01
Materiales y Suministros	487,545.51	1,340,682.06
Servicios Generales	403,259.48	1,657,600.75
Transferencias, Asignaciones y Subsidios y Otras Ayudas	1,373,673.67	1,205,729.98
Transferencias Internas y Asignaciones al Sector Público	0.00	0.00
Transferencias al Resto del Sector Público	0.00	0.00
Subsidios y Subvenciones	0.00	0.00
Ayudas Sociales	1,373,673.67	1,205,729.98
Pensiones y Jubilaciones	0.00	0.00
Transferencias a Fideicomisos, Mandatos y Análogos	0.00	0.00
Transferencias al Exterior	0.00	0.00
Participaciones y Aportaciones	0.00	0.00
Participaciones	0.00	0.00
Aportaciones	0.00	0.00
Convenios	0.00	0.00
Flujos netos de Efectivo por Actividades de Operación	2,978,892.44	1,413,175.46
Flujos de Efectivo de las Actividades de Inversión		
Origen	254,271.83	332,867.41
Contribuciones de Capital	0.00	-56.13
Venta de Activos Físicos	0.00	0.00
Otros	254,271.83	332,867.41
Aplicación	19,608.53	7,096.88
Bienes Inmuebles y Muebles	0.00	0.00
Construcciones en Proceso (Obra Pública)	0.00	0.00
Otros	19,608.53	7,096.88
Flujos Netos de Efectivo por Actividades de Inversión	234,663.30	325,770.53
Flujo de Efectivo de las Actividades de Financiamiento		
Origen	-3,215,890.42	-2,171,832.53
Endeudamiento Neto	0.00	0.00
Interno	0.00	0.00
Externo	0.00	0.00
Incremento de Otros Pasivos	-3,084,576.92	-1,871,011.64
Disminución de Activos Financieros	-131,313.50	-300,820.89
Aplicación	0.00	0.00
Incremento de Activos Financieros	0.00	0.00
Servicios de la Deuda	0.00	0.00
Interno	0.00	0.00
Externo	0.00	0.00
Disminución de Otros Pasivos	0.00	0.00
Flujos netos de Efectivo por Actividades de Financiamiento	-3,215,890.42	-2,171,832.53

* Bajo protesta de decir verdad declaramos que los Estados Financieros y sus notas, son razonablemente correctos y son responsabilidad del emisor

LCP. JUAN CRISOSTOMO RODRIGUEZ
SUSTAITA
JEFE DEPARTAMENTO DE RECURSOS
FINANCIEROS

LIC. OLGA MARIA ESPARZA CAMPA
DIRECTORA DE ADMINISTRACION Y
FINANZAS



Fecha : 23/03/2021

ESTADO DE FLUJOS DE EFECTIVO
DE ENERO A FEBRERO DE 2021 Y DE ENERO A FEBRERO DE 2020

Hoja : 2 de 2
Hora : 02:40 p.m.
Fecha : 23/03/2021

CONCEPTO	2021	2020
Incremento/Disminución Neta en el Efectivo y Equivalentes al Efectivo	-2,334.68	-432,886.54
Efectivo y Equivalentes al Efectivo al Inicio del Ejercicio (1)	59,018,258.86	50,067,694.31
Efectivo y Equivalentes al Efectivo al Final del Ejercicio (1)	59,015,924.18	49,634,807.77

Nota

* Bajo protesta de decir verdad declaramos que los Estados Financieros y sus notas, son razonablemente correctos y son responsabilidad del emisor

LCP. JUAN CRISOSTOMO RODRIGUEZ
SUSTAITA
JEFE DEPARTAMENTO DE RECURSOS
FINANCIEROS

LIC. OLGA MARIA ESPARZA CAMPA
DIRECTORA DE ADMINISTRACION Y
FINANZAS



ESTADO DE VARIACIONES EN EL PATRIMONIO (CONAC)
DE ENERO A FEBRERO DE 2021 Y DE ENERO A DICIEMBRE DE 2020

Concepto	Patrimonio Contribuido	Patrimonio Generado de Ejercicios Anteriores	Patrimonio Generado del Ejercicio	Ajustes por Cambios de Valor	TOTAL
Hacienda publica/Patrimonio contribuido Neto 2020	0.00	0.00	0.00	0.00	0.00
Aportaciones 2020	0.00	0.00	0.00	0.00	0.00
Donaciones de Capital 2020	0.00	0.00	0.00	0.00	0.00
Actualización de la Hacienda Pública/Patrimonio 2020	0.00	0.00	0.00	0.00	0.00
Hacienda pública/Patrimonio Generado Neto 2020	0.00	58,605,049.81	8,672,072.85	0.00	67,277,122.66
Resultados del Ejercicio Ahorro/Desahorro	0.00	0.00	8,672,072.85	0.00	8,672,072.85
Resultados de Ejercicios Anteriores	0.00	58,605,049.81	0.00	0.00	58,605,049.81
Revalúos	0.00	0.00	0.00	0.00	0.00
Reservas	0.00	0.00	0.00	0.00	0.00
Rectificaciones de Resultados de Ejercicios Anteriores	0.00	0.00	0.00	0.00	0.00
Exceso o Insuficiencia en la Actualiza de la Hacienda	0.00	0.00	0.00	0.00	0.00
Resultados por Posición Monetaria	0.00	0.00	0.00	0.00	0.00
Resultado por Tenencia de Activos no Monetarios	0.00	0.00	0.00	0.00	0.00
Hacienda Pública/Patrimonio Neto Final 2020	0.00	58,605,049.81	8,672,072.85	0.00	67,277,122.66
Cambios Hacienda pública/Patrimonio contribuido Neto 2021	0.00	0.00	0.00	0.00	0.00
Aportaciones 2021	0.00	0.00	0.00	0.00	0.00
Donaciones de capital 2021	0.00	0.00	0.00	0.00	0.00
Actualización de la Hacienda Pública/Patrimonio Neto2021	0.00	0.00	0.00	0.00	0.00
Variaciones de la Hacienda pública/Patrimonio Generado	0.00	0.00	-3,593,850.48	0.00	-3,593,850.48
Resultados del Ejercicio Ahorro/Desahorro	0.00	0.00	-3,593,850.48	0.00	-3,593,850.48
Resultados de Ejercicios Anteriores	0.00	0.00	0.00	0.00	0.00
Revalúos	0.00	0.00	0.00	0.00	0.00
Reservas	0.00	0.00	0.00	0.00	0.00
Rectificaciones de Resultados de Ejercicios Anteriores	0.00	0.00	0.00	0.00	0.00

* Bajo protesta de decir verdad declaramos que los Estados Financieros y sus notas, son razonablemente correctos y son responsabilidad del emisor

Unix-Help

LCP. JUAN CRISOSTOMO RODRIGUEZ SUSTAITA
JEFE DEPARTAMENTO DE RECURSOS

DIF ZAPOPAN

LIC. OLGA MARIA ESPARZA CAMPA
DIRECTORA DE ADMINISTRACION Y FINANZAS

ct5120-A



SISTEMA PARA EL DESARROLLO INTEGRAL DE LA FAMILIA DEL MUNICIPIO DE ZAPOPAN JALISCO
AV. LAURELES #1151, COL. E.J.FOVISSSTE ZAPOPAN
DMZ610817LH6

ESTADO DE VARIACIONES EN EL PATRIMONIO (CONAC)
DE ENERO A FEBRERO DE 2021 Y DE ENERO A DICIEMBRE DE 2020

Hoja : 2 de 2
Hora : 02:40 p.m.
Fecha : 23/03/2021

Concepto	Patrimonio Contribuido	Patrimonio Generado de Ejercicios Anteriores	Patrimonio Generado del Ejercicio	Ajustes por Cambios de Valor	TOTAL
Cambios en el Exceso o Insuficiencia en la Actualiza de la	0.00	0.00	0.00	0.00	0.00
Resultados por Posición Monetaria	0.00	0.00	0.00	0.00	0.00
Resultado por Tenencia de Activos no Monetarios	0.00	0.00	0.00	0.00	0.00
Hacienda Pública/Patrimonio Neto Final 2021	0.00	58,605,049.81	5,078,222.37	0.00	63,683,272.18

* Bajo protesta de decir verdad declaramos que los Estados Financieros y sus notas, son razonablemente correctos y son responsabilidad del emisor

Unix-Help

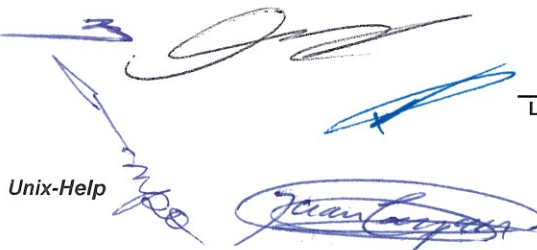

LCP. JUAN CRISOSTOMO RODRIGUEZ SUSTAITA
JEFE DEPARTAMENTO DE RECURSOS

DIF ZAPOPAN

LIC. OLGA MARIA ESPARZA CAMPA
DIRECTORA DE ADMINISTRACION Y FINANZAS



ct5120-A



SISTEMA PARA EL DESARROLLO INTEGRAL DE LA FAMILIA DEL MUNICIPIO DE ZAPOPAN JALISCO
AV. LAURELES #1151, COL. E.J.FOVISSSTE ZAPOPAN
DMZ610817LH6

ESTADO ANALITICO DEL ACTIVO
DE ENERO A FEBRERO DE 2021





Hoja : 1 de 1
Hora : 02:39 p.m.
Fecha : 23/03/2021

CONCEPTO	SALDO INICIAL	CARGOS DEL PERIODO	ABONOS DEL PERIODO	SALDO FINAL	VARIACION DEL PERIODO
	1	2	3	4 (1+2-3)	(4-1)
ACTIVO	76,121,176.51	266,068,419.68	266,431,444.29	75,758,151.90	-363,024.61
ACTIVO CIRCULANTE	59,652,409.96	266,068,419.68	265,939,440.86	59,781,388.78	128,978.82
EFFECTIVO Y EQUIVALENTES	59,018,258.86	265,327,720.45	265,330,055.13	59,015,924.18	-2,334.68
DERECHOS A RECIBIR EFECTIVO O EQUIVALENTES	28,405.45	244,272.00	109,523.26	163,154.19	134,748.74
DERECHOS A RECIBIR BIENES O SERVICIOS	13,688.00	13,984.75	0.00	27,672.75	13,984.75
INVENTARIOS	0.00	0.00	0.00	0.00	0.00
ALMACEN	592,057.65	482,442.48	499,862.47	574,637.66	-17,419.99
ESTIMACION DE PERDIDAS O DETERIORO DE ACTIVOS	0.00	0.00	0.00	0.00	0.00
OTROS ACTIVOS CIRCULANTES	0.00	0.00	0.00	0.00	0.00
ACTIVO NO CIRCULANTE	16,468,766.55	0.00	492,003.43	15,976,763.12	-492,003.43
INVERSIONES FINANCIERAS A LARGO PLAZO	0.00	0.00	0.00	0.00	0.00
DERECHOS A RECIBIR EFECTIVO O EQUIV A LARGO P	0.00	0.00	0.00	0.00	0.00
BIENES INMUEBLES,INFRAESTRUCTURA Y CONTRUCCIO	0.00	0.00	0.00	0.00	0.00
BIENES MUEBLES	32,039,643.53	0.00	0.00	32,039,643.53	0.00
ACTIVOS INTANGIBLES	2,220,473.08	0.00	0.00	2,220,473.08	0.00
DEPRECIACIONES, DETERIORO Y AMORT. ACUM DE BI	-17,791,350.06	0.00	492,003.43	-18,283,353.49	-492,003.43
ACTIVOS DIFERIDOS	0.00	0.00	0.00	0.00	0.00
ESTIMACION POR PERDIDAS O DETERIORO DE ACTIVO	0.00	0.00	0.00	0.00	0.00
OTROS ACTIVOS NO CIRCULANTES	0.00	0.00	0.00	0.00	0.00

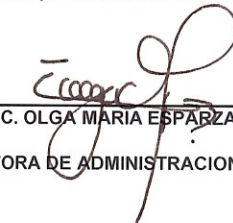
* Bajo protesta de decir verdad declaramos que los Estados Financieros y sus notas, son razonablemente correctos y son responsabilidad del emisor

LCP. JUAN CRISOSTOMO RODRIGUEZ SUSTAITA
JEFE DEPARTAMENTO DE RECURSOS FINANCIEROS

LIC. OLGA MARIA ESPARZA CAMPA
DIRECTORA DE ADMINISTRACION Y FINANZAS

Unix-Help    DIF ZAPOPAN  

A) NOTAS AL ESTADO DE SITUACIÓN FINANCIERA

El siguiente desglose de el Estado de Situación Financiera se prepara para cumplir con las disposiciones legales a que está sujeto como entidad de la Administración Pública Paramunicipal. Su finalidad es mostrar información relativa a los recursos y obligaciones del Ente al cierre del periodo del 28 de Febrero de 2021.

ACTIVO CIRCULANTE

1111 EFECTIVO Y EQUIVALENTES

Recursos a corto plazo de gran liquidez que son fácilmente convertibles en importes determinados de efectivo, estando sujetos a un riesgo mínimo de cambio en su valor.

CUENTA	TIPO	IMPORTE
1111	CAJA GENERAL	\$ 13,229
TOTAL		\$ 13,229

1112 BANCOS/TESORERIA

Representa el monto de efectivo disponible propiedad del ente público, en instituciones bancarias.

NOMBRE / TIPO	NUMERO DE CUENTA	IMPORTE
BBVA / CHEQUES	103344207	\$ 148,931
BANSI / CHEQUES	97196184	\$ 1,856
HSBC / CHEQUES	4053099461	\$ 24,685
SANTANDER / CHEQUE	65503515987	\$ 167,732
SANTANDER / CHEQUE	65503515939	\$ 141,730
SANTANDER / CHEQUE	65503516033	\$ 57,114,881
BANAMEX	641514	\$ 124,346
CITIBANAMEX / CHEQUE PRODUCTIVA	7228906	\$ 269,459
CITIBANAMEX / CHEQUE PRODUCTIVA	7084009	\$ 973,133
CITIBANAMEX / CHEQUE PRODUCTIVA	7178356	\$ 67
CITIBANAMEX / CHEQUE PRODUCTIVA	7367752	\$ 35,256
CITIBANAMEX / CHEQUE PRODUCTIVA	7271909	\$ 620
TOTAL		\$ 59,002,695

1123 DEUDORES DIVERSOS POR COBRAR A CORTO PLAZO

Representa el monto de los derechos de cobro a favor del ente público por responsabilidades y gastos por comprobar, entre otros.

DEUDOR	ANTIGÜEDAD	OBSERVACIÓN	IMPORTE
MENDOZA RIVERA MARIA CECILIA	Febrero 2021	Traslado a casa Hogar	\$ 2,422
LOPEZ PEREZ MARCIA BERENICE	Febrero 2021	Visita de Seguimiento a menor	\$ 1,138
GONZALEZ NAVARRO MARIA EVELIA	Febrero 2021	Medicamento para pupilo	\$ 6,500
GARCIA DURON ROCIO MIREYA	Febrero 2021	Medicamento para pupilo	\$ 5,500
IRAIS CHAVEZ LEMUS	Febrero 2021	Medicamento para pupilo	\$ 1,278
HERRERA LOPEZ ANA ISABEL	Febrero 2021	Medicamento para pupilo	\$ 3,324
CHAPOY GOMEZ ARLETTE	Febrero 2021	Macetas para CALUC	\$ 1,331
ESCALANT VAZQUEZ MIGUEL	Febrero 2021	Predial y SIAPA Casa Providencia	\$ 10,233

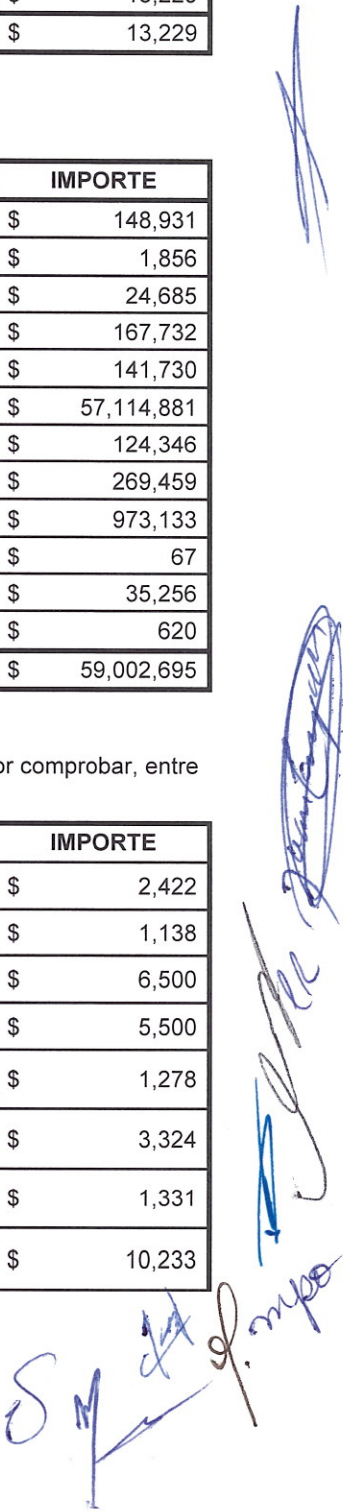

RODRIGUEZ SUSTAITA JUAN CRISOSTOMO	Enero 2021	Recargos Correspondientes 2da quincena Oct. 2020	\$ 2,103
GUZMAN TORRES ROSA MARIA	Febrero 2021	Baja de Licencia municipal CAIC	\$ 308
GONZALEZ RICO ABRAHAM	Febrero 2021	Medicamento para pupilo	\$ 898
TOTAL			\$ 35,035

1125 DEUDORES POR ANT. DE TESORERIA A CORTO PLAZO

Representa el monto de anticipos por parte de la Tesorería a sus Areas y Direcciones como Fondo Revolvente

DEUDOR	IMPORTE
DEPARTAMENTO DE SISTEMAS Y MODELO DE ATENCION	\$ 3,000
OFICINA DE DIRECCION JURIDICA	\$ 5,000
JEFATURA DE RELACIONES PUBLICAS	\$ 2,000
DIRECCIÓN DE PROGRAMAS	\$ 10,000
RECURSOS FINANCIEROS	\$ 15,000
COORDINACION DE ADQUISICIONES	\$ 15,000
SERVICIOS GENERALES	\$ 20,000
MANTENIMIENTO VEHICULAR	\$ 20,000
OFICINA DIRECCIÓN DE SERVICIOS	\$ 5,000
PROMOCION Y DESARROLLO COMUNITARIO	\$ 5,000
DEPTO DE CENTRO METROPOLITANO DEL ADULTO MAYOR	\$ 1,500
DEPTO DE CENTROS DE ATENCIÓN	\$ 5,000
TOTAL	\$ 106,500

1129 OTROS DERECHOS A RECIBIR BIENES Y SERVICIOS A CORTO PLAZO

Representan los derechos de cobro originados en el desarrollo de las actividades del ente público, de los cuales se espera recibir una contraprestación representada en recursos, bienes o servicios; en un plazo menor o igual a doce meses, no incluidos en las cuentas anteriores.

PROVEEDOR	IMPORTE
CONTRATO DE GAS	\$ 21,619
TOTAL	\$ 21,619

1131 ANTICIPO A PROVEEDORES

Representa los anticipos entregados a proveedores por adquisición de bienes y prestación de servicios, previo a la recepción parcial o total, que serán exigibles en un plazo menor o igual a doce meses.

PROVEEDOR	ANTIGÜEDAD	OBSERVACIÓN	IMPORTE
JIMENEZ BANDA MARTIN	Noviembre 2020	Cristal Anti Ruido Ref. EGK. 0376	\$ 13,688
ALCAZAR PADILLA JORGE ALBERTO	Febrero 2021	Servicios Asistenciales a la población Ref. EGB. 0176	\$ 3,045
RAMOS GARCIA PERLITA	Febrero 2021	Mantenimiento y conservacion de Maquonaria EGB.0215	\$ 10,940
TOTAL			\$ 27,673

1151 ALMACEN DE MATERIALES Y SUMINISTROS DE CONSUMO

Representa el valor de la existencia toda clase de materiales y suministros de consumo, requeridos para la prestación de bienes y servicios y para el desempeño de las actividades administrativas del ente público.

ALMACEN	IMPORTE
ALMACEN DE DONATIVOS	\$ 574,638
TOTAL	\$ 574,638

ACTIVO NO CIRCULANTE

Las inversiones en inmuebles, maquinaria y equipo que se presentan en el Estado de Situación Financiera se integran a continuación:

1241 MOBILIARIO Y EQUIPO DE ADMINISTRACIÓN

Representa el monto de toda clase de mobiliario y equipo de administración, bienes informáticos y equipo de cómputo, bienes artísticos, obras de arte, objetos valiosos y otros elementos coleccionables. Así como también las refacciones mayores correspondientes a este concepto. Incluye los pagos por adjudicación, expropiación e indemnización de bienes muebles a favor del Gobierno.

CUENTA	TIPO DE ACTIVO	IMPORTE
1241.1.01	MUEBLES DE OFICINA Y ESTANTERÍA	\$ 2,702,627
1241.2.01	MUEBLES EXCEPTO DE OFICINA	\$ 827,514
1241.3.01	EQUIPO DE COMPUTO Y TECNOLOGIAS DE LA INF	\$ 6,993,498
1241.9.01	OTROS MOBILIARIOS Y EQUIPOS DE ADMÓN.	\$ 3,285,557
TOTAL		\$ 13,809,195

1242 MOBILIARIO Y EQUIPO EDUCACIONAL Y RECREATIVO

Representa el monto de equipos educacionales y recreativos. Incluye refacciones y accesorios mayores correspondientes a estos activos.

CUENTA	TIPO DE ACTIVO	IMPORTE
1242.1.01	EQUIPOS Y APARATOS AUDIOVISUALES	\$ 1,056,252
1242.2.01	APARATOS DEPORTIVOS	\$ 533,786
1242.3.01	CAMARAS FOTOGRAFICAS Y DE VIDEO	\$ 297,513
1242.9.01	OTRO MOBILIARIO Y EQUIPO EDUCACIONAL	\$ 2,146,377
TOTAL		\$ 4,033,928

1243 EQUIPO E INSTRUMENTAL MEDICO Y DE LABORATORIO

Representa el monto de equipo e instrumental médico y de laboratorio requerido para proporcionar los servicios médicos, hospitalarios y demás actividades de salud e investigación científica y técnica. Incluye refacciones y accesorios mayores correspondientes a estos activos.

CUENTA	TIPO DE ACTIVO	IMPORTE
1242.1.01	EQUIPO MEDICO Y DE LABORATORIO	\$ 1,610,368
TOTAL		\$ 1,610,368

1244 EQUIPO DE TRANSPORTE

Representa el monto de toda clase de equipo de transporte terrestre, ferroviario, aéreo, aeroespacial, marítimo, lacustre, fluvial y auxiliar de transporte. Incluye refacciones y accesorios mayores correspondientes a estos activos.

CUENTA	TIPO DE ACTIVO	IMPORTE
1244.1.01	VEHICULOS Y EQUIPO DE TRANSPORTE	\$ 10,686,847
1244.2.01	CARROCERIAS Y REMOLQUES	\$ 141,601
TOTAL		\$ 10,828,449

1246 MAQUINARIA, OTROS EQUIPOS Y HERRAMIENTAS

Representa el monto de toda clase de maquinaria y equipo no comprendidas en las cuentas anteriores. Incluye refacciones y accesorios mayores correspondientes a estos activos.

CUENTA	TIPO DE ACTIVO	IMPORTE
1246.2.01	MAQUINARIA Y EQUIPO INDUSTRIAL	\$ 109,591
1246.4.01	SISTEMA DE AIRE ACONDICIONADO	\$ 178,757
1246.5.01	EQUIPO DE COMUNICACIÓN	\$ 241,183
1246.6.01	EQUIPO DE GENERACION ELECTRICA	\$ 28,768
1246.7.01	HERRAMIENTAS Y MAQUINAS-HERRAMIENTAS	\$ 1,146,768
1246.9.01	OTROS EQUIPOS	\$ 52,636
TOTAL		\$ 1,757,703

1251 SOFTWARE

Representa el monto de paquetes y programas de informática, para ser aplicados en los sistemas administrativos y operativos computarizados del ente público.

CUENTA	TIPO DE ACTIVO	IMPORTE
1251.01	VALOR HISTORICO SOFTWARE	\$ 2,220,473
TOTAL		\$ 2,220,473

1263 DEPRECIACIÓN ACUMULADA DE BIENES

Representa el monto de la depreciación de bienes muebles, de acuerdo a los lineamientos que emita el CONAC. Integra los montos acumulados de ejercicios fiscales anteriores.

CUENTA	TIPO DE ACTIVO	IMPORTE
1263.1	DEP. ACUMULADA MUEBLES DE OFICINA	\$ 1,712,489
1263.2	DEP. ACUMULADA EQUIPO DE COMPUTO	\$ 4,897,531
1263.4	DEP. ACUMULADA VEHICULOS Y EQ. DE TRANSP.	\$ 9,586,609
1263.5	DEP. ACUMULADA HERRAMIENTAS	\$ 256,898
1263.6	DEP. ACUMULADA EQUIPO MÉDICO Y DE LAB.	\$ 536,658
1263.7	DEP. ACUMULADA DE OTROS	\$ 1,293,168
TOTAL		\$ 18,283,353

PASIVO CIRCULANTE

Representa los adeudos con proveedores derivados de operaciones del Sistema para el Desarrollo Integral de la Familia del Municipio de zapopan, con vencimiento menor o igual a doce meses.

2112 PROVEEDORES POR PAGAR A CORTO PLAZO

Representa los adeudos con proveedores derivados de operaciones del ente público, con vencimiento menor o igual a doce meses.

PROVEEDOR	OBSERVACIONES	IMPORTE
DAFCOM SA DE CV	Febrero 2020	11,066.41
DISTRIBUIDORA CRISEL SA DE CV	Diciembre 2020	208,796.74
COVARRUBIAS COVARRUBIAS RAUL	Febrero 2020	56,820.90
BEBIDAS PURIFICADAS S. DE R.L. DE C.V.	Diciembre 2020	12,213.00
RAUL GUZMAN SANDOVAL	Febrero 2020	21,254.45
COMERCIALIZADORA BOSQUES SA DE CV	Febrero 2020	46,487.82
VARIOS	Diciembre 2020	6.91
TOTAL		\$ 356,646

2117 IMPUESTOS Y CONTRIBUCIONES POR PAGAR A CORTO PLAZO

Representa el monto de las retenciones efectuadas a contratistas y a proveedores de bienes y servicios, las retenciones sobre las remuneraciones realizadas al personal, así como las contribuciones por pagar, entre otras, cuya liquidación se prevé realizar en un plazo menor o igual a doce meses.

CONCEPTO	OBSERVACIONES	IMPORTE
I.S.R. POR SUELDOS Y SALARIOS	Equivale a las retenciones del mes de Febrero 2021	\$ 1,802,328
SUBSIDIO AL EMPLEO	Equivale a las retenciones del mes de Febrero 2021	-\$ 4,233
I.S.R. POR HONORARIOS ASIMILABLES	Equivale a las retenciones del mes de Febrero 2021	\$ 3,106
TOTAL		\$ 1,801,201

2119 OTRAS CUENTAS POR PAGAR A CORTO PLAZO

Representa el monto de los adeudos del ente público, que deberá pagar en un plazo menor o igual a doce meses, no incluidas en las cuentas anteriores.

CONCEPTO	CUENTA	OBSERVACIONES	IMPORTE
PENSIONES DEL ESTADO	2119.01.0001	2da de Febrero 2021	\$ 3,290,205
PENSION ALIMENTICIA	2119.01.0003	1er de Febrero 2021	\$ 9,324
DIVERSOS	2119.01.0005	Instituto Insight	\$ 8
PRESTAMO FONACOT	2119.01.0010	1ra y 2da Febrero 2021	\$ 106,726
SEGUROS METLIFE 2008	2119.01.0011	1ra y 2da Febrero 2021	\$ 35,362
AYUDA DE LENTES	2119.01.0015	2da de Febrero 2021	\$ 9,171
SINDICATO SESDZ	2119.01.0022	2da de Febrero 2021	\$ 8,049
SINDICATO SIDEDIF	2119.01.0023	2da de Febrero 2021	\$ 14,890
SINDICATO STSDZ	2119.01.0024	2da de Febrero 2021	\$ 5,858
APORTACION VOLUNTARIA SEDAR	2119.01.0026	2da de Febrero 2021	\$ 6,500
APORTACION PATRONAL SEDAR	2119.01.0027	2da de Febrero 2021	\$ 114,842
DESC GRUPO CAPILLA STA TERESITA	2119.01.0028	2da de Febrero 2021	\$ 696
TOTAL			\$ 3,601,630

B) NOTAS DE ESTADO DE ACTIVIDADES

El importe corresponde al total de ingresos propios por los servicios que presta nuestro organismo al 28 de Febrero de 2021:

4173 INGRESOS DE GESTIÓN

Comprende el importe de los ingresos correspondientes a las contribuciones, productos, aprovechamientos, así como la venta de bienes y servicios.

CONCEPTO	IMPORTE
INGRESOS POR VENTA DE BIENES Y SERVICIOS OPDS	\$ 237,547
TOTAL	\$ 237,547

PARTICIPACIONES, APORTACIONES, TRANSFERENCIAS, ASIGNACIONES, SUBSIDIOS Y OTRAS AYUDAS

4223 SUBSIDIOS Y SUBVENCIONES

Monto correspondiente al subsidio ordinario autorizado por el Municipio de Zapopan Jalisco, hasta el periodo del mes de Febrero de 2021

CONCEPTO	IMPORTE
MUNICIPIO DE ZAPOPAN	\$ 42,800,000
TOTAL	\$ 42,800,000

4224 AYUDAS SOCIALES (HACIENDA PÚBLICA / PATRIMONIO CONTRIBUIDO)

Monto corresponde a los importes de Donativos recaudados tanto en efectivo como en especie al 28 de Febrero de 2021:

CONCEPTO	IMPORTE
DONATIVOS EN EFECTIVO	\$ 131,323
DONATIVOS EN ESPECIE	\$ 482,442
TOTAL	\$ 613,765

4311 INTERESES GANADOS DE VALORES

Monto correspondiente a los intereses generados de nuestras cuentas productivas así como de la cuenta de Inversion hasta el cierre del periodo del Mes de Febrero de 2021.

CONCEPTO	IMPORTE
SANTANDER SA	\$ 253,271
BBVA	\$ 4
CITIBANAMEX	\$ 998
TOTAL	\$ 254,272

4399 OTROS INGRESOS Y BENEFICIOS VARIOS

Monto correspondiente a los Ingresos que no se consideran como Ingresos Propios y que son de un rubro esporadico NO INHERENTE a las actividades o fines del Organismo al 28 de Febrero de 2021:

CONCEPTO	IMPORTE
OTROS INGRESOS VARIOS	\$ 4,058
TOTAL	\$ 4,058

GASTOS DE FUNCIONAMIENTO

5111-5139 ESTADO DE ACTIVIDADES

Representan las erogaciones que se efectuaron para el cumplimiento de la gestión administrativa del ente y los programas que se ejecutaron para la prestación de servicios al 28 de Febrero de 2020

CONCEPTO	IMPORTE
SERVICIOS PERSONALES	\$ 38,429,999
MATERIALES Y SUMINISTROS	\$ 487,546
SERVICIOS GENERALES	\$ 422,868
TOTAL	\$ 39,340,413

5241-5245 AYUDAS SOCIALES A PERSONAS

Comprende el importe del gasto por las transferencias, asignaciones, subsidios y otras ayudas sociales destinadas en forma directa o indirecta a sectores diversos de la población como a continuación se enlista:

CONCEPTO	IMPORTE
SERVICIOS ASISTENCIALES A LA POBLACIÓN	\$ 695,574
APOYO PARA ESTUDIOS MEDICOS	\$ 14,314
APOYO PARA CIRUGIAS	\$ 8,600
APOYO CON SILLA DE RUEDAS	\$ 3,071
APOYO DE MEDICAMENTOS P/ CASOS DE TRABAJO SOC.	\$ 14,052
DESPENSAS DIF ZAPOPAN	\$ 134,200
ALMACEN DE DONATIVOS	\$ 499,862
APOYO P/GASTOS HONORARIOS MEDICOS	\$ 4,000
TOTAL	\$ 1,373,674

OTROS GASTOS Y PÉRDIDAS EXTRAORDINARIAS

5515 DEPRECIACIÓN DE BIENES MUEBLES

Monto del gasto por depreciación que corresponde aplicar, de conformidad con los lineamientos que emita el CONAC, por concepto de disminución del valor derivado del uso u obsolescencia de bienes muebles del ente público al 28 de Febrero de 2021.

CONCEPTO	IMPORTE
DEPRECIACIONES Y AMORTIZACIONES	\$ 492,003
TOTAL	\$ 492,003

C) ESTADO DE VARIACIÓN EN LA HACIENDA PÚBLICA

Muestra los cambios que sufrieron los distintos elementos que componen la Hacienda Pública/Patrimonio del organismo, entre el inicio y el final del ejercicio al cierre del 28 de Febrero 2021. Se Anexa Estado de Variaciones en el Patrimonio al 28 de Febrero de 2021.

CONCEPTO	IMPORTE
PATRIMONIO INICIAL NETO AL 1 DE ENERO DEL 2020	\$ 58,605,050
VARIACIONES DEL PATRIMONIO AL 31 DE DICIEMBRE 2020	\$ 8,672,073
PATRIMONIO NETO AL 31 DE DICIEMBRE DE 2020	\$ 67,277,123
VARIACIONES AL PATRIMONIO EN EL EJERCICIO DEL MES DE FEBRERO DE 2021	-\$ 3,593,850
PATRIMONIO NETO AL 31 DE FEBRERO 2021	\$ 63,683,272

D) NOTAS AL ESTADO DE FLUJO DE EFECTIVO

La finalidad del estado de Flujo de efectivo del Organismo es identificar las fuentes de entrada y salida de recursos, así como los cambios en el efectivo y equivalentes en el periodo en cuestión. Se anexa un estado de Flujo de efectivo al 28 de Febrero de 2021

CONCEPTO	2020	2021
EFFECTIVO Y EQUIVALENTES AL EFFECTIVO AL INICIO DEL EJERCICIO	\$ 50,067,694	\$ 59,018,259
EFFECTIVO Y EQUIVALENTES AL EFFECTIVO AL FINAL DEL EJERCICIO	\$ 49,634,808	\$ 59,015,924
TOTAL DE EFFECTIVO Y EQUIVALENTES AL EFFECTIVO	-\$ 432,887	-\$ 2,335

E) ESTADO ANALITICO DEL ACTIVO

El Estado Analítico del Activo nos muestra los saldos al inicio del ejercicio, así como los movimientos del periodo de las cuentas de Activo del Organismo. Los saldos se muestran en el Estado Analítico del Activo al 28 de Febrero de 2021

F) ESTADO DE CAMBIOS EN LA SITUACIÓN FINANCIERA

Refleja el monto de las variaciones entre el saldo inicial del ejercicio y los saldos finales del periodo en mención de las partidas del Balance General, se anexa Estado Financiero al 28 de Febrero de 2021



**SISTEMA PARA EL DESARROLLO INTEGRAL DE LA FAMILIA DEL
MUNICIPIO DE ZAPOPAN JALISCO**
Notas a los Estados Financieros al 28 de Febrero 2021
De Memoria (Cuentas de Orden)

CUENTAS DE ORDEN	
BIENES BAJO CONTRATO DE COMODATO	
DIF JALISCO	274,046
CLUB ROTARIO	239,440
MUNICIPIO DE ZAPOPAN (CENTRO DE AUTISMO)	20,198,316
TOTAL	\$ 20,711,802

Los importes de activos que se relacionan corresponden a adquisiciones efectuadas hasta el 31 de diciembre de 2002. A partir del 1 de enero del 2003 el DIF Zapopan adoptó la política de registrar contablemente las adquisiciones de sus bienes muebles como gasto, a partir del 1 de enero del 2011 se registran los activos de acuerdo con las nuevas reglas de el CONAC.

DIF Zapopan tiene la posesión de 54 inmuebles de los cuales se tienen regularizados a esta administración 40 inmuebles mediante comodato vigente, se tienen 14 inmuebles en proceso de renovación de comodato con el Municipio de Zapopan como se enlista a continuación: (*se adjunta ultima relación de bienes en comodato proporcionada por la Dirección Jurídica).

Inmueble en Comodato:	Vigencia del Comodato:
1 Centro de Atención Psicológica para el Niño y la Familia	09-septiembre-2038
2 Centro de Autismo PNNA	09-septiembre-2038
3 Centro de Desarrollo Comunitario No. 1 "Paraísos del Colli"	23-julio-2040
4 Centro de Desarrollo Comunitario No. 2 "Venta del Astillero"	09-septiembre-2038
5 Centro de Desarrollo Comunitario No. 3 "Santa Ana Tepetitlán"	09-septiembre-2038
6 Centro de Desarrollo Comunitario No. 7 "El Colli"	09-septiembre-2038
7 Centro de Atención Especializada en Terapia Familiar "CAEF"	09-septiembre-2038
8 Centro de Desarrollo Comunitarios No 10 "Francisco Sarabia"	02-febrero-2049
9 Centro de Desarrollo Comunitario No. 11 "Santa María del Pueblito"	09-septiembre-2038
10 Centro de Desarrollo Comunitario No. 12 "Jardines del Ixtépete"	09-septiembre-2038
11 Centro de Desarrollo Comunitarios No 13 "Atemajac"	09-septiembre-2038
12 Centro de Desarrollo Comunitario No. 14 "El Briseño"	09-septiembre-2038
13 KOKONE Centro Modelo de atención CMANNA	09-septiembre-2038
14 Centro de Desarrollo Comunitario No. 16 "Vista Hermosa"	30-enero-2040
15 Centro de Desarrollo Comunitario No. 17 "Lomas de Tabachines"	09-septiembre-2038
16 Centro de Desarrollo Comunitario No. 18 "Villas de Guadalupe"	09-septiembre-2038
17 Modulo "La Primavera"	09-septiembre-2038
18 Centro de Desarrollo Comunitario No 24 "Miramar"	09-septiembre-2038
19 Centro de Desarrollo Infantil No. 1 "Carmen Arce Zuno"	04-julio-2045
20 Centro de Desarrollo Infantil No. 2 "Pablo Casals"	09-septiembre-2038
21 Centro de Desarrollo Infantil No. 3 "Dra. Irene Robledo García"/Oficinas Generales/CAVV	09-septiembre-2038
22 Centro de Desarrollo Infantil No. 4 "Melvin Jones"	09-septiembre-2038
23 Centro de Desarrollo Infantil No. 5 "El Colli"	09-septiembre-2038

**SISTEMA PARA EL DESARROLLO INTEGRAL DE LA FAMILIA DEL
MUNICIPIO DE ZAPOPAN JALISCO
Notas a los Estados Financieros al 28 de Febrero 2021
De Memoria (Cuentas de Orden)**

24	Centro de Desarrollo Infantil No. 6 "Tabachines"	09-septiembre-2038
25	Centro de Desarrollo Infantil No. 7 "Cri-Cri"	09-septiembre-2038
26	Centro de Desarrollo Infantil No. 8 "María Jaime Franco"	29-abril-2038
27	Centro de Desarrollo Infantil No. 9 "Villas de Guadalupe"	09-septiembre-2038
28	Centro de Desarrollo Infantil No. 10 "del mar"	09-septiembre-2038
29	Bodega Technology Park	09-septiembre-2038
30	Promoción de las Familias. "San José del Bajío"	09-septiembre-2038
31	Archivo DIF las Fuentes "Gustavo Díaz Ordaz"	09-septiembre-2038
32	Unidad de Corte y Confección Industrial "UCCI Constitución"	09-septiembre-2038
33	Centro Metropolitano del Adulto Mayor (CEMAM)	05-septiembre-2036
34	Consultorio Medico y Dental Col Arroyo Hondo	09-septiembre-2038
35	Consultorio Medico Col. Víctor Hugo (Regresar a municipio)	09-septiembre-2038
36	Ludoteca	Marzo 2014 a Marzo del 2024
37	Centro de Atención Infantil Comunitario "Miramar"	17-septiembre-2029
38	Centro de Atención Infantil Comunitario "La Higuera"	17-septiembre-2029
39	Centro de Atención Infantil Comunitario "La Coronilla"	17-septiembre-2029
40	Centro de Atención Infantil Comunitario "Cotos Jardinados de Santa Ana Tepetitlán"	17-septiembre-2029

En proceso de renovación de comodato con el municipio de Zapopan

41	Oficinas Unidad Administrativa Sur	Para renovación de comodato FDJ788/2020
42	Centro de Desarrollo Comunitario No. 6 "Santa Lucia"	Para renovación de comodato FDJ 787/2020
43	Centro de Desarrollo Comunitario No. 8 "Santa Mónica de los Chorritos"	Para renovación de comodato FDJ788/2020
44	Centro de Desarrollo Comunitario No. 19 "Jardines de Nuevo México"	Para renovación de comodato FDJ 787/2020
45	Centro de Desarrollo Comunitario No. 22 "Parques del Auditorio"	Para renovación de comodato FDJ 787/2020
46	Centro de Desarrollo Comunitario No 25 "El Campanario"	Para devolución en Marzo 2021
47	Unidad de la DIPPNA CCC	Para renovación de comodato FDJ 787/2020
48	Centro de Convivencia Adulto mayor "Colli Urbano"	Para renovación de comodato
49	Centro de Recreación y Emprendimiento Social Villa la Loma	Para renovación de comodato FDJ 787/2020
50	Salones para Ludoteca, Unidad de costura "La Colmena Miramar"	Para renovación de comodato
51	Módulo de Asistencia social "12 de Diciembre"	Para renovación de comodato FDJ784/2020
52	Centro de Desarrollo Comunitario No. 20 "Arenales Tapatíos" (renovación comodato)	Para renovación de comodato FDJ 780/2020
53	Almacén Alimentaria	Para renovación de comodato
54	Ventanilla 22 y 23 Centro Integral de Servicios Zapopan CISZ	Para renovación de comodato DCI/2020/0556



**SISTEMA PARA EL DESARROLLO INTEGRAL DE LA FAMILIA DEL
MUNICIPIO DE ZAPOPAN JALISCO**

**Notas a los Estados Financieros al 28 de Febrero 2021
De Memoria (Cuentas de Orden)**

Predios en comodato al 31 Mayo 2020

- | | |
|--|--------------------|
| 1 Predio CO-071/2012-C San Jose Ejidal | 04-julio-2045 |
| 2 Predio en Comodato (Proyecto CALUC) "Quinta Federalismo" | 09-septiembre-2038 |

Inmuebles en posesión pendientes de regularizar propiedad

- | | |
|--|---------------------------------|
| 1 Centro de Desarrollo Comunitario No. 5 "Nextipac" | Tramitar Constancia de Posesión |
| 2 Centro de Desarrollo Comunitario No. 21 "Ejido Copalita" | Tramitar Constancia de Posesión |
| 3 Centro de Convivencia Familia "Arenales Tapatíos" | |

DIF Zapopan tiene la posesión de 4 vehículos mediante contratos de comodato vigente con el Municipio de Zapopan como se muestra a continuación:(se adjunta ultima relación proporcionada por la Dirección Jurídica)

- | Vehículos: | Vigencia del Comodato: |
|---|------------------------|
| 1 Autobús 2004 Blanco No Económico 92 CEMAM | 21-febrero-2028 |
| 2 Autobús 2015 Blanco No Económico 94 CEMAM | 21-febrero-2028 |
| 3 Autobús 2014 Rosa No Económico 100 Dirección de Programas | 14-noviembre-2022 |
| 4 Autobús 2014 Blanco No Económico 101 Ludoteca Móvil | 14-noviembre-2022 |

DIF Zapopan tiene la posesión de 3 vehículos mediante contratos de comodato vigente con DIF Jalisco como se muestra a continuación:(se adjunta ultima relación proporcionada por la Dirección Jurídica)

- | Vehículos: | Vigencia del Comodato: |
|---|------------------------|
| 1 Fugon 2015 Blanco No Económico 95 Salud y bienestar | 30-septiembre-2021 |
| 2 Aveo 2018 Blanco No Económico 104 Procuraduría de Protección de NNA | 30-septiembre-2021 |
| 3 Autobús 2015 Blanco No Económico 93 CEMAM | 30-septiembre-2021 |

DIF Zapopan tiene la posesión de 1 vehículo mediante contrato de comodato vigente con IJAS como se muestra a continuación:(se adjunta ultima relación proporcionada por la Dirección Jurídica)

- | Vehículos: | Vigencia del Comodato: |
|---|---------------------------|
| Pick up redilas 2002 Blanco No Económico 89 | Término de Administración |

El siguiente vehiculo se encontraba en comodato con el contrato No DJ-CTO-273/10-3 y actualmente se encuentran pendiente de regularizar para incorporar al patrimonio de OPD DIF Zapopan ya que de ser un bien en comodato paso a ser un bien en Donación con el contrato No DJ-CTO-1072/2018-3

- | Vehículos: | Vigencia del Comodato: |
|------------|------------------------|
|------------|------------------------|

DIF ZAPOPAN ADMINISTRACION 2018-2021



**SISTEMA PARA EL DESARROLLO INTEGRAL DE LA FAMILIA DEL
MUNICIPIO DE ZAPOPAN JALISCO**

**Notas a los Estados Financieros al 28 de Febrero 2021
De Memoria (Cuentas de Orden)**

Nissan Doble cabina 2005 blanco No Eco. 62 Dep. Trabajo social

En proceso de cambio de propietario

PASIVOS CONTINGENTES

Se tiene un adeudo con el Sistema de Agua Potable y Alcantarillado (SIAPA), por la cantidad de :

\$19,609,894.97

Se tienen pasivos por concepto de litigios laborales por un total de 72 demandas, por un monto aproximado de:

\$41,175,477.15

Se cuenta con un Juicio de Nulidad que se encuentra en etapa de ejecución (sentencia firme) y el monto aproximado de la contingencia es por \$ 667,858.71 pesos, esto por concepto de actualización de la suerte principal a la que fuimos condenados y la cual ya esta pagada. El Nombre de quien promueve el Juicio es Construcciones y Edificaciones Bato SA de CV

\$667,858.71

Total Pasivos Contingentes

\$61,453,230.83

POLITICAS DE CONTABILIDAD

Como aspectos más relevantes de cambios efectuados al cierre del ejercicio 2017, se reportan los siguientes:

Cambios Contables:

- 1.- Del Rubro 7 al Rubro 9 del Tipo de Ingreso 7401 al Tipo de Ingreso 9401 Ayudas Sociales(Donativos)
- 2.- Del Rubro 7 al Rubro 8 del Tipo de Ingreso 7501 al Tipo de Ingreso 8309 Convenios Dif Jalisco y 8301 Convenios Gobierno del Estado
- 3.- Se reclasificaron cuentas contables de Ingresos de la cuenta 4172.01 a la cuenta 4173.01, de la cuenta 4399.03 a la cuenta 4213.01 de la cuenta 4399.03 a la cuenta 4224.01
- 4.- Se aplicaron las Depreciaciones NO AFECTADAS en su momento de los Ejercicios 2012 al 2015 mas el seguimiento a la aplicación de los ejercicios 2016 que ya se habían afectado y las de este ejercicio que concluye año 2017.

Como aspectos más relevantes de cambios recién efectuados en el transcurso del ejercicio 2018, se reportan los siguientes:

- 5.- A partir del mes de Enero de este año 2018 se configura la totalidad del formato del Estado Financiero de Flujos de Efectivo que emite el sistema GRP y que sustituye a el que se presentaba en los Formatos Manuales del programa Excel hasta Diciembre de 2017

**SISTEMA PARA EL DESARROLLO INTEGRAL DE LA FAMILIA DEL
MUNICIPIO DE ZAPOPAN JALISCO**

Notas a los Estados Financieros al 28 de Febrero 2021

De Memoria (Cuentas de Orden)

- 6.- Se opta por aplicar de acuerdo a las Reglas Específicas del Registro y Valoración del Patrimonio del CONAC conforme a su apartado B de Reglas Específicas del Registro y Valoración del Activo que señala en su punto Numero 8 la capitalización al gasto de todas las adquisiciones de muebles e intangibles que no superen el importe de 70 veces el valor diario de la UMA que para este año 2018 tiene un valor diario de \$80.60 por UMA.
 - 7.- Modificación a el registro contable y presupuestal de las provisiones del aguinaldo y del bono del servidor publico cuentas 5599.01 y 5599.02 vs 5521.01.001 y 5521.01.002 lo anterior para que acumule a la cuenta del rubro de gastos especifico de Provisiones a corto Plazo, del mismo modo se opero cambios de la cuenta de Pasivo 2111.02 y 2111.03 vs 2179.01 y 2179.02 respectivamente al cierre de los Estados Financieros del mes de Junio de 2018.
 - 8.- Realizamos vía GRP las actualizaciones de los formatos de Estados Financieros de el CONAC conforme a las reformas del 27/12/2017 autorizados en el Manual de Contabilidad Gubernamental Capitulo VII y que entraron en vigencia a partir del 1 de Enero de 2018 al cierre de los Estados Financieros del Mes de Junio de 2018.
 - 9.- Se efectúan Reclasificaciones de mobiliario enviado a las cuentas de Activo con valor inferior a 70 UMAS y se reclasifican al gasto en el cierre del Mes de Agosto a los estados Financieros año 2018.
 - 10.- Se efectúa calculo y aplicación de la depreciación acumulada por tipo de activo conforme al sistema de valuación de bienes hasta el 31.12.2017 y conforme al nuevo criterio a partir del 2018 de activos adquiridos bajo la nueva valuación de esta normativa del mes de Enero al mes de Agosto de 2018
 - 11.- El pasivo contingente con el OPD Servicios de Salud del Municipio de Zapopan por atenciones de consulta de R.T. del ramo 36 IMSS, ha quedado registrado en contabilidad en Cuentas por Cobrar, bajo el Convenio de reconocimiento de adeudo, compensación y remisión de deuda así como colaboración interinstitucional en materia de prestación de servicios de guarderías y atención en riesgos de trabajo, con fecha del 10 de septiembre de 2018
 - 12.- Se opta por aplicar de acuerdo a las Reglas Específicas del Registro y Valoración del Patrimonio del CONAC conforme a su apartado B de Reglas Específicas del Registro y Valoración del Activo que señala en su punto Numero 8 la capitalización al gasto de todas las adquisiciones de muebles e intangibles que no superen el importe de 70 veces el valor diario de la UMA que a partir de este año 2019 tiene un valor diario de \$84.49 por UMA.
- Con la entrada en vigor de la actualización de su valor (Febrero 2020 \$86.88-Febrero 2021 \$89.62) mismo que debe actualizarse cada año en el mes de Febrero.**
- 14.- Se establece a partir de Julio 2020 el soporte documental que debe respaldar cada póliza del gasto en el registro contable del archivo de cuenta pública conforme a los momentos presupuestales, siendo la póliza de diario en momento del devengado y la póliza de egresos o cheque del momento del ejercido y pagado.

**SISTEMA PARA EL DESARROLLO INTEGRAL DE LA FAMILIA DEL
MUNICIPIO DE ZAPOPAN JALISCO**

**Notas a los Estados Financieros al 28 de Febrero 2021
De Memoria (Cuentas de Orden)**

El respaldo documental que debe acompañar la **Póliza de Diario** por provisión de Egresos se dará en dos supuestos:

- Gastos (Factura, Entrada de almacén, Orden de Compra y requisición)
- Compras Directas (Servicios de luz o gas recibo solamente, Casas hogar o Albergues, Factura y los Convenios o contratos celebrados con la institución).

El respaldo documental que debe acompañar la **Póliza de Egresos** será en todos los casos la copia de la transferencia bancaria o cheque y su solicitud o petición de pago del área solicitante.

Cambios de Inmuebles en Comodato:

- 1.- Se da de baja el contrato de comodato CO-071/2012-C Constitución derivado de la última actualización proporcionado por la Dirección Jurídica Septiembre 2018.
- 2.- Se da de baja el contrato de comodato "Esclerosis Múltiple de Jalisco AC" derivado de la última actualización proporcionado por la Dirección Jurídica Septiembre 2018.
- 3.- Se actualiza los 4 CAIC para salir del estatus en "Proceso de renovación de comodato" a inmuebles en comodato vigentes con fecha de enero 2021.

PRESUPUESTALES Y CONTABLES

- 1.- Se efectuaron todos los puntos anteriores en el Sistema Electrónico GRP que opera el Sistema DIF Zapopan apegados a la normatividad vigente en los diversos ordenamientos de el CONAC.
- 2.- Se realiza la armonización de corrección de partidas presupuestales por las reclasificaciones de las cuentas de Activo fijo a las cuentas del Gasto conforme al nuevo criterio de valuación para 2018 emitido por el CONAC y adoptado por el Sistema para el desarrollo de la Familia del Municipio de Zapopan Jalisco al cierre de los Estados Financieros del mes de Agosto de 2018.
- 3.- Se reclasificaron Todas las cuentas presupuestales en sus diversos momentos de Ingresos para guardar correspondencia con las cuentas contables de Ingresos que tuvieron MODIFICACIONES respecto al tipo de Ingreso que los acumula en su rubro cuenta de mayor conforme al CRI.
- 4.- Se adicionaron solamente para efectos Presupuestales NO CONTABLES la incorporación de remanentes de Ejercicios anteriores en el Rubro de Ingresos 6 de Aprovechamientos

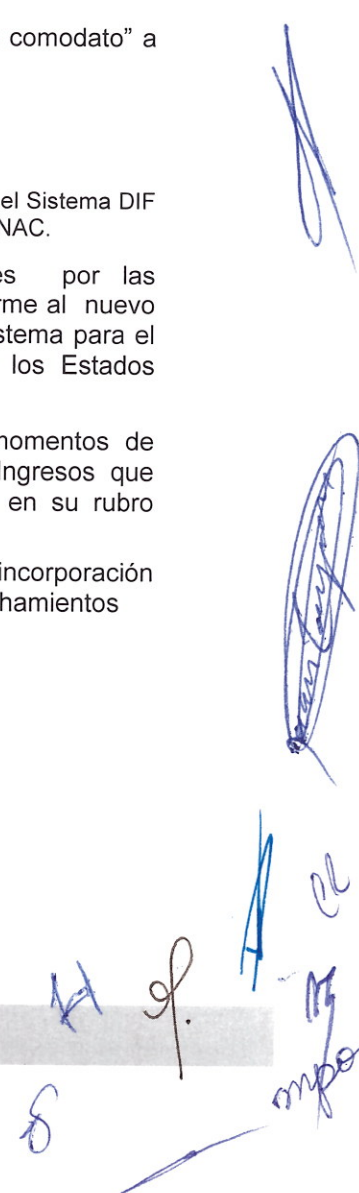

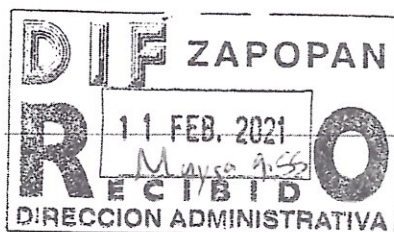

SISTEMA PARA EL DESARROLLO INTEGRAL DE LA FAMILIA
MUNICIPIO DE ZAPOPAN

Dirección Jurídica

MEMORÁNDUM: DJ/ 040/2021

Asunto: Se REMITE información de inmuebles al 31 de diciembre de 2020.

C. Lic. Olga María Esparza Campa
Directora de Administración y Finanzas

At'n: Lic. Juan Crisóstomo Rodríguez Sustaita
Jefe del Departamento de Recursos Financieros

En atención a su memorándum R.F. 011/2021 de fecha 5 de febrero de 2021, recibido en esta dirección el mismo día, en el que solicita un informe de los contratos de comodato por lo bienes inmuebles que tiene en posesión este Sistema para el Desarrollo Integral de la Familia del Municipio de Zapopan, Jalisco, al 31 de diciembre de 2020.

Por lo anterior al presente se agrega una impresión de la base de datos de inmuebles que se controlan y se envía de manera digital un archivo con la misma información al correo electrónico jrodriguez@difzapopan.gob.mx.

Sin otro particular por el momento, me despido de usted, no sin antes enviarle un cordial saludo.

Atentamente

Zapopan Jalisco a 10 de febrero de 2021.

Lic. José Antonio Castañeda Castellanos
Director Jurídico del Sistema DIF Zapopan

DIF
ZAPOPAN
DIRECCIÓN JURÍDICA

"ZAPOPAN, TIERRA DE AMISTAD, TRABAJO Y RESPETO"

Archivo
JACC/MEV

Acciones que cambian vidas

Avenida Laureles No. 1151 Colonia Unidad FOVISSSTE Zapopan, Jalisco. C.P. 45149 México
Teléfono: (33) 3836-3444 Buzón de quejas y sugerencias: buzon@difzapopan.gob.mx

INMUEBLES EN COMODATO DEL SISTEMA PARA EL DESARROLLO INTEGRAL DE LA FAMILIA DE ZAPOPAN, AL 31 DE DICIEMBRE DE 2020.

CONSECUTIVO	INMUEBLE	DOMICILIO	CONTRATO	SUSCRIPCIÓN	VIGENCIA	MEDIDAS Y LINDEROS
1	PROMOCIÓN DE LAS FAMILIAS	Calle Plomo número 200, Col. San José	CO-118/2005-C	09/09/2005	33 AÑOS	Al Norte en 8.82 m, con calle número 3 y/o Lázaro Cárdenas; Al Sur en 9.59 m con una escuela primaria; Al Oriente en 15.12 m con la escuela primaria; Al Poniente en 15.14 m con calle Plomo.
2	ARCHIVO DIF GUSTAVO DIAZ ORDAZ	Andador Tlatelolco número 3251, Col. Unidad Habitacional Gustavo Díaz Ordaz	CO- 118/2005- C	09/09/2005	33 AÑOS	Al Norte en 9.75 m, con Andador Tenayuca y Tlatelolco; Al Sur en 9.74 m, con cancha de futbol; Al Oriente en 15.70 m, con predio y Andador Comacalco, Al Poniente en 15.80 m, con módulo de seguridad. Dice ubicada en Andador Tlatelolco, Andador Comacalco, Andador Montenegro, Andador Tenayuca y Andador Zempoala.
3	CDC 1 "PARAÍSO DEL COLLI"	Centro Barrial, Col. Paraísos del Colli	CO-134/07-B	23/07/2007	33 AÑOS	Al Norte en 7.04 mts con un Salón; Al Sur en 7.13 mts con salón de usos múltiples; Al Oriente en 19.21 mts con parque y biblioteca hacia calle Arrayán; Al Poniente en varias medidas. Dice calle Jacarandas, Arrayán, Tepame y Avenida del Colli.
4	CDC 2 "VENTA DEL ASTILLERO"	Carretera a Nogales número 80 y Juan Gil Preciado, Col. Venta del Astillero	CO-118/2005-C	09/09/2005	33 AÑOS	Al Norte en 27.83 m, con calle Emiliano Zapata; Al Sur en 37.75 mts con carretera a Nogales; Al Oriente en 56.66 m con casa habitación y Al Poniente con varias medidas. Dice Carretera a Nogales y Juan Gil Preciado.
5	CDC 3 "SANTA ANA TEPETITLÁN"	Calle Hidalgo No. 82 Col. Santa Ana Tepetitlán	CO-118/2005-C	09/09/2005	33 AÑOS	Al Norte en 22.50 m, con predio; Al Sur en 44.04 mts con mercado del poblado, Al Oriente en varias medidas con calle Hidalgo y Liconsa, Al Poniente en varias medidas con CDI número 8. Dice con ubicación entre las calles Hidalgo, Aquiles Serdán, Privada Guadalupe y Privada Morelos.
6	CDC 5 "NEXTIPAC"	Rita Pérez sin número entre las calle Reforma y Revolución Col. Nextipac	indefinido	indefinido		En proceso de regularización DIF. La propiedad es ejidal. Se tiene en posesión física y material, gestionar la regularización formal del inmueble.

7	CDC 6 "SANTA LUCIA"	Manuel M. Dieguez número 100 esquina calle Emiliano Zapata, Col. Santa Lucia	indefinido	indefinido		En proceso de regularización DIF. La propiedad es ejidal. Se tiene en posesión física y material, gestionar la regularización formal del inmueble.
8	CDC 7 "EL COLLI"	Calle Volcán de Fuego 2545, Col. El Colli.	CO-118/2005-C	09/09/2005	33 AÑOS	Al Norte: en varias medidas de "J" a "K" en 3.00 m; de "K" a "L" en 2.05m; de "L" a "M" en 7.45 m, de "M" a "N" en 0.47 m, de "N" a "Ñ" en 19.11 m, de "Ñ" a "O" 5.04 m, de "O" a "G" en 20.88 m, con Centro de Desarrollo Infantil número 5; Al Sur: en 50.60 m con la calle Volcán Paricutin; Al Oriente: en 16.99 m, con la Escuela Primaria Salvador Loreto Resendis; Al Poniente: en 21.34 m, con la Calle Volcán de Fuego.
9	CDC 8 "SANTA MÓNICA DE LOS CHORRITOS"	Carretera a Nextipac s/n, esquina con Calle Manantial, Colonia Santa Mónica de los Chorritos.	REVISAR	18/11/2005	33 AÑOS	Al Norte en dos medidas con calle manantial, Al Sur en dos medidas con propiedad privada, al oriente en dos medidas con predio propiedad privada, Al Poniente en dos medidas con camino a Nextipac.
10	CENTRO DE ATENCIÓN ESPECIALIZADA EN TERAPIA FAMILIAR	Calle Álvaro Obregón número 187, Col. Agua Blanca	CO-118/2005-C	09/09/2005	33 AÑOS	Al Norte en 39.546 m con calle Iturbide; Al Sur en 35.386 m con calle Álvaro Obregón; Al Oriente con varias medidas de "B" a "C" en 29.582 m, de "C" a "D" en 20.235 m, de "D" a "E" en 16.591 m, de "E" a "F" en 32.739 m, con casa habitación y Al Poniente en 101.158 m, con depósito de juegos infantiles, hacia la Avenida López Mateos.
11	CDC 10 "FRANCISCO SARABIA"	Avenida Santa Ana Tepetitlán 3833 Col. Francisco Sarabia, entre Calles Villa Juárez y Hernán Cortés.	CO-006/2016	02/02/2016	33 AÑOS	323.772 m2, trescientos veintitrés metros cuadrados
12	CDC 11 "SANTA MARÍA DEL PUEBLITO"	Calle Guadalupe Victoria número 4655, Col. Santa María del Pueblito	CO-118/2005-C	09/09/2005	33 AÑOS	Al Norte en varias medidas de "A" a "B" en 15.38 m, de "B" a "C" en 7.38 m, de "C" a "D" en 6.71 m, de "D" a "E" en 8.52 m, con los Servicios Médicos Municipales, LICONSA y terreno baldío; Al Sur en 29.09 m con predio; Al Oriente en 40.6 m con la Calle Guadalupe Victoria; Al Poniente en 37.11 m, con la Calle Manuel Acuña.
13	CDC 12 "JARDINES DEL IXTEPETE" (ya no es CDC)	Prolongación Av. Tepeyac número 1440 Col. Jardines del Ixtepete	CO-118/2005-C	09/09/2005	33 AÑOS	Al Norte en 19.781 m, con casa habitación; Al Sur en varias medidas de "C" a "D" en 11.496 m, de "D" a "E" en 1.04 m, con calle Prados del Ixtépete; Al Oriente en 19.781 m, con predio; Al Poniente en 14.113 m, con la Avenida Tepeyac. Dice ubicado en Andador Incas y Prados del Ixtepete.
14	CDC 13 "ATEMAJAC"	Avenida Hidalgo número 10, Col. Atemajac	CO- 118/2005- C	09/09/2005	33 años	Instalaciones que se localizan dentro de la delegación municipal. Inmueble localizado en el primer cuadro por la calle Hidalgo en el número 10.

5 22

15	CDC 14 "EL BRISEÑO"	Calle Santa Ana número 08, cruce con Calle Principal, Col. El Briseño	CO-118/2005-C	09/09/2005	33 AÑOS	Al Norte en 15.36 m con Calle Principal, Al Sur en 15.39 m con casa habitación; Al Oriente en 9.45 m con LICONSA; Al Poniente en 9.61 m con Calle Santa Ana. Dice con ubicación en calle Principal y Santa Ana.
16	KOKONE CENTRO MODELO DE ATENCIÓN A NNA.	San Juan de Ocotán número 201, esquina con independencia, Col. San Juan de Ocotán	CO-118/2005-C	09/09/2005	33 AÑOS	Al Norte en 45.45 m con la Calle 5 de mayo; Al Sur en 34.88 m con plaza del poblado; Al Oriente en 39.50 m, con un andador y Al Poniente en varias medidas de "A" a "F", en 16.214 m, de "F" a "E" en 12.686 m, de "E" a "D", en 25.106m, con la Calle Independencia, Biblioteca, una Delegación Municipal, Registro Civil número 10 y un módulo de Seguridad Pública. Dice ubicado en calle Independencia, calle San Juan y calle 5 de mayo.
17	CDC 16 "VISTA HERMOSA"	Vista Puerta del Sol número 3575, Col. Vista Hermosa	CO-440/06-B	30/01/2007	33 AÑOS	Al Norte en 32.67 m, con propiedad privada; Al Sur en 31.92 m, con COMUDE; Al Este en 10.32m, con Calle Vista Puesta del Sol y Al Oeste en 9.57 m, con propiedad privada.
18	CDC 17 "LOMAS DE TABACHINES"	Calle Nardos número 22, Col. Lomas de Tabachines	CO-118/2005-C	09/09/2005	33 AÑOS	Al Norte en 20.32 m, con Calle Privada de los Nardos y Privada Laurel; Al Sur en 21.78 m, con lote baldío y casa habitación; Al Oriente en 9.49 m, con casa habitación y Al Poniente en 8.83 con lote baldío.
19	CDC 18 "VILLA DE GUADALUPE"	Tomas Nava número 99, Col. Villas de Guadalupe	CO-118/2005-C	09/09/2005	33 AÑOS	Al Norte en 10.66 m, con Calle Pío V; Al Sur de "E" a "H", en 2.50 m, con Andador Tomás Nava; Al Oriente en 20.386 m, con la Calle Tomás Nava; Al Poniente en varias medidas de "B" a "C", en 2.065 m, de "C" a "D", en 4.24 m, de "D" a "E", en 19.663 m, con Centro de Desarrollo Infantil número 9.
20	CDC 19 "JARDINES DE NUEVO MEXICO"	Octava Oriente número 445, col. Jardines de Nuevo México	indefinido	indefinido		En proceso de regularización DIF. La propiedad es ejidal. Se tiene en posesión física y material, gestionar la regularización formal del inmueble.
21	CDC 20 "ARENALES TAPATÍOS"	Francisco I Madero sin número, Col. Arenales Tapatíos	CO-073/2008	08/05/2008	10 AÑOS	Se tiene posesion física y material, se solicito la renovacion del comodato sus colindancias son: Al Norte en: 40.00 m, con Calle Mercurio; Al Sur en: 39.00 m, con Paseo de la Primavera; Al Oriente en: 100.00 m, con Calle Avenida Francisco I. Madero y Al Poniente en: 103.50 m, con Propiedad Privada del Ayuntamiento de Zapopan. (oficio D.G 0672/2015)
22	CDC 21 "EJIDO COPALITA"	Emiliano Zapata 270 esquina calle Pelicano Col. Ejido Copalita	CONTRATO DE DONACION SIN NUMERO	21/06/2004	INDEFINIDO	Se tiene la posesion física y material del inmuebles, esta activo, se esta regularizando el titulo de propiedad ante el Instituto Nacional del Suelo Sustentable, antes CORETT.

23	CDC 22 "PARQUES DEL AUDITORIO"	González Gallo número 4110, Col. Parques del Auditorio	se solicita comodato a sindicatura			Se tiene la posesion física y material del inmuebles, esta activo, proceso de regularización Secretaria del Ayuntamiento Se tiene copia del oficio 1462-2625/2007, mismo que refiere la descripción del terreno, el cual se considera propiedad municipal según Escritura Pública Número 5,740 de fecha 22 de enero de 1988 y pasada ante la fe del Notario número 13, Lic. Luis Arturo Coronado, mismo que cuenta con una superficie de 2,338.52m2, y el cual es un área arbolada considerada Parque Público). Se tiene que gestionar el comodato a traves de sindicatura .	
24	MÓDULO "LA PRIMAVERA"	Av. del Carril sin número, Col La Primavera.	CO-118/2005-C	09/09/2005	33 AÑOS	Al Norte en 29.43 m, con Privada de los Limones; Al Sur en 28.75 m, con predio; Al Oriente en 9.99 m, con Avenida del Carril y Al Poniente en 9.99 m, con predio. Dice ubicación Avenida del Carril Privada Limones y calle Los Limones.	
25	MÓDULO "12 DE DICIEMBRE"	Calle San Martin número 2125, Colonia 12 de diciembre	Se gestiona contrato de comodato ante sindicatura	Fecha del acuerdo de cabildo donde se otorga 29/06/2006	33 AÑOS	Se tiene la posesion física y material del inmuebles, esta activo, se esta regularizando el título de propiedad Al Norte en 20.15 m, con Calle San Martín; Al Sur en 19.70 m, con lote baldio; Al Oriente en 6.83 m, con Calle San Silvestre y Al Poniente en 7.13 m, con propiedad particular.	
26	CENTRO DE ATENCIÓN AL ADOLESCENTE TECHNOLOGY PARK	Ubicado dentro del Parque Industrial Technology Park sobre Carretera a Nogales	CO-118/2005-C	09/09/2005	33 AÑOS	Al Norte: en 27.94 m, con predio propiedad privada; Al Sur: en varias medidas de "O" a "N" en 25.42 m, de "N" a "N" en 6.01 m, de "N" a "M" en 8.05 m, de "M" a "L" en 1.61 m, de "L" a "K" en 5.01 m, con una nave industrial contruida; Al Oriente: en varias medidas de "B" a "C" en 8.97 m, de "C" a "D" en 4.34 m, de "D" a "E" en 8.53 m, de "E" a "F" en 2.90 m, de "F" a "G" en 1.37 m, de "G" a "H" 0.78 m, de "H" a "I" en 1.37 m, de "I" a "J" en 1.14 m, de "J" a "K" en 3.43 m, con una estación de bomberos; Al Poniente: en varias medidas de "A" a "Q" en 17.73 m, de "Q" a "P" en 1.55 m, de "P" a "O" en 11.28 m, con área verde	gestionar la terminacion anticipada a la secretaria, exclusivamente sobre este predio
27	CONSULTORIO MÉDICO, CALLE CORPEÑA, COL. VICTOR HUGO	Calle Corpeña, Col. Víctor Hugo.	CO-118/2005-C	09/09/2005	33 AÑOS	Al Norte: en 11.241 m, con Calle Andador Arbolitos; Al Sur en 11.241 m, con una cancha de básquetbol; Al Oriente: en 5.454 m, con Calle Corpeña; Al Poniente: en 5.363 m, con cancha de básquetbol. Dice ubicado en Calle Arbolitos y Calle Corpeña.	gestionar la terminacion anticipada a la secretaria, exclusivamente sobre este predio
28	CONSULTORIO MÉDICO Y DENTAL, CARRETERA A SALTILLO, COL. ARROYO HONDO	Emiliano Zapata y Mariano Matamoros, Col. Arroyo Hondo.	CO-118/2005-C	09/09/2005	33 AÑOS	Inmueble objeto de despojo, se presento la denuncia respectiva y se dio aviso al municipio para que tambien emprendiera las acciones legales como dueño del inmueble, tiene las siguientes medidas y linderos. Al Norte en 4.88 m, con Calle Mariano Matamoros; Al Sur en 6.50 m, con predio; Al Oriente: en varias medidas de "B" a "C", en 10.75 m; de "C" a "D" en 3.97 m; con la Calle Emiliano Zapata; Al Poniente en 14.17 m, con un predio. Dice ubicado en calles Emiliano Zapata y Mariano Matamoros.	
29	UCCI TALLER DE COSTURA, COL. CONSTITUCIÓN	Calle Félix Palavicini número 1034 Col. Constitución.	CO-118/2005-C	09/09/2005	33 AÑOS	Al Norte: en 12.08 m, con casa habitación; Al Sur: en 11.87 m, con un	
30	CENTRO DE ATENCION LUDICO Y CULTURAL (CALUC)	Calle Luis Quintero, Col. Quinta del Federalismo	CO-184/2005-C	09/09/2005	33 AÑOS	con fecha 13 de junio de 2005, se remitió el levantamiento correspondiente al predio ubicado en la Avenida Federalismo, con Luis Quintero, Club Oro y Valentin Gómez Farias, Colonia Quinta del Federalismo, del cual se desprenden las superficies reales que se encuentran ocupando y/o solicitando el Organismo Público Descentralizado son las siguientes: A) Centro de Desarrollo Infantil 11 (considerando la ampliación de la superficie solicitada) Al Norte en 27.73 m, con Calle Luis Quintero; Al Sur en 27.73 m, con un mercado; Al Oriente en varias medidas con predio correspondiente a Unidad Médica de Rehabilitación (baldío) Al	

31	CAIC "COTOS JARDINADOS"	Calle Niños Héroes número 1178. Santa Ana Tepetitlán	Falta que Consultivo de Sindicatura remita el contrato de comodato	en sesion ordinaria del 13 de septiembre 2019	10 AÑOS	se solicito comodato a Dirección Consultivo de sindicatura
32	CAIC "LA HIGUERA"	Calle Tabachín número 1393. Col. La Higuera	Falta que Consultivo de Sindicatura remita el contrato de comodato	en sesion ordinaria del 13 de septiembre 2019	10 AÑOS	se solicito comodato a Dirección Consultivo de sindicatura
33	CAIC "MIRAMAR"	Calle Puerto Tampico número 1224. Col. Miramar	Falta que Consultivo de Sindicatura remita el contrato de comodato	en sesion ordinaria del 13 de septiembre 2019	10 AÑOS	se solicito comodato a Dirección Consultivo de sindicatura
34	CAIC "LA CORONILLA"	Calle Ramón López Velarde número 1680 Col. La Coronilla cruza con Joaquín Fernández	Falta que Consultivo de Sindicatura remita el contrato de comodato	en sesion ordinaria del 13 de septiembre 2019	10 AÑOS	se solicito comodato a Dirección Consultivo de sindicatura
35	CENTRO METROPOLITANO DEL ADULTO MAYOR	Privada Santa Laura 171, cruce con calle Santa Laura, Col. Santa Margarita Primera Sección. CP. 45138	CO- 290/05- C	05/09/2006	30 AÑOS	Revisión de medidas y colindancia de conformidad con el CO-290/05-C
36	CDI 2 "PABLO CASALS"	Ramón Corona número 220, Col. Atemajac del Valle	CO-118/2005-C	09/09/2005	33 AÑOS	Al Norte en 82.24 m, con calle Ramón Corona; Al Sur en varias medidas de "D" a "E" en 47.57 m, de "E" a "F" en 1.34 m, de "F" a "G" en 12.79 m y colinda con la Calle Emiliano Zapata; Al Oriente en varias medidas de "B" a "C" en 2.26 m, de "C" a "D" en 35.27 m, con la Avenida Experiencia y Al Poniente en varias medidas de "A" a "H" en 2.33 m, de "H" a "G" en 30.45 m, con la Calle Aquiles Serdán. Dice ubicación en Ramón Corona 220 entre las calle Aquiles Serdan y Emiliano Zapata.
37	OFICINAS GENERALES, CENTRO DE ATENCION PSICOLÓGICA, CDI 3 "DRA. IRENE ROBLEDO GARCÍA"	Av. Laureles número 1151, Col. Fovissste	CO-118/2005-C	09/09/2005	33 AÑOS	Superficie 1,966.25 m2, con las siguientes medidas y linderos: Al Norte: en 39.50 m, con los condominios "w" 3 y "x" 3; Al Sur en 40.22 m, con la Calle Av Laureles; Al Oriente en 39.50 m, con andador Norte "B" y Al Poniente en 51.00 m, con Calle Lazaro Cardenas. Se constituye la transmisión de la posesión de una fracción de 729.00 m2, del inmueble ya en mención, mediante la Incubadora Social Laureles, diversos programas de educación continua encaminados a estimular las capacidades personales de los habitantes, programas como PrepaNet, carreras en línea de la Universidad Tecmilenio. El presente Contrato forma parte como Adéndum del
38	CDI 4 "MELVIN JONES"	Tulum número 4560. Col. Jardines del Sol	CO-118/2005-C	09/09/2005	33 AÑOS	Al Norte en 54.03 m, con Calle sayil; Al Sur en 53.71 m, con Calle Tulum; Al Oriente en 20.28 m, con la Calle Palenque; Al Poniente en 24.98 m, con Kinder Simón Bolívar. Dice ubicado entre las calles Sayil, Palenque y Tulum.

39	CDI 5 "COLLI"	Volcán de Fuego número 2545, Col. El Colli	CO-118/2005-C	09/09/2005	33 AÑOS	Al Norte en varias medidas de "A" a "B" en 13.45 m, de "B" a "C" 0.95, de "C" a "D" en 5.44 m, de "D" a "E" en 0.86 m, de "E" a "F" en 32.07 m, con el Templo de María Reina de los Mártires; Al Sur: en varias medidas de "J" a "K" en 3.00 m, de "K" a "L" en 2.05 m, de "L" a "M" en 7.45 m, de "M" a "N" en 0.47 m, de "N" a "Ñ" en 19.11 m, de "Ñ" a "O" en 5.04 m, de "O" a "G" en 20.88 m, con Centro de Desarrollo Comunitario número 7; Al Oriente en 33.19 m, con Escuela Primaria Salvador Loreto Resendis y Al Poniente en 26.02 m, con la Calle Volcán de Fuego.
40	CDI 6 "TABACHINES"	Araucarias número 3157, Col. Tabachines, cruza con calle Nogales y entrada a la martinica.	CO-118/2005-C	09/09/2005	33 AÑOS	Al Norte: en 38.410 m, con predio propiedad privada; Al Sur: en varias medidas de: "F" a "G" en 32.242 m, de "G" a "H" en 4.190 m, de "H" a "I" en 8.687 m, de "I" a "A" en 3.844 m, con Calle Pipila; Al Oriente en varias medidas: de "F" a "E" en 15.833 m, de "E" a "D" en 9.175 m, con la Calle Paseo de Las Araucarias; Al Poniente en varias medidas: de "A" a "B" en 20.222 m, de "B" a "C" en 12.090 m, con Calle Paseo de los Manzanos.
41	CDI 7 "CRI CRI"	Playa de Hornos número 1149, cruza Tepeyac y Playa Tenacatita, Col. Residencial Moctezuma	CO-118/2005-C	09/09/2005	33 AÑOS	Al Norte: de "A" a "B" en 29.30 m, con la Avenida Tepeyac; Al Sur: de "F" a "E" en 42.09 m, con Escuela Primaria, Al Oriente: en varias medidas de "B" a "C" en 23.17 m, de "C" a "D" en 9.91 m, de "D" a "E" en 60.06 m, con propiedad privada; Al Poniente en varias medidas: de "F" a "G" en 45.34 m, de "G" a "J" en 12.99 m, de "J" a "K" en 9.90 m, de "K" a "A" en 4.85 m, con la Calle Playa de Hornos e Instalaciones del SIAPA. Dice ubicado en Avenida Tepeyac y playa de hornos.
42	CDI 8 "MARÍA JAIME FRANCO"	Morelos número 80, Col. Santa Ana Tepetitlán, cruza Morelos y Guadalupe Victoria.	CO-118/2005-C	29/04/2005	33 AÑOS	Al Norte: en varias medidas de "N" a "M" en 10.06 m, de "M" a "L" en 2.88 m, de "L" a "K" en 7.62 m, con SIAPA; Al Sur: en varias medidas de "G" a "H" en 9.11 m, de "H" a "I" en 4.55 m, de "I" a "J" en 19.19 m, con el Centro de Desarrollo Comunitario número 3; Al Oriente en 22.16 m; Al Poniente en 23.63 m, con la Calle Privada Guadalupe y Privada Morelos. Dice entre las calles Hidalgo, Aquiles Serdan, privada Guadalupe y Morelos.
43	CDI 9 "VILLAS DE GUADALUPE"	Pío V Enríquez número 10, Col. Villas de Guadalupe, cruza con Calle Tomás Nava.	CO-118/2005-C	09/09/2005	33 AÑOS	Al Norte en 39.254 m, con Calle Pío V Enríquez; Al Sur en 47.327 m, con Andador Tomás Nava; Al Oriente: en varias medidas de "B" a "C" en 2.065 m, de "C" a "D" en 4.24 m, de "D" a "E" en 19.663 m, con el Centro de Desarrollo Comunitario número 18; Al Poniente en 19.862 m, con una granja. Dice ubicación Pío V Enríquez, Tomás Nava y Anadador Tomás Nava.
44	CDI 10 "DEL MAR"	Boulevard de la Espuela número 91, Col. Conjunto Laureles, cruza con Calle Pino Súarez y Silvano Barba.	CO-118/2005-C	09/09/2005	33 AÑOS	Dentro del contrato menciona que tiene como superficie 1,966.25 m2, con las siguientes medidas y linderos: Al Norte: en 39.50 m, con los condominios "w" 3 y "x" 3; Al Sur en 40.22 m, con la Calle Boulevard la Espuela; Al Oriente en 39.50 m, con andador Norte "B" y Al Poniente en 51.00 m, con andador Norte "A". (Al realizar la medición de campo, se desprende que el polígono antes citado, físicamente cuenta con una superficie de 1,786.13 m2, con las siguientes medidas y linderos: Al Norte: en 39.50 m, con los condominios "w"3 y "x" 3; Al Sur: en 40.00 m, con la Calle Boulevard la Espuela; Al Oriente: en 39.95 m, con andador Norte "B" y Al Poniente en 51.00 m, con andador Norte "A".) La Propiedad del predio cuenta con una superficie de 926.40 m2, se compone de dos fracciones una de 586.40 m2 con las siguientes medidas y linderos: Al Norte en 76 m, con los lotes números 10, 37, 56 y 83; Al Sur en 38 m con Fracciones Sur de los lotes 14, 33 y Privada Juan Aguirre y en 28 m con los lotes 63, 76, y Privada Juan Aguirre; Al Oriente en 45 m en 20cm con la Calle General Salvador González; y Al Poniente en 20m con Privada General Juan Aguirre y 25 m con Calle General Juan Aguirre. y por lo que se refiere a la superficie de 340.00 m2 con las siguientes medidas y linderos: Al Norte en 34 m con propiedad particular; Al Sur en 34 m con
45	CDI 1 CONSTITUCIÓN	Salvador González Col. Constitución.	CO-071/2012-C	04/07/2012	33 AÑOS	Al Norte en línea recta con una distancia de 41.02 m2, colindando con la Calle San Oscar; Al Oriente en línea recta con una distancia de 34.22 m2, colindando con la Calle San Nicolás; Al Poniente en línea recta con una distancia de 35.17 m2, colindando con la Calle San Miguel; Al Sur en línea recta con una distancia de 41.14 m2, colindando con la Calle San Ángel. Predio en espera de construcción.
46	SAN JOSÉ EJIDAL (TERRENO)	San Angel S/N Primavera	CO-071/2012-C	04/07/2012	33 AÑOS	

47	CENTRO DE AUTISMO, PROCURADURIA DE NNA	Av. Laureles 777 Col. Fovissste	CO-118/2005-C	09/09/2005	33 AÑOS	Definir medidas y linderos de conformidad con el CO-118/2005-C
48	CENTRO DE ATENCIÓN FAMILIAR (CAF)	Lazaro Cardenas numero 330 entre manzana 4 y mznana 15	CO-118/2005-C	09/09/2005	33 AÑOS	Definir medidas y linderos de conformidad con el CO-118/2005-C
49	OFICINAS DE DIF ZAPOCAN UNIDAD ADMINISTRATIVA SUR	Avenida Lopez Mateos Sur, número 5100, colonia la calma	se solicitara documento que acredite nuestra legal posesión			Planta alta junto al modulo de la cruz verde y SIAPA, en la Unidad Administrativa las Aguilas, se tiene la posesion fisica y material, Se Encuentra En trámite, Se Solicito La Subdivisión Del Paño Por 23 M2, a efecto de que esa parte se otorgue en comodato por el pleno del ayuntamiento de fecha noviembre de 2005, falta formalizar convenio.
50	ALMACEN DE ALIMENTARIA	Santiago González sin número esquina con Luis Manuel Rojas, Col. Constitución	impulsar la formalizacion del comodato, mandar oficio a secretaria			comodato vigente en revision documental con patrimonio
51	LUDOTECA TABACHINES	"Unidad Deportiva Tabachines" ubicada en el número 1467, de la lateral Anillo Periférico Norte entre División del Norte y Avenida Tabachines	Falta COMODATO por parte Sindicatura	4 de MARZO del 2014	10 AÑOS	Primer piso del edificio que se localiza dentro de la Unidad Deportiva de tabachines. Se esta gestionando el
52	UNIDAD DE LA DIPPNN CENTRO CULTURAL CONSTITUCIÓN	Manuel M. Dieguez número 369, Col. Constitución	Falta formilizar convenio de colaboración por parte Sindicatura			EN ESPERA DE RESPUESTA PARA FIRMAR CONVENIO DE COLABORACION RESPECTO AL PRESTAMOS DEL ESPACIO FISICO
53	CDC 24 "MIRAMAR"	Puerto Matamoros y Puerto Soto la Marina	CO-118/2005-C	09/09/2005	33 AÑOS	Al Norte en 20.98 m, con casa habitación; Al Sur en 21.00 m, con la Calle Puerto Soto La Marina; Al Oriente en 42.00 m, con casa habitación y Al Poniente en 42.11 m, con la Calle Puerto Matamoros. Dice Puerto Matamoros y Puerto Soto La Marina.
54	CDC 26 "EL CAMPANARIO"	Avenida del Campanario numero 2859 Col. El Campanario	solicitud de comodato a sindicatura	16/11/2006	33 AÑOS	Al Norte con propiedad privada; Al Sur con Calle San Pedro y San Pablo. Al Oriente con propiedad municipal y con propiedad privada. Al Poniente con Calle Rafael de la Torre y Avenida del Campanario.

55	CENTRO DE RECREACIÓN Y EMPRENDIMIENTO SOCIAL (CRES)	Av. Las Calandrias número 1940, Col. Villa la Loma				En proceso de regularización ante sindicatura. No existe comodato, la propiedad es ejidal. Se tiene la posesion fisica y material del inmueble, gestionar los documentos de propiedad con el ejido.
56	LUDOTECA COLMENA MIRAMAR	Prolongación Av. Guadalupe num. 30, col. Col. La Primavera y Calle Casiano Torres cruce con Miguel Sandoval en la col. Villa de Guadalupe,				Espacio Municipal (utilizado para realizar actividades de la Ludoteca), se refiere no cuenta con equipamiento por parte de DIF Zapopan. Se solicitara la formalizacion, en caso de que patrimonio así lo determine. Ya que es un predio del municipio y nosotros usamos solo el espacio de dos oficinas.
57	CENTRO DE CONVIVENCIA DEL ADULTO MAYOR COLLI URBANO	Local Colli Urbano con el domicilio en calle Volcan Popocatepetl esquina Av. Nrique Ladron de Guevara	indefinido	indefinido		Se tiene la posesion fisica y material del inmuebles, esta activo, se esta regularizando el titulo de propiedad ante el Instituto Nacional del Suelo Sustentable, antes CORETT.
58	CENTRO DE CONVIVENCIA FAMILIAR	Francisco I Madero sin número, Col. Arenales Tapatios	indefinido	indefinido		Se tiene la posesion fisica y material del inmuebles, esta activo, se esta regularizando el titulo de propiedad ante el Instituto Nacional del Suelo Sustentable, antes CORETT.

INFORME DE PASIVOS CONTINGENTES

Se tiene un adeudo en Proceso de Convenio con el Sistema Intermunicipal de Agua Potable y Alcantarillado (SIAPA) alcorte \$ **19,609,894.97** de este periodo de Febrero 2021 por la cantidad de :

*Se tienen Pasivos por concepto de litigios laborales por un total \$ **41,175,477.15** de 82 demandas, por un monto aproximado de :

Se cuenta con un Juicio de Nulidad ventilado ante la Tercera Sala Tribunal de Justicia Administrativa del Estado de Jalisco y eventualmente pudiera ser condenado al pago de \$ 667,858.71 pesos.El Nombre de quien promueve el Juicio es Construcciones y Edificaciones Bato SA de CV \$ **667,858.71**

TOTAL \$ **61,453,230.83**

*Se adjunta relación de Dirección Jurídica con la integración de los casos por litigio de demandas laborales a esta fecha.

RELACION DE DESGLOSE DE ADEUDOS DE AGUA POTABLE (SIAPA) AL MES DE FEBRERO DE 2021

DEPARTAMENTO	CLAVE SIAPA	CONTRATO	VENC.	Facturación	Gastos de Ejecución	Recargos	Reconexiones	Cuotas	Contribución a Plantas	Garantía del medidor	Adeudo Cuota Fija	Documento General + *Doc. Anulacion	Gasto de Instalación/Reposición de toma	Infracciones	Cambio de Propietario	Manto a Infraestructura + *Redondeo	IVA	IMPORTE	Total en Recibo	Diferencias
Oficinas Generales	0029-0473-0005	10668910	08-mar-21	4,031,263.00														\$ 4,031,263.00	4,031,263.00	\$0.00
C.D.I. 01	0014-0312-0012	10970430	09-mar-21	1,402,115.00														\$ 1,402,115.00	1,402,115.00	\$0.00
C.D.I. 01	0014-0312-0012	10346206	09-mar-21	114,991.10		647,435.89	225.40	239,154.07	3,147.74							3,433.47	-	\$ 1,008,387.67	1,025,440.00	\$17,052.33
C.D.I. 02	0014-0191-0001	10319561	08-mar-21	2,263,458.00													-	\$ 2,263,458.00	2,263,458.00	\$0.00
C.D.I. 05	0025-0251-0002	10569025	12-mar-21	152,811.01		775,559.91		237,439.66	3,119.72			1,172.93				1,590.27	8,543.03	\$ 1,180,236.53	1,182,630.00	\$2,393.47
C.D.I. 06	0040-0241-0029	10818177	02-abr-21	6,780.03													-	\$ 6,780.03	6,780.03	\$0.00
C.D.I. 07	0025-0489-0346	10594732	05-mar-21	363,451.00														\$ 363,451.00	\$363,451.00	\$0.00
C.D.I. 07	0025-0489-0346	10594728	05-mar-21	396,307.18		679,938.23	365.72	125,958.88	1,934.18	943.44						28.24	31,042.32	\$ 1,236,518.19	\$1,237,027.00	\$508.81
CAIC La Higuera	0041-0858-0011	11089171	23-mar-21	216,453.00														\$ 216,453.00	\$216,453.00	\$0.00
CAIC Coronilla	0041-0777-0016	11097476	23-mar-21	455,994.00														\$ 455,994.00	\$455,994.00	\$0.00
CAIC Miramar	0035-0642-0007	11004327	11-mar-21	220,790.00														\$ 220,790.00	\$220,790.00	\$0.00
C.D.C. 06	0072-0027-0005	10921563	08-mar-21	652,190.00														\$ 652,190.00	\$652,190.00	\$0.00
C.D.C. 08	0072-0365-0027	10922056	08-mar-21	62,122.00														\$ 62,122.00	\$62,122.00	\$0.00
C.D.C. 09	0033-0170-0003	10736156	09-mar-21	434,482.00														\$ 434,482.00	\$434,482.00	\$0.00
C.D.C. 12	0034-0125-0014	10752966	10-mar-21	93,531.00														\$ 93,531.00	\$93,531.00	\$0.00
C.D.C. 12	0034-0125-0015	10752970	10-mar-21	99,361.00														\$ 99,361.00	\$99,361.00	\$0.00
C.D.C. 16	0041-0528-0005	10882181	23-mar-21	466,103.00														\$ 466,103.00	\$466,103.00	\$0.00
C.D.C. 17	0040-0340-0005	10799211	02-abr-21	380,064.00														\$ 380,064.00	\$380,064.00	\$0.00
C.D.C. 18	0040-0944-0001	10868752	24-mar-21	347,868.00														\$ 347,868.00	\$347,868.00	\$0.00
C.D.C. 20	0035-0202-0003	11003823	05-mar-21	266,191.11		150,574.40										20.18	39,063.56	\$ 455,849.25	\$455,849.00	-\$0.25
C.D.C. 20	0035-0202-0003	10769429	05-mar-21	1,189,681.00														\$ 1,189,681.00	\$1,189,681.00	\$0.00
C.D.C. 22	0040-0338-0001	10799011	25-mar-21	247,168.00														\$ 247,168.00	\$247,168.00	\$0.00
C.D.C. 22	0040-0338-0001	10799006	25-mar-21	261,749.00														\$ 261,749.00	\$261,749.00	\$0.00
C.D.C. 24	0035-0441-0010	10710355	11-mar-21	138,663.11		268,059.53		34,104.54	771.58			0.29				1,151.76	49,870.03	\$ 492,620.84	\$492,966.00	\$345.16
C.D.C. 25	0033-0308-0003	10702872	09-mar-21	199,605.00														\$ 199,605.00	\$199,605.00	\$0.00
Mod 12 Diciembre	0035-0026-0001	11094386	10-mar-21	81,831.00														\$ 81,831.00	\$81,831.00	\$0.00
UCCI	0014-0294-0043	10328228	19-mar-21	144,037.00														\$ 144,037.00	\$144,037.00	\$0.00
CEMAM	0029-0269-0001	10996715	05-mar-21	900,653.05		614,770.33	290.18			843.12		166.05				24.65		\$ 1,516,747.38	\$1,609,447.00	\$92,699.62
TOTAL				\$15,576,152.53	\$0.00	\$3,136,338.29	\$881.30	\$636,657.15	\$8,973.22	\$1,786.56	\$0.00	\$1,339.27	\$0.00	\$0.00	\$0.00	\$6,248.57	\$128,518.94	\$ 19,496,895.83	\$19,609,894.97	\$112,999.14





12
05

CUANTIFICACION DE JUICIOS LABORALES A DICIEMBRE DEL 2020

EXPEDIENTE	ACTOR	JUICIO	ACCIÓN PRINCIPAL	TOTAL
1	FEÖÖä ä ää	1885/2004-F	REINSTALACION	\$2,912,810.52
2	FEÖÖä ä ää	780/2006-J	REINSTALACION	\$1,300,762.97
3	FEÖÖä ä ää	399/2010-E	REINSTALACION	\$650,439.14
4	FEÖÖä ä ää	583/2010-C	REINSTALACION	\$1,763,036.70
5	FEÖÖä ä ää	02/2012-F Y ACUMULADO 28/2012-D	VACACIONES, PRIMA VACACIONAL Y AGUINALDO	\$13,360.65
6	FEÖÖä ä ää	02/2012-F Y ACUMULADO 28/2012-D	VACACIONES, PRIMA VACACIONAL Y AGUINALDO N/A	
7	FEÖÖä ä ää	02/2012-F Y ACUMULADO 28/2012-D	VACACIONES, PRIMA VACACIONAL Y AGUINALDO	\$11,134.54

Handwritten signatures and marks at the bottom of the page, including a large circular stamp and several illegible signatures.

8	FEÖā ā āā[03/2012-C	VACACIONES, PRIMA VACACIONAL Y AGUINALDO	N/A
9	FEÖā ā āā[03/2012-C	VACACIONES, PRIMA VACACIONAL Y AGUINALDO	N/A
10	FEÖā ā āā[03/2012-C	VACACIONES, PRIMA VACACIONAL Y AGUINALDO	N/A
11	FEÖā ā āā[03/2012-C	VACACIONES, PRIMA VACACIONAL Y AGUINALDO	N/A
12	FEÖā ā āā[12/2012-D	VACACIONES, PRIMA VACACIONAL Y AGUINALDO	\$13,359.44
13	FEÖā ā āā[12/2012-D		N/A
14	FEÖā ā āā[12/2012-D		N/A
15	FEÖā ā āā[106/2012-F	VACACIONES, PRIMA VACACIONAL Y AGUINALDO	\$8,969.77



16	FEÖÖä ä ää[106/2012-F		N/A
17	FEÖÖä ä ää[198/2012-F	BASIFICACION	N/A
18	FEÖÖä ä ää[198/2012-F		N/A
19	FEÖÖä ä ää[198/2012-F		N/A
20	FEÖÖä ä ää[198/2012-F		N/A
21	FEÖÖä ä ää[612/2012-D	REINSTALACION	\$22,474.53
22	FEÖÖä ä ää[14/2014-F	REINSTALACION	\$1,144,812.27
23	FEÖÖä ä ää[14/2014-F		\$964,901.24





Handwritten signatures and initials at the bottom of the page, including a large signature on the left, a signature in the center, and a signature on the right.

24	FEZOLA S.A.	756/2014-F	REINSTALACION	\$914,715.68
25	FEZOLA S.A.	304/2015-D	REINSTALACION	\$675,291.78
26	FEZOLA S.A.	311/2015-F	BASIFICACION	N/A
27	FEZOLA S.A.	333/2015-C	REINSTALACION	\$203,643.16
28	FEZOLA S.A.	362/2015-I	REINSTALACION	\$531,612.61
29	FEZOLA S.A.	425/2015-D	REINSTALACION	\$707,214.73
30	FEZOLA S.A.	470/2015-D	REINSTALACION	\$18,989.45
31	FEZOLA S.A.	471/2015-E	REINSTALACION	\$234,163.45

Handwritten signatures and initials in blue ink, including a large circular mark and several scribbles.





Handwritten signature in blue ink, consisting of a long, flowing cursive line.

32	FEÖ ā ā āā[472/2015-F	REINSTALACION	\$293,533.15
33	FEÖ ā ā āā[504/2015-C	BASIFICACION N/A	
34	FEÖ ā ā āā[529/2015-C	REINSTALACION	\$179,372.16
35	FEÖ ā ā āā[620/2015-D	REINSTALACION	\$1,164,226.22
36	FEÖ ā ā āā[622/2015-F	REINSTALACION	\$1,107,363.35
37	FEÖ ā ā āā[623/2015-I	REINSTALACION	\$1,084,794.94
38	FEÖ ā ā āā[660/2015-D	REINSTALACION	\$1,579,734.43
39	FEÖ ā ā āā[682/2015-F	REINSTALACION	\$455,985.09





40	FEEDBACK	712/2015-F	REINSTALACION	\$712,968.29
41	FEEDBACK	793/2015-I	REINSTALACION	\$658,020.97
42	FEEDBACK	794/2015-C	REINSTALACION	\$567,083.05
43	FEEDBACK	819/2015-C	REINSTALACION	\$2,383,147.07
44	FEEDBACK	77/2016-D	BASIFICACION	\$19,215.21
45	FEEDBACK	127/2016-D	INDEMNIZACION CONSTITUCIONAL	\$761,518.38
46	FEEDBACK	186/2016-C	REINSTALACION	\$1,258,616.96
47	FEEDBACK	278/2016-E	REINSTALACION	\$1,015,278.36



48	FEEDBACK	328/2016-E	REINSTALACION	\$666,988.40
49	FEEDBACK	476/2016-F	INDEMNIZACION CONSTITUCIONAL	\$98,912.30
50	FEEDBACK	668/2016-I	REINSTALACION	\$843,364.38
51	FEEDBACK	720/2016-D	REINSTALACION	\$47,088.82
52	FEEDBACK	843/2016-E	REINSTALACION	\$342,508.91
53	FEEDBACK	864/16-F	REINSTALACION	\$677,038.62
54	FEEDBACK	913/2016-D	BASIFICACION	\$40,817.00
55	FEEDBACK	03/2017-E	REINSTALACION	\$915,195.45

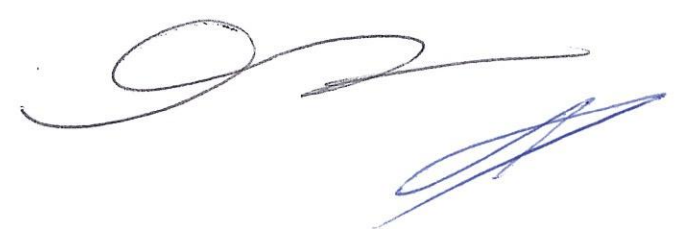

56	FEEDBACK	166/2017-D	BASIFICACION	N/A
57	FEEDBACK	166/2017-D	BASIFICACION	N/A
58	FEEDBACK	166/2017-D	BASIFICACION	N/A
59	FEEDBACK	166/2017-D	BASIFICACION	N/A
60	FEEDBACK	166/2017-D	BASIFICACION	N/A
61	FEEDBACK	190/2017-E	BASIFICACION	\$145,234.47
	FEEDBACK	190/2017-E	BASIFICACION	\$87,140.68
62	FEEDBACK	191/2017-F	BASIFICACION	\$145,398.86



Handwritten signatures and initials are present at the bottom of the page, including a large signature on the left, a signature in the center, and a signature on the right.

63	FEEDBACK	191/2017-F	BASIFICACION	N/A
64	FEEDBACK	191/2017-F	BASIFICACION	\$130,858.97
65	FEEDBACK	191/2017-F	BASIFICACION	\$125,624.61
66	FEEDBACK	192/2017-D	BASIFICACION	\$45,377.23
67	FEEDBACK	193/2017-C	BASIFICACION	N/A
68	FEEDBACK	193/2017-C	BASIFICACION	N/A
69	FEEDBACK	193/2017-C	BASIFICACION	N/A
70	FEEDBACK	194/2017-D	BASIFICACION	\$116,120.32

Handwritten signatures and initials are present at the bottom of the page, including a large signature on the left, a signature in the center, and a signature on the right.

71	FEZOA a a a	195/2017-E	BASIFICACION	\$21,100.41
72	FEZOA a a a	195/2017-E	BASIFICACION	N/A
73	FEZOA a a a	195/2017-E	BASIFICACION	\$21,100.41
74	FEZOA a a a	196/2017-F	BASIFICACION	N/A
75	FEZOA a a a	197/2017-I	BASIFICACION	\$39,705.07
76	FEZOA a a a	198/2017-C	BASIFICACION	\$45,377.23
77	FEZOA a a a	199/2017-D*	BASIFICACION	\$120,563.29
78	FEZOA a a a	199/2017-D*	BASIFICACION	\$31,797.26









79	FEÖÖä ä ää[199/2017-D*	BASIFICACION	\$31,797.26
80	FEÖÖä ä ää[199/2017-D*	BASIFICACION	\$35,771.92
81	FEÖÖä ä ää[199/2017-D*	BASIFICACION	\$31,797.26
82	FEÖÖä ä ää[200/2017-E	BASIFICACION	\$19,873.29
83	FEÖÖä ä ää[211/2017-F	REINSTALACION	\$1,197,364.62
84	FEÖÖä ä ää[212/2017-I	REINSTALACION	\$949,657.25
85	FEÖÖä ä ää[342/2017-F	BASIFICACION	\$92,752.37
86	FEÖÖä ä ää[354/2017-D	REINSTALACION	\$186,076.72

Handwritten signatures and initials are present at the bottom of the page, including a large circular mark on the left, a signature in the center, and another signature on the right.

87	FEÖā ā āā[585/2017-D	REINSTALACION	\$487,959.36
88	FEÖā ā āā[721/2017-D	REINSTALACION	\$416,178.23
89	FEÖā ā āā[794/2017-F	REINSTALACION	\$878,643.32
90	FEÖā ā āā[41/2018-E	REINSTALACION	\$449,207.16
91	FEÖā ā āā[137/2018-F	REINSTALACION	\$160,691.86
92	FEÖā ā āā[137/2018-F	REINSTALACION	\$150,648.62
93	FEÖā ā āā[137/2018-F	REINSTALACION	\$160,691.86
94	FEÖā ā āā[147/2018-F	REINSTALACION	\$633,988.63

95	FEEDBACK	225/2018-D	REINSTALACION	\$504,232.44
96	FEEDBACK	312/2018-D	REINSTALACION	\$536,693.52
97	FEEDBACK	358/2018-D	REINSTALACION	\$154,568.79
98	FEEDBACK	358/2018-D	REINSTALACION	\$153,832.96
99	FEEDBACK	428/2018-D	REINSTALACION	\$128,601.49
100	FEEDBACK	495/2018-E	REINSTALACION	\$117,673.91
101	FEEDBACK	518/2018-D	REINSTALACION	\$290,599.37
102	FEEDBACK	1197/2018-B	REINSTALACION	\$614,733.61

Handwritten signatures and initials in blue ink at the bottom of the page, including a large circular signature on the left and several smaller signatures and initials across the bottom.

103	FEEDBACK	1294/2018-G	REINSTALACION	\$508,627.49
104	FEEDBACK	1257/2018-F2	REINSTALACION	\$586,075.53
105	FEEDBACK	16/2019-D	INDEMNIZACION CONSTITUCIONAL	N/A
106	FEEDBACK	296/2019-D	REINSTALACION	\$488,546.86
107	FEEDBACK	1595/19-C2	POR EL OTORGAMIENTO DE VALES DE DESPENSA Y AYUDA AL TRANSPORTE	N/A
109	FEEDBACK	748/2019-E	REINSTALACION	\$261,824.87
110	FEEDBACK	748/2019-E	REINSTALACION	\$202,391.04
111	FEEDBACK	117/2020-D	REINSTALACION	\$164,930.72

mpo 20 22 8

Signature

112	FEZOL	129/2020-D	REINSTALACION	\$242,157.98
113	FEZOL	199/2020-D	REINSTALACION	\$102,929.48
114	FEZOL	553/2020-G	REINSTALACION	\$188,094.39
TOTAL				\$41,175,477.15

NOTA: LA PRESENTE CUANTIFICACIÓN ES DE CARÁCTER INFORMATIVO, SIN QUE DE NINGUNA MANERA CONSISTA EN UN RECONOCIMIENTO DE DEUDA O DERECHO ALGUNO.

SE OTORGA LA PRESENTE CUANTIFICACIÓN DE CARÁCTER INFORMATIVO, SIN QUE DE NINGUNA MANERA CONSISTA EN UN RECONOCIMIENTO DE DEUDA O DERECHO ALGUNO.

FEZOL
 & } A A a a } d A a & a . . a A
 [& a [A a a } A A . S O U A [A
 d a a . A A } A a [A . [} a A
 a a } a a a [A

Handwritten signatures and stamps at the bottom of the page, including a large circular stamp on the left and several signatures in blue ink.



SISTEMA PARA EL DESARROLLO INTEGRAL DE LA FAMILIA
MUNICIPIO DE ZAPOPAN

Dirección Jurídica.

Asunto.- pasivos contingentes del mes de
diciembre 2020.

MEMORANDUM: D.J. 025/2021.

106/21

Lic. Olga María Esparza Campa.
Directora Administrativa.
P r e s e n t e.

Por este conducto remito la lista de juicios laborales, con sus respectivas cuantificaciones estimadas, a efecto de dar a conocer el pasivo contingente al mes de diciembre del 2020 de los juicios laborales, entablados en contra del Sistema para el Desarrollo de la Familia del Municipio de Zapopan.

Sin otro particular, aprovecho la ocasión para enviarle un cordial saludo.

A t e n t a m e n t e.

Zapopan, Jalisco, a 20 de enero de 2020

Lic. José Antonio Castañeda Castellanos
Director Jurídico.

DIF
ZAPOPAN

DIRECCIÓN JURÍDICA

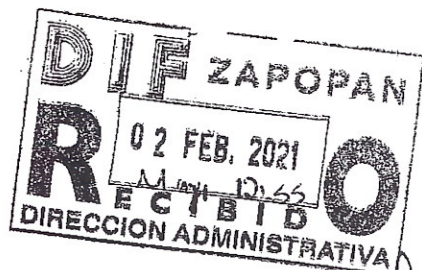

c. c. p. Archivo
jacc*davb.



18 OCT 31 16:32

SISTEMA PARA EL DESARROLLO INTEGRAL DE LA FAMILIA
MUNICIPIO DE ZAPOPAN

RECIBIDO

Organismo Público Descentralizado.
Dirección Jurídica.
Expediente: 112/2011

H. Tercera Sala Unitaria del Tribunal de Justicia
Administrativa del Estado de Jalisco.
del Estado de Jalisco.
Presente.

Mtra. Alicia García Vázquez, mexicana mayor de edad, con cargo Público de **Directora General y Representante legal del Organismo Público Descentralizado denominado Sistema Para el Desarrollo Integral de la Familia del Municipio de Zapopan, Jalisco**, carácter que acredito mediante la exhibición de la copia certificada del nombramiento expedido el día 08 ocho de Octubre del año 2018 dos mil dieciocho, en favor de la suscrita por parte de la C. María Elena Villa Ramos en su calidad de Presidenta del Patronato del Sistema Para el Desarrollo Integral de la Familia del Municipio de Zapopan, Jalisco, en donde consta la designación de la suscrita como Directora General y por consecuencia Representante legal para el periodo constitucional 2018-2021 del Organismo antes señalado; personalidad que solicito se me reconozca de conformidad con lo señalado en el artículo 6 y 44 fracción II de la Ley de Justicia Administrativa del Estado Jalisco, designando a los Lics. Luis Alberto Castro Rosales y Miguel Escalante Vázquez, indistintamente para oír notificaciones e imponerse de autos de manera indistinta, ante Ustedes C.C. Magistrados con el debido respeto comparezco y

EXPONGO:

Que con el carácter antes mencionado y de conformidad con lo establecido en los artículos 76 y 85 de la Ley de Justicia Administrativa del Estado de Jalisco, me presento a evacuar la vista respecto del auto de fecha 10 de Octubre del año en curso, mediante el cual se concede a mi representada término para alegar lo que a mi derecho convenga respecto a la cuantificación formulada por la actora; por lo que al efecto lo hago de la siguiente manera:

- I. Resulta incorrecta la liquidación que formula la actora, toda vez que por principio de cuentas, si bien señala el importe histórico del adeudo en cantidad de \$ 498,450.81, al momento de factorar la actualización de dicho importe histórico, lo hace de forma incorrecta al no precisar la fecha de obligación inicial de pago, limitándose únicamente a indicar el Índice Nacional de Precios al Consumir del mes de Marzo del año 2005 y posteriormente el INPC del mes de agosto del año 2018, lo que a todas luces resulta incorrecto pues de acuerdo al contenido de lo sentenciado, se puede llegar a la conclusión de que la fecha inicial de pago se generó el día 07 de marzo del año 2005, luego entonces el INPC vigente a la referida fecha no era el del mes de marzo como incorrectamente lo



Organismo Público Descentralizado.
Dirección Jurídica.

refiere la actora, sino el relativo al mes de febrero del mismo año, pues para ello debe de tomarse en cuenta que el INPC del mes de marzo fue publicado en el Diario Oficial de la Federación hasta el día 10 de marzo del año 2005, por lo que entonces resulta incuestionable que al día 07 de marzo del año 2005, se encontraba vigente el INPC del mes de febrero, el cual de acuerdo a dicha publicación, es de 112.929 (factor de actualización), siendo este factor de actualización el que debe de tomarse de la fecha pactada para el pago.

- II. Por otra parte en lo que respecta al INPC más reciente, debe de tomarse en cuenta que tal y como lo arguye de forma correcta la actora corresponde a 100.4920 al mes de Agosto del año 2018, el cual fue publicado en el Diario Oficial de la Federación el día 10 de agosto del año 2018.
- III. Como corolario de lo anterior, se llega a la conclusión irrefutable que al importe histórico debe de actualizarse conforme al siguiente factor de actualización que se precisa en la siguiente tabla:

Importe Histórico del Adeudo =	INPC antiguo 7 de marzo de 2005 (Publicación en DOF 10/03/05)	INPC mas reciente agosto del año 2018 (Publicación en DOF 10/08/18)	Factor de actualización	Importe actualizado
\$498,450.81	112.929	100.4920	$100.4920 \div 112.929 = 0.8898$ $498,450.81 \times$	\$443,555.85



SISTEMA PARA EL DESARROLLO INTEGRAL DE LA FAMILIA
MUNICIPIO DE ZAPOPAN

Organismo Público Descentralizado.
Dirección Jurídica.

- IV. Finalmente en lo que respecta a la tasa de interés que deberá de computarse al 0.75 % mensual por un periodo de 60 meses conforme lo señala el Código Fiscal de la Entidad, se lleva a cabo de la siguiente manera

Importe Histórico del Adeudo =	Tasa de interés de los últimos 5 años (tasa mensual 0.75 % por 60 meses	Total intereses
\$498,450.81	$\$498,450.81 \times 0.75 \% = \$3,738.38 \times 60 \text{ meses}$ = \$224,302.86	\$224,302.86

- V. Por lo anterior debe de considerarse que si se lleva a cabo la sumatoria del importe actualizado \$443,555.85 más los intereses cuantiosos por \$224,302.86 arrojan **un gran total de \$667,858.71 (seiscientos sesenta y siete mil ochocientos cincuenta y ocho pesos 71/100 Moneda Nacional).**

Por lo anteriormente expuesto, de la manera más atenta le:

P I D O:

PRIMERO.- Se me tenga por reconocido el carácter con el que comparezco y demás designaciones de abogados patronos que del presente proemio de se desprende.

SEGUNDO.- Se me tenga evacuando la vista del auto de fecha 10 de octubre del presente año y seguida que sea la presente incidencia por sus demás etapas procesales, no se apruebe la misma, por las consideraciones aquí vertidas.

Protesto a Usted mis respetos.
Zapopan, Jalisco a 31 de octubre de 2018.

[Firma]
Mtra. Alicia García Vázquez

Aceptamos el cargo conferido como **Abogados Patronos** en términos del artículo 7 de la Ley de Justicia Administrativa del Estado de Jalisco y protestamos su fiel desempeño.

Lic. Luis Alberto Castro Rosales
Cedula Profesional Federal No. 4875649
Folio de Registro ante TAE 03414

Lic. Miguel Escalante Vázquez
Cedula Profesional Federal No. 2980432

Expediente: 112/2011

Actor: Construcciones y Edificaciones Bato,
Sociedad Anónima de Capital Variable.

Asunto: Se formula planilla de liquidación
de sentencia.

MAGISTRADO DE LA TERCERA SALA
DEL TRIBUNAL DE LO ADMINISTRATIVO
DEL ESTADO DE JALISCO.
Presente.

LUIS ARTURO SANDOVAL LÓPEZ, en mi carácter de abogado patrono de la parte
actora en el juicio que se cita al rubro, con el debido respeto comparezco y expongo:

Por medio del presente escrito y en términos del artículo 490 del Código de
Procedimientos Civiles del Estado de Jalisco, así como los artículos 19 bis, 76 y 85 de
la Ley de Justicia Administrativa del Estado de Jalisco, se me tenga en tiempo y forma
formulando incidente de liquidación de sentencia, el cual se propone de la siguiente
manera:

DETERMINACIÓN DE ACTUALIZACIÓN E INTERESES			
Importe histórico del adeudo			498,450.81
X Factor de Actualización:			
	INPC agosto 2018	100.4920	1.7100
	INPC marzo 2005	58.7670	
= Importe actualizado del adeudo			852,350.89
X Tasa de Intereses de los últimos 5 años (Tasa mensual 0.75% por 60 meses)			45%
= Intereses			383,557.90
Importe del adeudo actualizado más intereses			1,235,908.78
Resumen:			
Importe histórico del adeudo		498,450.81	
+ Actualización		353,900.08	
+ Intereses		383,557.90	
= TOTAL			1,235,908.78

En ese sentido, solicito a su señoría se me tenga formulando incidente de liquidación de sentencia por la cantidad de \$1,235,908.78 (un millón doscientos treinta y cinco mil pesos novecientos ocho pesos 78/100 m.n.), esto por concepto de indemnización, suma que fue calculada conforme al Código Fiscal del Estado de Jalisco, la Ley de ingresos del Estado de Jalisco y la Ley de Obra Pública del Estado de Jalisco.

PIDO:

UNICO: Se me tenga formulando incidente de liquidación de sentencia.

GUADALAJARA, JALISCO A LA FECHA DE SU PRESENTACIÓN

LIC. LUIS ARTURO SANDOVAL LÓPEZ

[Handwritten signatures and initials in blue ink on the right margin]



SISTEMA PARA EL DESARROLLO INTEGRAL DE LA FAMILIA
MUNICIPIO DE ZAPOPAN

Dirección Jurídica.

Asunto.-El que se indica.

MEMORANDUM: D.J. 481/2019.

Lic. Juan Crisóstomo Rodríguez Sustaita
Jefe del Departamento de Recursos Financieros.
P r e s e n t e.

Aunado a un cordial saludo, me permito aprovechar la ocasión para dar contestación a su similar R.F. 0146/2019, en el cual solicita se informe lo siguiente

"...la cantidad que eventualmente pudiera ser condenado al pago por este Organismo respecto del Juicio de nulidad ventilado en la tercera Sala Tribunal de Justicia Administrativa del Estado de Jalisco promovido por Construcciones y Edificaciones Bato S.A. de C.V. ..."

De lo cual me permito informarle que al día de hoy no es posible realizar una cuantificación estimada respecto al posible pasivo que pudiese derivar del Juicio de Nulidad 112/2011 radicado en la Tercera Sala Unitaria Tribunal de Justicia Administrativa del Estado de Jalisco, toda vez que al día que se suscribe el presente memorándum no se ha dictado resolución interlocutoria del Incidente de Liquidación de Sentencia.

Sin embargo, a efecto de generar una estimación respecto a la posible condena pecuniaria, podemos observar las planillas de liquidación presentadas por las partes de las cuales me permito informarle que la parte actora en su planilla de liquidación se desprende un gran total de \$1'235,908.78 (un millón doscientos treinta y cinco mil novecientos ocho pesos 78/100 M.N.); en contestación a dicha planilla, en su momento el Sistema presento su propia planilla, cuantificando el gran total de \$667,858.71 (seiscientos sesenta y siete mil ochocientos cincuenta y ocho), debiéndose entender que al día de hoy existen discrepancias en cuanto el modo en que deberá cuantificarse

Avenida Laureles No. 1151 Colonia Unidad FOYISSSTE Zapopan, Jalisco. CP 46100 México
Teléfono: (33) 3836-3444 Buzón de quejas y sugerencias: buzón@difzapopan.gob.mx

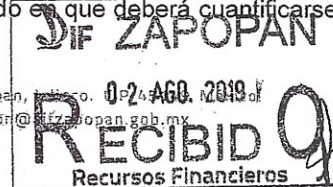

13.00



SISTEMA PARA EL DESARROLLO INTEGRAL DE LA FAMILIA
MUNICIPIO DE ZAPOPAN

la condena, por lo que hasta en tanto el Tribunal mediante la sentencia interlocutoria correspondiente no determine el valor del fallo, deberemos tener en cuenta ambas cantidades precisadas anteriormente, para una mayor precisión de lo antes expuesto, se anexan copias simples de las planillas de liquidación hechas valer por las partes.

Sin otro particular, aprovecho la ocasión para enviarle un cordial saludo.

Atentamente.

Zapopan, Jalisco, a 02 de agosto de 2019.

Lic. José Antonio Castañeda Castellanos
Director Jurídico

DIF
ZAPOPAN
DIRECCIÓN JURÍDICA

c. c. p. Archivo
jacc*dayb.

[Vertical column of handwritten signatures and initials on the right margin]



SISTEMA PARA EL DESARROLLO INTEGRAL DE LA FAMILIA DEL MUNICIPIO DE ZAPOPAN JALISCO

Notas a los Estados Financieros al 28 de Febrero 2021 De Gestión Administrativa.

1.- Introducción.

Los Estados Financieros de los Entes Públicos, proveen de Información financiera a los principales usuarios de la misma, a las instituciones fiscalizadoras y a los ciudadanos. El objetivo del presente documento es la revelación del contexto y de los aspectos económico-financieros más relevantes que influyeron en las decisiones del periodo, y que deberán ser considerados en la elaboración de los Estados Financieros para la comprensión de los mismos.

2.- Panorama Económico y Financiero.

El Sistema para el Desarrollo Integral de la Familia del Municipio de Zapopán, Jalisco opera bajo unas condiciones económicas-financieras estables, las cuales han influido en que el organismo trabajó en forma sistemática y en base a los programas institucionales que se operan anualmente.

3.- Autorización e Historia.

El Sistema para el Desarrollo Integral de la Familia del Municipio de Zapopan, Jalisco, con personalidad Jurídica y patrimonio propio, nace con base al decreto de creación No. 12036 del mes de abril de 1985.

4.-Organización y Objeto Social.

a).-Objetivo General.

Desarrollar e implementar estrategias innovadoras que se integren a un servicio metropolitano de asistencia social, así como fortalecer los programas existentes con el fin de atender realidades específicas de personas y grupos en situación de vulnerabilidad a través de la vinculación institucional y la participación ciudadana.

b).-Objetivos Particulares.

- 1.- Hacer uso eficiente de los recursos materiales humanos y financieros.
- 2.- Implementar nuevas estrategias de incorporación de la sociedad civil e iniciativa privada en los programas y servicios.
- 3.- Establecer mecanismos de monitoreo y evaluación que garanticen el cumplimiento del modelo de atención.
- 4.- Incrementar el voluntariado activo a nivel municipal.
- 5.- Reestructurar el modelo de atención del Sistema DIF Zapopan, hacia uno transversal, metropolitano e institucional.

[Handwritten signatures and initials in blue ink on the right margin]



SISTEMA PARA EL DESARROLLO INTEGRAL DE LA FAMILIA DEL MUNICIPIO DE ZAPOPAN JALISCO

Notas a los Estados Financieros al 28 de Febrero 2021 De Gestión Administrativa.

5.- Misión.

Consolidar un Organismo Público Descentralizado a nivel municipal responsable de ejecutar políticas de asistencia social orientadas al combate, a la desigualdad y a la vulnerabilidad a través de generar autonomía económica, fortalecer los derechos humanos, ofrecer servicios de salud integral, fomentar la participación ciudadana y aplicar acciones preventivas.

6.- Visión.

Ofrecer un servicio con calidez, calidad y eficiencia que posicione al Sistema DIF Zapopán como eje central que transversalice el trabajo de los tres niveles de gobierno y las distintas dependencias municipales de la sociedad civil organizada.

7.- Valores.

- a) Inclusión.
- b) Vocación de Servicio.
- c) Apoyo y colaboración.
- d) Empatía.
- e) Solidaridad.

8.- Ejercicio Fiscal.

El Sistema para el Desarrollo Integral de la Familia del Municipio de Zapopán, Jalisco, realiza de acuerdo a lo que establece la Ley del Impuesto sobre la Renta en su Título II del Régimen de Personas Morales con fines no lucrativos, no estar sujeta al cálculo y pago de este impuesto. El Organismo solo está obligado a retener y enterar el ISR por salarios, ISR por arrendamiento, 10% de retenciones de honorarios profesionales e ISR por honorarios asimilables.



ESTADO DE SITUACION FINANCIERA
DE ENERO A MARZO DE 2021 Y DE ENERO A MARZO DE 2020

Hoja : 1 de 1
Hora : 04:18 p.m.
Fecha : 07/05/2021

ACTIVO	2021	2020	PASIVO	2021	2020
ACTIVO CIRCULANTE			PASIVO CIRCULANTE		
EFFECTIVO Y EQUIVALENTES	72,653,555.12	46,771,106.37	CUENTAS POR PAGAR A CORTO PLAZO	2,169,306.83	2,162,022.27
CAJA	13,228.72	16,469.00	PROVEEDORES POR PAGAR A CORTO PLAZO	104,731.86	138,764.33
BANCOS / TESORERIA	72,640,326.40	46,754,637.37	RETENCIONES Y CONTRIBUCIONES X PAGAR A C. PZO	2,087,074.24	1,535,102.22
			OTRAS CUENTAS POR PAGAR A CORTO PLAZO	-2,499.21	488,155.72
DERECHOS A RECIBIR EFECTIVO O EQUIVALENTES	1,704,605.52	677,071.20	DOCUMENTOS POR PAGAR A CORTO PLAZO	-0.00	-0.00
CUENTAS POR COBRAR A CORTO PLAZO	0.00	418,973.01	FORCION A CORTO PLAZO DE LA DEUDA PUBLICA A L	-0.00	-0.00
DEUDORES DIVERSOS POR COBRAR A CORTO PLAZO	1,576,186.62	130,079.29	TITULOS Y VALORES A CORTO PLAZO	-0.00	-0.00
DEUDORES POR ANT. DE TESORERIA A CORTO PLAZO	106,800.00	106,400.00	PASIVOS DIFERIDOS A CORTO PLAZO	-0.00	-0.00
OTROS DERECHOS A RECIBIR EFEC O EQUI A C.PZO	21,618.90	21,618.90	FONDOS Y BIENES DE TERCEROS EN ADMON Y/O GARA	-0.00	-0.00
DERECHOS A RECIBIR BIENES O SERVICIOS	13,688.00	475,804.72	PROVISIONES A CORTO PLAZO	9,779,923.84	9,403,968.16
ANT. A PROV. POR PRESTACION DE SERV A C PLAZO	13,688.00	475,804.72	OTRAS PROVISIONES A CORTO PLAZO	9,779,923.84	9,403,968.16
INVENTARIOS	0.00	0.00	OTROS PASIVOS A CORTO PLAZO	-0.00	-0.00
ALMACEN	574,997.66	1,144,421.76	TOTAL DE PASIVO CIRCULANTE	11,969,230.67	11,565,990.43
ALMACEN DE MATERIALES Y SUMINISTR. DE CONSUMO	574,997.66	1,144,421.76			
ESTIMACION DE PERDIDAS O DETERIORO DE ACTIVOS	0.00	0.00	PASIVO NO CIRCULANTE		
OTROS ACTIVOS CIRCULANTES	0.00	0.00	CUENTAS POR PAGAR A LARGO PLAZO	-0.00	-0.00
TOTAL DE ACTIVO CIRCULANTE	74,946,846.30	49,068,404.05	DOCUMENTOS POR PAGAR A LARGO PLAZO	-0.00	-0.00
ACTIVO NO CIRCULANTE			DEUDA PUBLICA A LARGO PLAZO	-0.00	-0.00
INVERSIONES FINANCIERAS A LARGO PLAZO	0.00	0.00	PASIVOS DIFERIDOS A LARGO PLAZO	-0.00	-0.00
DERECHOS A RECIBIR EFECTIVO O EQUIV A LARGO P	0.00	0.00	FONDOS Y BIENES DE TERCEROS EN ADMON Y/O GARA	-0.00	-0.00
BIENES INMUEBLES, INFRAESTRUCTURA Y CONTRUCCIO	0.00	0.00	PROVISIONES A LARGO PLAZO	-0.00	-0.00
BIENES MUEBLES	32,200,980.12	27,810,496.12	TOTAL DE PASIVO NO CIRCULANTE	-0.00	-0.00
MOBILIARIO Y EQUIPO DE ADMINISTRACION	13,948,551.93	11,415,713.13	TOTAL DE PASIVO	11,969,230.67	11,565,990.43
MOBILIARIO Y EQUIPO EDUCACIONAL Y RECREATIVO	4,033,928.27	3,427,823.87	HACIENDA PUBLICA/ PATRIMONIO		
EQUIPO E INSTRUMENTAL MEDICO Y DE LABORATORIO	1,610,367.99	1,599,106.80	HACIENDA PUBLICA/PATRIMONIO CONTRIBUIDO	-0.00	-0.00
EQUIPO DE TRANSPORTE	10,828,448.68	10,376,574.68	APORTACIONES	-0.00	-0.00
MAQUINARIA, OTROS EQUIPOS Y HERRAMIENTAS	1,779,683.25	991,277.64	DONACIONES DE CAPITAL	-0.00	-0.00
ACTIVOS INTANGIBLES	2,220,473.08	2,220,473.08	ACTUALIZACION DE LA HACIENDA PUBLICA/ PATRIMO	-0.00	-0.00
SOFTWARE	2,220,473.08	2,220,473.08	HACIENDA PUBLICA/PATRIMONIO GENERADO	78,854,968.10	51,811,822.95
DEPRECIACIONES, DETERIORO Y AMORT. ACUM DE BI	-18,544,100.73	-15,721,559.87	RESULTADOS DEL EJERCICIO(AHORRO/DESAHORRO)	11,577,845.44	-6,734,101.79
DEPRECIACION ACUMULADA DE BIENES MUEBLES	-18,526,363.11	-15,721,559.87	RESULTADOS DE EJERCICIOS ANTERIORES	67,277,122.66	58,605,924.74
AMORTIZACION ACUM. DE ACTIVOS INTANGIBLES	-17,737.62	0.00	REVALUOS	-0.00	-0.00
ACTIVOS DIFERIDOS	0.00	0.00	RESERVAS	-0.00	-0.00
ESTIMACION POR PERDIDAS O DETERIORO DE ACTIVO	0.00	0.00	RECTIFICACIONES DE RESULTADOS EJERC ANTERIORE	-0.00	-0.00
OTROS ACTIVOS NO CIRCULANTES	0.00	0.00	EXCESO O INSUFICIENCIA EN LA ACTUAL DE LA HAC	-0.00	-0.00
TOTAL DE ACTIVO NO CIRCULANTE	15,877,352.47	14,309,409.33	RESULTADO POR POSICION MONETARIA	-0.00	-0.00
TOTAL DE ACTIVO	90,824,198.77	63,377,813.38	RESULTADO POR TENENCIA DE ACTIVOS NO MONETARI	-0.00	-0.00
			TOTAL DE HACIENDA PUBLICA/ PATRIMONIO	78,854,968.10	51,811,822.95
			TOTAL DE PASIVO + PATRIMONIO	90,824,198.77	63,377,813.38

* Bajo protesta de decir verdad declaramos que los Estados Financieros y sus notas, son razonablemente correctos y son responsabilidad del emisor

LCP. JUAN CRISOSTOMO RODRIGUEZ
SUSTENTA
JEFE DEPARTAMENTO DE RECURSOS
FINANCIEROS

LIC. OLGA MARIA ESPARZA CAMPA
DIRECTORA DE ADMINISTRACION Y
FINANZAS



ESTADO DE CAMBIOS EN LA SITUACIÓN FINANCIERA
DE ENERO A MARZO DE 2021

Hoja : 1 de 2
Hora : 04:18 p.m.
Fecha : 07/05/2021

CONCEPTO	ORIGEN	APLICACIÓN
ACTIVO	769,810.66	15,472,832.92
ACTIVO CIRCULANTE	17,059.99	15,311,496.33
EFFECTIVO Y EQUIVALENTES	0.00	13,635,296.26
CAJA	0.00	0.00
BANCOS / TESORERIA	0.00	13,635,296.26
DERECHOS A RECIBIR EFECTIVO O EQUIVALENTES	0.00	1,676,200.07
DEUDORES DIVERSOS POR COBRAR A CORTO PLAZO	0.00	1,569,399.79
DEUDORES POR ANT. DE TESORERIA A CORTO PLAZO	0.00	106,800.28
OTROS DERECHOS A RECIBIR EFEC O EQUI A C.PZO	0.00	0.00
DERECHOS A RECIBIR BIENES O SERVICIOS	0.00	0.00
ANT. A PROV. POR PRESTACION DE SERV A C PLAZO	0.00	0.00
INVENTARIOS	0.00	0.00
ALMACEN	17,059.99	0.00
ALMACEN DE MATERIALES Y SUMINISTR. DE CONSUMO	17,059.99	0.00
ESTIMACION DE PERDIDAS O DETERIORO DE ACTIVOS	0.00	0.00
OTROS ACTIVOS CIRCULANTES	0.00	0.00
ACTIVO NO CIRCULANTE	752,750.67	161,336.59
INVERSIONES FINANCIERAS A LARGO PLAZO	0.00	0.00
DERECHOS A RECIBIR EFECTIVO O EQUIV A LARGO P	0.00	0.00
BIENES INMUEBLES,INFRAESTRUCTURA Y CONTRUCCIO	0.00	0.00
BIENES MUEBLES	0.00	161,336.59
MOBILIARIO Y EQUIPO DE ADMINISTRACION	0.00	139,356.60
MOBILIARIO Y EQUIPO EDUCACIONAL Y RECREATIVO	0.00	0.00
EQUIPO E INSTRUMENTAL MEDICO Y DE LABORATORIO	0.00	0.00
EQUIPO DE TRANSPORTE	0.00	0.00
MAQUINARIA, OTROS EQUIPOS Y HERRAMIENTAS	0.00	21,979.99
ACTIVOS INTANGIBLES	0.00	0.00
SOFTWARE	0.00	0.00
DEPRECIACIONES, DETERIORO Y AMORT. ACUM DE BI	752,750.67	0.00
DEPRECIACION ACUMULADA DE BIENES MUEBLES	735,013.05	0.00
AMORTIZACION ACUM. DE ACTIVOS INTANGIBLES	17,737.62	0.00
ACTIVOS DIFERIDOS	0.00	0.00
ESTIMACION POR PERDIDAS O DETERIORO DE ACTIVO	0.00	0.00
OTROS ACTIVOS NO CIRCULANTES	0.00	0.00
PASIVO	9,779,923.84	6,654,747.02
PASIVO CIRCULANTE	9,779,923.84	6,654,747.02
CUENTAS POR PAGAR A CORTO PLAZO	0.00	6,654,747.02
SERVICIOS PERSONALES POR PAGAR A CORTO PLAZO	0.00	0.01
PROVEEDORES POR PAGAR A CORTO PLAZO	0.00	597,959.79
RETENCIONES Y CONTRIBUCIONES X PAGAR A C. PZO	0.00	6,055,917.64
OTRAS CUENTAS POR PAGAR A CORTO PLAZO	0.00	869.58
DOCUMENTOS POR PAGAR A CORTO PLAZO	0.00	0.00
PORCION A CORTO PLAZO DE LA DEUDA PUBLICA A L	0.00	0.00
TITULOS Y VALORES A CORTO PLAZO	0.00	0.00
PASIVOS DIFERIDOS A CORTO PLAZO	0.00	0.00
FONDOS Y BIENES DE TERCEROS EN ADMON Y/O GARA	0.00	0.00
PROVISIONES A CORTO PLAZO	9,779,923.84	0.00
OTRAS PROVISIONES A CORTO PLAZO	9,779,923.84	0.00
OTROS PASIVOS A CORTO PLAZO	0.00	0.00

* Bajo protesta de decir verdad declaramos que los Estados Financieros y sus notas, son razonablemente correctos y son responsabilidad del emisor

LCP. JUAN CRISOSTOMO RODRIGUEZ
SUSTAITA
JEFE DEPARTAMENTO DE RECURSOS
FINANCIEROS

LIC. OLGA MARIA ESPARZA CAMPA
DIRECTORA DE ADMINISTRACION Y
FINANZAS



ESTADO DE CAMBIOS EN LA SITUACIÓN FINANCIERA
DE ENERO A MARZO DE 2021

Hoja : 2 de 2
Hora : 04:18 p.m.
Fecha : 07/05/2021

CONCEPTO	ORIGEN	APLICACIÓN
PASIVO NO CIRCULANTE	0.00	0.00
CUENTAS POR PAGAR A LARGO PLAZO	0.00	0.00
DOCUMENTOS POR PAGAR A LARGO PLAZO	0.00	0.00
DEUDA PUBLICA A LARGO PLAZO	0.00	0.00
PASIVOS DIFERIDOS A LARGO PLAZO	0.00	0.00
FONDOS Y BIENES DE TERCEROS EN ADMON Y/O GARA	0.00	0.00
PROVISIONES A LARGO PLAZO	0.00	0.00
HACIENDA PUBLICA/ PATRIMONIO	11,577,845.44	0.00
HACIENDA PUBLICA/PATRIMONIO CONTRIBUIDO	0.00	0.00
APORTACIONES	0.00	0.00
DONACIONES DE CAPITAL	0.00	0.00
ACTUALIZACION DE LA HACIENDA PUBLICA/ PATRIMO	0.00	0.00
HACIENDA PUBLICA/PATRIMONIO GENERADO	11,577,845.44	0.00
RESULTADOS DEL EJERCICIO(AHORRO/DESAHORRO)	2,905,772.59	0.00
AHORRO O DESAHORRO DEL EJERCICIO	2,905,772.59	0.00
RESULTADOS DE EJERCICIOS ANTERIORES	8,672,072.85	0.00
RESULTADOS DE EJERCICIOS ANTERIORES	8,672,072.85	0.00
REVALUOS	0.00	0.00
RESERVAS	0.00	0.00
RECTIFICACIONES DE RESULTADOS EJERC ANTERIORE	0.00	0.00
EXCESO O INSUFICIENCIA EN LA ACTUAL DE LA HAC	0.00	0.00
RESULTADO POR POSICION MONETARIA	0.00	0.00
RESULTADO POR TENENCIA DE ACTIVOS NO MONETARI	0.00	0.00

* Bajo protesta de decir verdad declaramos que los Estados Financieros y sus notas, son razonablemente correctos y son responsabilidad del emisor

LCP. JUAN CRISOSTOMO RODRIGUEZ
SUSTAITA
JEFE DEPARTAMENTO DE RECURSOS
FINANCIEROS

LIC. OLGA MARIA ESPARZA CAMPA
DIRECTORA DE ADMINISTRACION Y
FINANZAS



ESTADO DE ACTIVIDADES
DE ENERO A MARZO DE 2021 Y DE ENERO A MARZO DE 2020

Hoja : 1 de 2
Hora : 04:18 p.m.
Fecha : 07/05/2021

	2021	2020
INGRESOS Y OTROS BENEFICIOS		
INGRESOS DE GESTION	492,313.00	2,481,719.94
IMPUESTOS	-0.00	-0.00
CUOTAS Y APORTACIONES DE SEGURIDAD SOCIAL	-0.00	-0.00
CONTRIBUCIONES Y MEJORAS	-0.00	-0.00
DERECHOS	-0.00	-0.00
PRODUCTOS DE TIPO CORRIENTE	-0.00	-0.00
APROVECHAMIENTOS DE TIPO CORRIENTE	-0.00	-0.00
INGRESOS POR VENTA DE BIENES Y SERVICIOS	492,313.00	2,481,719.94
INGRESOS NO COMPRENDIDOS EN LAS FRACC DE LEY	-0.00	-0.00
PARTICIPACIONES, APORTACIONES, TRANSFERENCIAS	85,523,211.94	63,579,636.27
PARTICIPACIONES Y APORTACIONES	-0.00	-0.00
TRANSFERENCIAS, ASIGNACIONES, SUBSIDIOS Y OTRAS	85,523,211.94	63,579,636.27
OTROS INGRESOS Y BENEFICIOS	786,560.21	676,610.15
INGRESOS FINANCIEROS	381,035.10	530,976.99
INCREMENTO POR VARIACION DE INVENTARIOS	-0.00	-0.00
DISMIN DEL EXCE DE ESTIMACIONES POR PERD. DET	-0.00	-0.00
DISMINUCION DEL EXCESO DE PROVISIONES	-0.00	-0.00
OTROS INGRESOS Y BENEFICIOS VARIOS	405,525.11	145,633.16
TOTAL DE INGRESOS Y OTROS BENEFICIOS	86,802,085.15	66,737,966.36
GASTOS Y OTRAS PERDIDAS		
GASTOS DE FUNCIONAMIENTO	62,104,678.73	62,281,442.14
SERVICIOS PERSONALES	60,100,930.49	58,064,108.05
MATERIALES Y SUMINISTROS	954,746.40	2,222,760.01
SERVICIOS GENERALES	1,049,001.84	1,994,574.08
TRANSFERENCIAS, ASIGNACIONES, SUBSIDIOS Y OTR	2,586,886.47	1,456,723.75
TRANSFERENCIAS INTERNAS Y ASIGNACIONES AL SEC	0.00	0.00
TRANSFERENCIAS AL RESTO DEL SECTOR PUBLICO	0.00	0.00
SUBSIDIOS Y SUBVENCIONES	0.00	0.00
AYUDAS SOCIALES	2,586,886.47	1,456,723.75
PENSIONES Y JUBILACIONES	0.00	0.00
TRANSFERENCIAS A FIDEICOMISOS, MANDATOS Y CON	0.00	0.00
TRANSFERENCIAS A LA SEGURIDAD SOCIAL	0.00	0.00
DONATIVOS	0.00	0.00
TRANSFERENCIAS AL EXTERIOR	0.00	0.00
PARTICIPACIONES Y APORTACIONES	0.00	0.00
PARTICIPACIONES	0.00	0.00
APORTACIONES	0.00	0.00
CONVENIOS	0.00	0.00
INTERESES, COMISIONES Y OTROS GASTOS DEUDA PU	0.00	0.00
INTERESES DE LA DEUDA PUBLICA	0.00	0.00
COMISIONES DE LA DEUDA PUBLICA	0.00	0.00
GASTOS DE LA DEUDA PUBLICA	0.00	0.00
COSTO POR COVERTURAS	0.00	0.00
APOYOS FINANCIEROS	0.00	0.00
OTROS GASTOS Y PERDIDAS EXTRAORDINARIAS	10,532,674.51	9,793,902.26

* Bajo protesta de decir verdad declaramos que los Estados Financieros y sus notas, son razonablemente correctos y son responsabilidad del emisor

LCP. JUAN CRISOSTOMO RODRIGUEZ
SUSTAITA
JEFE DEPARTAMENTO DE RECURSOS
FINANCIEROS

LIC. OLGA MARIA ESPARZA CAMPA
DIRECTORA DE ADMINISTRACION Y
FINANZAS



E S T A D O D E A C T I V I D A D E S
DE ENERO A MARZO DE 2021 Y DE ENERO A MARZO DE 2020

Hoja : 2 de 2
Hora : 04:18 p.m.
Fecha : 07/05/2021

ESTIMACIONES, DEPREC, DETER, AMORT, PROVISIONE	752,750.67	389,934.10
PROVISIONES	9,779,923.84	9,403,968.16
DISMINUCION DE INVENTARIOS	0.00	0.00
AUMENTO POR INSUFICIENCIA DE ESTIMACIONES POR	0.00	0.00
AUMENTO POR INSUFICIENCIA DE PROVISIONES	0.00	0.00
OTROS GASTOS	0.00	0.00
INVERSION PUBLICA	0.00	0.00
INVENRSION PUBLICA NO CAPITALIZABLE	0.00	0.00
TOTAL DE GASTOS Y OTRAS PERDIDAS	75,224,239.71	73,532,068.15
AHORRO / DESAHORRO NETO DEL EJERCICIO	11,577,845.44	-6,794,101.79

* Bajo protesta de decir verdad declaramos que los Estados Financieros y sus notas, son razonablemente correctos y son responsabilidad del emisor

LCP. JUAN CRISOSTOMO RODRIGUEZ
SUSTAITA
JEFE DEPARTAMENTO DE RECURSOS
FINANCIEROS

LIC. OLGA MARIA ESPARZA CAMPA
DIRECTORA DE ADMINISTRACION Y
FINANZAS



ESTADO DE FLUJOS DE EFECTIVO
MARZO / 2021 Y 2020

Hoja : 1 de 2
Hora : 04:19 p.m.
Fecha : 07/05/2021

Fecha : 07/05/2021

CONCEPTO	2021	2020
Flujos de Efectivo de las Actividades de Operación		
Origen	42,747,679.69	22,041,881.11
Impuestos	0.00	0.00
Contribuciones de mejoras	0.00	0.00
Derechos	0.00	0.00
Productos de Tipo Corriente	0.00	0.00
Aprovechamientos de Tipo Corriente	0.00	0.00
Ingresos por Ventas de Bienes y Servicios Producidos en Establecimientos de Gob	254,766.00	732,444.33
Otras Contribuciones Causadas en Ejercicio Anteriores	0.00	0.00
Participaciones y Aportaciones	0.00	0.00
Participaciones	0.00	0.00
Aportaciones	0.00	0.00
Convenios	0.00	0.00
Transferencias, Asignaciones, y Subsidios y Otras ayudas	42,109,446.56	21,166,123.07
Transferencias Internas y Asignaciones al Sector Público	0.00	0.00
Transferencias al Resto del Sector Público	0.00	0.00
Subsidios y Subvenciones	41,836,923.36	21,142,857.10
Ayudas Sociales	272,523.20	23,265.97
Pensiones y Jubilaciones	0.00	0.00
Transferencias a Fideicomisos, Mandatos y Análogos	0.00	0.00
Otros Ingresos	383,467.13	143,313.71
Aplicación	23,976,620.35	20,976,472.85
Servicios Personales	21,670,931.23	19,516,188.04
Materiales y Suministros	467,200.89	882,077.95
Servicios Generales	625,275.43	327,213.09
Transferencias, Asignaciones y Subsidios y Otras Ayudas	1,213,212.80	250,993.77
Transferencias Internas y Asignaciones al Sector Público	0.00	0.00
Transferencias al Resto del Sector Público	0.00	0.00
Subsidios y Subvenciones	0.00	0.00
Ayudas Sociales	1,213,212.80	250,993.77
Pensiones y Jubilaciones	0.00	0.00
Transferencias a Fideicomisos, Mandatos y Análogos	0.00	0.00
Transferencias al Exterior	0.00	0.00
Participaciones y Aportaciones	0.00	0.00
Participaciones	0.00	0.00
Aportaciones	0.00	0.00
Convenios	0.00	0.00
Flujos netos de Efectivo por Actividades de Operación	18,771,059.34	1,065,406.26
Flujos de Efectivo de las Actividades de Inversión		
Origen	126,763.27	198,053.45
Contribuciones de Capital	0.00	0.00
Venta de Activos Físicos	0.00	0.00
Otros	126,763.27	198,053.45
Aplicación	858.40	2,663.36
Bienes Inmuebles y Muebles	0.00	0.00
Construcciones en Proceso (Obra Pública)	0.00	0.00
Otros	858.40	2,663.36
Flujos Netos de Efectivo por Actividades de Inversión	125,904.87	195,390.09
Flujo de Efectivo de las Actividades de Financiamiento		
Origen	-5,259,333.27	-4,124,499.75
Endeudamiento Neto	0.00	0.00
Interno	0.00	0.00
Externo	0.00	0.00
Incremento de Otros Pasivos	-3,570,170.10	-3,676,783.69
Disminución de Activos Financieros	-1,689,163.17	-447,716.06
Aplicación	0.00	0.00
Incremento de Activos Financieros	0.00	0.00
Servicios de la Deuda	0.00	0.00
Interno	0.00	0.00
Externo	0.00	0.00
Disminución de Otros Pasivos	0.00	0.00
Flujos netos de Efectivo por Actividades de Financiamiento	-5,259,333.27	-4,124,499.75

* Bajo protesta de decir verdad declaramos que los Estados Financieros y sus notas, son razonablemente correctos y son responsabilidad del emisor

LCP. JUAN CRISOSTOMO RODRIGUEZ
SUSTAITA
JEFE DEPARTAMENTO DE RECURSOS
FINANCIEROS

LIC. OLGA MARIA ESPARZA CAMPA
DIRECTORA DE ADMINISTRACION Y
FINANZAS

ESTADO DE FLUJOS DE EFECTIVO
MARZO / 2021 Y 2020

Hoja : 2 de 2
Hora : 04:19 p.m.
Fecha : 07/05/2021

Fecha : 07/05/2021

CONCEPTO	2021	2020
Incremento/Disminución Neta en el Efectivo y Equivalentes al Efectivo	13,637,630.94	-2,863,701.40
Efectivo y Equivalentes al Efectivo al Inicio del Ejercicio (1)	59,015,924.18	49,634,807.77
Efectivo y Equivalentes al Efectivo al Final del Ejercicio (1)	72,653,555.12	46,771,106.37

Nota

decir verdad declaramos que los Estados Financieros y sus notas, son razonablemente correctos y son responsabilidad del emisor

* Bajo protesta de

LCP. JUAN CRISOSTOMO RODRIGUEZ
SUSTAITA
JEFE DEPARTAMENTO DE RECURSOS
FINANCIEROS

LIC. OLGA MARIA ESPARZA CAMPA
DIRECTORA DE ADMINISTRACION Y
FINANZAS

DIF ZAPOPAN

ct9400-B

Unix-Heip



SISTEMA PARA EL DESARROLLO INTEGRAL DE LA FAMILIA DEL MUNICIPIO DE ZAPOPAN JALISCO
AV. LAURELES #1151, COL. E.J.FOVISSSTE ZAPOPAN
DMZ610817LH6

Hoja : 1 de 2
Hora : 04:19 p.m.
Fecha : 07/05/2021

ESTADO DE VARIACIONES EN EL PATRIMONIO (CONAC)
DE ENERO A MARZO DE 2021 Y DE ENERO A DICIEMBRE DE 2020

Concepto	Patrimonio Contribuido	Patrimonio Generado de Ejercicios Anteriores	Patrimonio Generado del Ejercicio	Ajustes por Cambios de Valor	TOTAL
Hacienda publica/Patrimonio contribuido Neto 2020	0.00	0.00	0.00	0.00	0.00
Aportaciones 2020	0.00	0.00	0.00	0.00	0.00
Donaciones de Capital 2020	0.00	0.00	0.00	0.00	0.00
Actualización de la Hacienda Pública/Patrimonio 2020	0.00	0.00	0.00	0.00	0.00
Hacienda pública/Patrimonio Generado Neto 2020	0.00	58,605,049.81	8,672,072.85	0.00	67,277,122.66
Resultados del Ejercicio Ahorro/Desahorro	0.00	0.00	8,672,072.85	0.00	8,672,072.85
Resultados de Ejercicios Anteriores	0.00	58,605,049.81	0.00	0.00	58,605,049.81
Revalúos	0.00	0.00	0.00	0.00	0.00
Reservas	0.00	0.00	0.00	0.00	0.00
Rectificaciones de Resultados de Ejercicios Anteriores	0.00	0.00	0.00	0.00	0.00
Exceso o Insuficiencia en la Actualiza de la Hacienda	0.00	0.00	0.00	0.00	0.00
Resultados por Posición Monetaria	0.00	0.00	0.00	0.00	0.00
Resultado por Tenencia de Activos no Monetarios	0.00	0.00	0.00	0.00	0.00
Hacienda Pública/Patrimonio Neto Final 2020	0.00	58,605,049.81	8,672,072.85	0.00	67,277,122.66
Cambios Hacienda pública/Patrimonio contribuido Neto 2021	0.00	0.00	0.00	0.00	0.00
Aportaciones 2021	0.00	0.00	0.00	0.00	0.00
Donaciones de capital 2021	0.00	0.00	0.00	0.00	0.00
Actualización de la Hacienda Pública/Patrimonio Neto2021	0.00	0.00	0.00	0.00	0.00
Variaciones de la Hacienda pública/Patrimonio Generado	0.00	0.00	11,577,845.44	0.00	11,577,845.44
Resultados del Ejercicio Ahorro/Desahorro	0.00	0.00	11,577,845.44	0.00	11,577,845.44
Resultados de Ejercicios Anteriores	0.00	0.00	0.00	0.00	0.00
Revalúos	0.00	0.00	0.00	0.00	0.00
Reservas	0.00	0.00	0.00	0.00	0.00
Rectificaciones de Resultados de Ejercicios Anteriores	0.00	0.00	0.00	0.00	0.00

* Bajo protesta de decir verdad declaramos que los Estados Financieros y sus notas, son razonablemente correctos y son responsabilidad del emisor

LCP. JUAN CRISOSTOMO RODRIGUEZ SUSTAITA
JEFE DEPARTAMENTO DE RECURSOS

LIC. OLGA MARIA ESPARZA CAMPA
DIRECTORA DE ADMINISTRACION Y FINANZAS

DIF ZAPOPAN

Unix-Help

ct5120-A



SISTEMA PARA EL DESARROLLO INTEGRAL DE LA FAMILIA DEL MUNICIPIO DE ZAPOPAN JALISCO
AV. LAURELES #1151, COL. E.J.FOVISSSTE ZAPOPAN
DMZ610817LH6

ESTADO DE VARIACIONES EN EL PATRIMONIO (CONAC)
DE ENERO A MARZO DE 2021 Y DE ENERO A DICIEMBRE DE 2020

Hoja : 2 de 2
Hora : 04:19 p.m.
Fecha : 07/05/2021

Concepto	Patrimonio Contribuido	Patrimonio Generado de Ejercicios Anteriores	Patrimonio Generado del Ejercicio	Ajustes por Cambios de Valor	TOTAL
Cambios en el Exceso o Insuficiencia en la Actualiza de la	0.00	0.00	0.00	0.00	0.00
Resultados por Posición Monetaria	0.00	0.00	0.00	0.00	0.00
Resultado por Tenencia de Activos no Monetarios	0.00	0.00	0.00	0.00	0.00
Hacienda Pública/Patrimonio Neto Final 2021	0.00	58,605,049.81	20,249,918.29	0.00	78,854,968.10

* Bajo protesta de decir verdad declaramos que los Estados Financieros y sus notas, son razonablemente correctos y son responsabilidad del emisor

LCP. JUAN CRISOSTOMO RODRIGUEZ SUSTAITA
JEFE DEPARTAMENTO DE RECURSOS

LIC. OLGA MARIA ESPARZA CAMPA
DIRECTORA DE ADMINISTRACION Y FINANZAS

DIF ZAPOPAN

Unix-Help

ct5120-A

A) NOTAS AL ESTADO DE SITUACIÓN FINANCIERA

El siguiente desglose de el Estado de Situación Financiera se prepara para cumplir con las disposiciones legales a que está sujeto como entidad de la Administración Pública Paramunicipal. Su finalidad es mostrar información relativa a los recursos y obligaciones del Ente al cierre del periodo del 31 de Marzo de 2021.

ACTIVO CIRCULANTE

1111 EFECTIVO Y EQUIVALENTES

Recursos a corto plazo de gran liquidez que son fácilmente convertibles en importes determinados de efectivo, estando sujetos a un riesgo mínimo de cambio en su valor.

CUENTA	TIPO	IMPORTE
1111	CAJA GENERAL	\$ 13,229
TOTAL		\$ 13,229

1112 BANCOS/TESORERIA

Representa el monto de efectivo disponible propiedad del ente público, en instituciones bancarias.

NOMBRE / TIPO	NUMERO DE CUENTA	IMPORTE
BBVA / CHEQUES	103344207	\$ 13,311
BANSI / CHEQUES	97196184	\$ 1,856
HSBC / CHEQUES	4053099461	\$ 24,685
SANTANDER / CHEQUE	65503515987	\$ 18,592
SANTANDER / CHEQUE	65503515939	\$ 21,730
SANTANDER / CHEQUE	65503516033	\$ 70,736,763
BANAMEX	641514	\$ 190,393
CITIBANAMEX / CHEQUE PRODUCTIVA	7228906	\$ 519,574
CITIBANAMEX / CHEQUE PRODUCTIVA	7084009	\$ 970,577
CITIBANAMEX / CHEQUE PRODUCTIVA	7178356	\$ 67
CITIBANAMEX / CHEQUE PRODUCTIVA	7367752	\$ 142,159
CITIBANAMEX / CHEQUE PRODUCTIVA	7271909	\$ 620
TOTAL		\$ 72,640,326

1123 DEUDORES DIVERSOS POR COBRAR A CORTO PLAZO

Representa el monto de los derechos de cobro a favor del ente público por responsabilidades y gastos por comprobar, entre otros.

DEUDOR	ANTIGÜEDAD	OBSERVACIÓN	IMPORTE
VARGAS TORRES MARIA ESTHER SALOME	Marzo 2021	Egreso de Pupila	\$ 14,239
GUTIERREZ AMEZCUA ROSA HILDA	Marzo 2021	Medicamento para pupilo	\$ 3,197
VARGAS TORRES MARIA ESTHER SALOME	Marzo 2021	Medicamento para pupilo	\$ 1,600
JAUREGUI ARANA ANA KATYUSKA	Marzo 2021	Medicamento y Uniforme para pupilo	\$ 7,900
VILLAREAL CASTAÑEDA BERTHA LETICIA	Marzo 2021	Medicamento para pupilo	\$ 3,900
GARCIA DURON ROCIO MIREYA	Marzo 2021	Medicamento para pupilo	\$ 8,350
PEREZ VILLA YADIRA NOEMI	Marzo 2021	Apoyo a personas con Discapacidad	\$ 1,500,000
CHAVE LEMUS IRAIS	Marzo 2021	Medicamento para pupilo	\$ 10,180
HERRERA LOPEZ ANA ISABEL	Marzo 2021	Medicamento para pupilo	\$ 19,300

LOPEZ PEREZ MARCIA BERENICE	Marzo 2021	Medicamento para pupilo	\$ 2,200
CHAPOY GOMEZ ARLETTE	Marzo 2021	Pastel y Gelatina para pupilo	\$ 2,331
ESCALANTE VAZQUEZ MIGUEL	Febrero 2021	Pago de Predial de casa providencia	\$ 2,233
GONZALEZ RICO ABRAHAM	Febrero 2021	Medicamento para pupilo	\$ 757
TOTAL			\$ 1,576,187

1125 DEUDORES POR ANT. DE TESORERIA A CORTO PLAZO

Representa el monto de anticipos por parte de la Tesorería a sus Areas y Direcciones como Fondo Revolvente

DEUDOR	IMPORTE
DEPARTAMENTO DE SISTEMAS Y MODELO DE ATENCION	\$ 3,000
OFICINA DE DIRECCION JURIDICA	\$ 5,000
JEFATURA DE RELACIONES PUBLICAS	\$ 2,000
DIRECCIÓN DE PROGRAMAS	\$ 10,000
RECURSOS FINANCIEROS	\$ 15,000
COORDINACION DE ADQUISICIONES	\$ 15,000
SERVICIOS GENERALES	\$ 20,000
MANTENIMIENTO VEHICULAR	\$ 20,000
OFICINA DIRECCIÓN DE SERVICIOS	\$ 5,000
PROMOCION Y DESARROLLO COMUNITARIO	\$ 5,000
DEPTO DE CENTRO METROPOLITANO DEL ADULTO MAYOR	\$ 1,800
DEPTO DE CENTROS DE ATENCIÓN	\$ 5,000
TOTAL	\$ 106,800

1129 OTROS DERECHOS A RECIBIR BIENES Y SERVICIOS A CORTO PLAZO

Representan los derechos de cobro originados en el desarrollo de las actividades del ente público, de los cuales se espera recibir una contraprestación representada en recursos, bienes o servicios; en un plazo menor o igual a doce meses, no incluidos en las cuentas anteriores.

PROVEEDOR	IMPORTE
CONTRATO DE GAS	\$ 21,619
TOTAL	\$ 21,619

1131 ANTICIPO A PROVEEDORES

Representa los anticipos entregados a proveedores por adquisición de bienes y prestación de servicios, previo a la recepción parcial o total, que serán exigibles en un plazo menor o igual a doce meses.

PROVEEDOR	ANTIGÜEDAD	OBSERVACIÓN	IMPORTE
JIMENEZ BANDA MARTIN	Noviembre 2020	Cristal Anti Ruido Ref. EGK. 0376	\$ 13,688
TOTAL			\$ 13,688

1151 ALMACEN DE MATERIALES Y SUMINISTROS DE CONSUMO

Representa el valor de la existencia toda clase de materiales y suministros de consumo, requeridos para la prestación de bienes y servicios y para el desempeño de las actividades administrativas del ente público.

ALMACEN	IMPORTE
ALMACEN DE DONATIVOS	\$ 574,998
TOTAL	\$ 574,998

ACTIVO NO CIRCULANTE

Las inversiones en inmuebles, maquinaria y equipo que se presentan en el Estado de Situación Financiera se integran a continuación:

1241 MOBILIARIO Y EQUIPO DE ADMINISTRACIÓN

Representa el monto de toda clase de mobiliario y equipo de administración, bienes informáticos y equipo de cómputo, bienes artísticos, obras de arte, objetos valiosos y otros elementos coleccionables. Así como también las refacciones mayores correspondientes a este concepto. Incluye los pagos por adjudicación, expropiación e indemnización de bienes muebles a favor del Gobierno.

CUENTA	TIPO DE ACTIVO	IMPORTE
1241.1.01	MUEBLES DE OFICINA Y ESTANTERÍA	\$ 2,702,627
1241.2.01	MUEBLES EXCEPTO DE OFICINA	\$ 827,514
1241.3.01	EQUIPO DE COMPUTO Y TECNOLOGIAS DE LA INF	\$ 7,027,932
1241.9.01	OTROS MOBILIARIOS Y EQUIPOS DE ADMÓN.	\$ 3,390,479
TOTAL		\$ 13,948,552

1242 MOBILIARIO Y EQUIPO EDUCACIONAL Y RECREATIVO

Representa el monto de equipos educacionales y recreativos. Incluye refacciones y accesorios mayores correspondientes a estos activos.

CUENTA	TIPO DE ACTIVO	IMPORTE
1242.1.01	EQUIPOS Y APARATOS AUDIOVISUALES	\$ 1,056,252
1242.2.01	APARATOS DEPORTIVOS	\$ 533,786
1242.3.01	CAMARAS FOTOGRAFICAS Y DE VIDEO	\$ 297,513
1242.9.01	OTRO MOBILIARIO Y EQUIPO EDUCACIONAL	\$ 2,146,377
TOTAL		\$ 4,033,928

1243 EQUIPO E INSTRUMENTAL MEDICO Y DE LABORATORIO

Representa el monto de equipo e instrumental médico y de laboratorio requerido para proporcionar los servicios médicos, hospitalarios y demás actividades de salud e investigación científica y técnica. Incluye refacciones y accesorios mayores correspondientes a estos activos.

CUENTA	TIPO DE ACTIVO	IMPORTE
1242.1.01	EQUIPO MEDICO Y DE LABORATORIO	\$ 1,610,368
TOTAL		\$ 1,610,368

1244 EQUIPO DE TRANSPORTE

Representa el monto de toda clase de equipo de transporte terrestre, ferroviario, aéreo, aeroespacial, marítimo, lacustre, fluvial y auxiliar de transporte. Incluye refacciones y accesorios mayores correspondientes a estos activos.

CUENTA	TIPO DE ACTIVO	IMPORTE
1244.1.01	VEHICULOS Y EQUIPO DE TRANSPORTE	\$ 10,686,847
1244.2.01	CARROCERIAS Y REMOLQUES	\$ 141,601
TOTAL		\$ 10,828,449

1246 MAQUINARIA, OTROS EQUIPOS Y HERRAMIENTAS

Representa el monto de toda clase de maquinaria y equipo no comprendidas en las cuentas anteriores. Incluye refacciones y accesorios mayores correspondientes a estos activos.

CUENTA	TIPO DE ACTIVO	IMPORTE
1246.2.01	MAQUINARIA Y EQUIPO INDUSTRIAL	\$ 109,591
1246.4.01	SISTEMA DE AIRE ACONDICIONADO	\$ 178,757
1246.5.01	EQUIPO DE COMUNICACIÓN	\$ 241,183
1246.6.01	EQUIPO DE GENERACION ELECTRICA	\$ 28,768
1246.7.01	HERRAMIENTAS Y MAQUINAS-HERRAMIENTAS	\$ 1,168,748
1246.9.01	OTROS EQUIPOS	\$ 52,636
TOTAL		\$ 1,779,683

1251 SOFTWARE

Representa el monto de paquetes y programas de informática, para ser aplicados en los sistemas administrativos y operativos computarizados del ente público.

CUENTA	TIPO DE ACTIVO	IMPORTE
1251.01	VALOR HISTORICO SOFTWARE	\$ 2,220,473
TOTAL		\$ 2,220,473

1263 DEPRECIACIÓN ACUMULADA DE BIENES

Representa el monto de la depreciación de bienes muebles, de acuerdo a los lineamientos que emita el CONAC. Integra los montos acumulados de ejercicios fiscales anteriores.

CUENTA	TIPO DE ACTIVO	IMPORTE
1263.1	DEP. ACUMULADA MUEBLES DE OFICINA	\$ 1,724,765
1263.2	DEP. ACUMULADA EQUIPO DE COMPUTO	\$ 4,995,816
1263.4	DEP. ACUMULADA VEHICULOS Y EQ. DE TRANSP.	\$ 9,629,994
1263.5	DEP. ACUMULADA HERRAMIENTAS	\$ 268,323
1263.6	DEP. ACUMULADA EQUIPO MÉDICO Y DE LAB.	\$ 553,456
1263.7	DEP. ACUMULADA DE OTROS	\$ 1,354,009
TOTAL		\$ 18,526,363

PASIVO CIRCULANTE

Representa los adeudos con proveedores derivados de operaciones del Sistema para el Desarrollo Integral de la Familia del Municipio de zapopan, con vencimiento menor o igual a doce meses.

2112 PROVEEDORES POR PAGAR A CORTO PLAZO

2112 PROVEEDORES POR PAGAR A CORTO PLAZO

Representa los adeudos con proveedores derivados de operaciones del ente público, con vencimiento menor o igual a doce meses.

PROVEEDOR	OBSERVACIONES	IMPORTE
DAFCOM SA DE CV	Marzo 2021	3,336.16
DISTRIBUIDORA CRISSEL SA DE CV	Marzo 2021	13,385.12
MAYOREO FERRETERO ATLAS SA DE CV	Marzo 2021	5,302.85
SERVICIOS PRECIADO SA DE CV	Marzo 2021	1,225.19
RAUL COVARRUBIAS COVARRUBIAS	Marzo 2021	44,763.00
FRUTAS Y VERDURAS DE CALIDAD M&M, S.A. DE C. V.	Marzo 2021	11,776.91
ORTEGA SAUCEDO DANIEL ALEJANDRO	Marzo 2021	5,043.29
COMERCIALIZADORA BOSQUES, S.A. DE C.V.	Marzo 2021	19,892.37
VARIOS	Ejercicios Anteriores	6.91
TOTAL		\$ 104,732

2117 IMPUESTOS Y CONTRIBUCIONES POR PAGAR A CORTO PLAZO

Representa el monto de las retenciones efectuadas a contratistas y a proveedores de bienes y servicios, las retenciones sobre las remuneraciones realizadas al personal, así como las contribuciones por pagar, entre otras, cuya liquidación se prevé realizar en un plazo menor o igual a doce meses.

CONCEPTO	OBSERVACIONES	IMPORTE
I.S.R. POR SUELDOS Y SALARIOS	Equivala a las retenciones del mes de Marzo 2021	\$ 2,088,212
SUBSIDIO AL EMPLEO	Equivala a las retenciones del mes de Marzo 2021	-\$ 4,244
I.S.R. POR HONORARIOS ASIMILABLES	Equivala a las retenciones del mes de Marzo 2021	\$ 3,106
TOTAL		\$ 2,087,074

2119 OTRAS CUENTAS POR PAGAR A CORTO PLAZO

Representa el monto de los adeudos del ente público, que deberá pagar en un plazo menor o igual a doce meses, no incluidas en las cuentas anteriores.

CONCEPTO	CUENTA	OBSERVACIONES	IMPORTE
PENSIONES DEL ESTADO	2119.01.0001	2da de Marzo 2021	-\$ 2,301
SINDICATO SESDZ	2119.01.0022	2da de Marzo 2021	-\$ 198
TOTAL			-\$ 2,499

B) NOTAS DE ESTADO DE ACTIVIDADES

El importe corresponde al total de ingresos propios por los servicios que presta nuestro organismo al 31 de Marzo de 2021:

Comprende el importe de los ingresos correspondientes a las contribuciones, productos, aprovechamientos, así como la venta de bienes y servicios.

CONCEPTO	IMPORTE
INGRESOS POR VENTA DE BIENES Y SERVICIOS OPDS	\$ 492,313
TOTAL	\$ 492,313

PARTICIPACIONES, APORTACIONES, TRANSFERENCIAS, ASIGNACIONES, SUBSIDIOS Y OTRAS AYUDAS

4223 SUBSIDIOS Y SUBVENCIONES

Monto correspondiente al subsidio ordinario autorizado por el Municipio de Zapopan Jalisco, hasta el periodo del mes de Marzo de 2021

CONCEPTO	IMPORTE
MUNICIPIO DE ZAPOPAN	\$ 84,636,923
TOTAL	\$ 84,636,923

4224 AYUDAS SOCIALES (HACIENDA PÚBLICA / PATRIMONIO CONTRIBUIDO)

Monto corresponde a los importes de Donativos recaudados tanto en efectivo como en especie al 31 de Marzo de 2021:

CONCEPTO	IMPORTE
DONATIVOS EN EFECTIVO	\$ 132,030
DONATIVOS EN ESPECIE	\$ 754,258
TOTAL	\$ 886,289

4311 INTERESES GANADOS DE VALORES

Monto correspondiente a los intereses generados de nuestras cuentas productivas así como de la cuenta de Inversion hasta el cierre del periodo del Mes de Marzo de 2021.

CONCEPTO	IMPORTE
SANTANDER SA	\$ 379,553
BBVA	\$ 6
CITIBANAMEX	\$ 1,476
TOTAL	\$ 381,035

4399 OTROS INGRESOS Y BENEFICIOS VARIOS

Monto correspondiente a los Ingresos que no se consideran como Ingresos Propios y que son de un rubro esporadico NO INHERENTE a las actividades o fines del Organismo al 31 de Marzo de 2021:

CONCEPTO	IMPORTE
OTROS INGRESOS VARIOS	\$ 405,525
TOTAL	\$ 405,525

GASTOS DE FUNCIONAMIENTO

5111-5139 ESTADO DE ACTIVIDADES

Representan las erogaciones que se efectuaron para el cumplimiento de la gestión administrativa del ente y los programas que se ejecutaron para la prestación de servicios al 31 de Marzo de 2021

CONCEPTO	IMPORTE
SERVICIOS PERSONALES	\$ 60,100,930
MATERIALES Y SUMINISTROS	\$ 954,746
SERVICIOS GENERALES	\$ 1,049,002
TOTAL	\$ 62,104,679

5241-5245 AYUDAS SOCIALES A PERSONAS

Comprende el importe del gasto por las transferencias, asignaciones, subsidios y otras ayudas sociales destinadas en forma directa o indirecta a sectores diversos de la población como a continuación se enlista:

CONCEPTO	IMPORTE
SERVICIOS ASISTENCIALES A LA POBLACIÓN	\$ 744,022
APOYO PARA ESTUDIOS MEDICOS	\$ 24,396
APOYO PARA CIRUGIAS	\$ 33,900
APOYO CON SILLA DE RUEDAS	\$ 13,671
APOYO CON PROTESIS Y ACCESORIOS	\$ 950
APOYO DE MEDICAMENTOS P/ CASOS DE TRABAJO SOC.	\$ 58,325
DESPENSAS DIF ZAPOPAN	\$ 134,200
ALMACEN DE DONATIVOS	\$ 771,318
APOYO P/GASTOS HONORARIOS MEDICOS	\$ 16,000
AYUDAS SOCIALES A INSTITUCIONES SIN FINES	\$ 790,104
TOTAL	\$ 2,586,886

OTROS GASTOS Y PÉRDIDAS EXTRAORDINARIAS

5515 DEPRECIACIÓN DE BIENES MUEBLES

Monto del gasto por depreciación que corresponde aplicar, de conformidad con los lineamientos que emita el CONAC, por concepto de disminución del valor derivado del uso u obsolescencia de bienes muebles del ente público al 31 de Marzo de 2021.

CONCEPTO	IMPORTE
DEPRECIACIONES Y AMORTIZACIONES	\$ 752,751
TOTAL	\$ 752,751

5521 PROVISIÓN DE PASIVOS LABORALES A CORTO PLAZO

Importe del gasto por provisiones para prever contingencias futuras de pasivos a corto plazo, de acuerdo a los lineamientos que emita el CONAC

CONCEPTO	IMPORTE
AGUINALDO	\$ 7,843,672
BONO DEL SERVIDOR PUBLICO	\$ 1,936,251
TOTAL	\$ 9,779,924

C) ESTADO DE VARIACIÓN EN LA HACIENDA PÚBLICA

Muestra los cambios que sufrieron los distintos elementos que componen la Hacienda Pública/Patrimonio del organismo, entre el inicio y el final del ejercicio al cierre del 31 de Marzo 2021. Se Anexa Estado de Variaciones en el Patrimonio al 31 de Marzo de 2021.

CONCEPTO	IMPORTE
PATRIMONIO INICIAL NETO AL 1 DE ENERO DEL 2020	\$ 58,605,050
VARIACIONES DEL PATRIMONIO AL 31 DE DICIEMBRE 2020	\$ 8,672,073
PATRIMONIO NETO AL 31 DE DICIEMBRE DE 2020	\$ 67,277,123
VARIACIONES AL PATRIMONIO EN EL EJERCICIO DEL MES DE MARZO DE 2021	\$ 11,541,220
PATRIMONIO NETO AL 31 DE MARZO 2021	\$ 78,818,343

D) NOTAS AL ESTADO DE FLUJO DE EFECTIVO

La finalidad del estado de Flujo de efectivo del Organismo es identificar las fuentes de entrada y salida de recursos, así como los cambios en el efectivo y equivalentes en el periodo en cuestion. Se anexa un estado de Flujo de efectivo al 31 de Marzo de 2021

CONCEPTO	2020	2021
EFFECTIVO Y EQUIVALENTES AL EFFECTIVO AL INICIO DEL EJERCICIO	\$ 50,067,694	\$ 72,680,554
EFFECTIVO Y EQUIVALENTES AL EFFECTIVO AL FINAL DEL EJERCICIO	\$ 46,771,106	\$ 59,015,924
TOTAL DE EFFECTIVO Y EQUIVALENTES AL EFFECTIVO	-\$ 3,296,588	-\$ 13,664,629

E) ESTADO ANALITICO DEL ACTIVO

El Estado Analítico del Activo nos muestra los saldos al inicio del ejercicio, así como los movimientos del periodo de las cuentas de Activo del Organismo. Los saldos se muestran en el Estado Analítico del Activo al 31 de Marzo de 2021

F) ESTADO DE CAMBIOS EN LA SITUACIÓN FINANCIERA

Refleja el monto de las variaciones entre el saldo inicial del ejercicio y los saldos finales del periodo en mencion de las partidas del Balance General, se anexa Estado Financiero al 31 de Marzo de 2021



**SISTEMA PARA EL DESARROLLO INTEGRAL DE LA FAMILIA DEL
MUNICIPIO DE ZAPOPAN JALISCO**
Notas a los Estados Financieros al 31 de Marzo 2021
De Memoria (Cuentas de Orden)

CUENTAS DE ORDEN

BIENES BAJO CONTRATO DE COMODATO

DIF JALISCO	274,046
CLUB ROTARIO	239,440
MUNICIPIO DE ZAPOPAN (CENTRO DE AUTISMO)	20,198,316
TOTAL	\$ 20,711,802

Los importes de activos que se relacionan corresponden a adquisiciones efectuadas hasta el 31 de diciembre de 2002. A partir del 1 de enero del 2003 el DIF Zapopan adoptó la política de registrar contablemente las adquisiciones de sus bienes muebles como gasto, a partir del 1 de enero del 2011 se registran los activos de acuerdo con las nuevas reglas de el CONAC.

DIF Zapopan tiene la posesión de 54 inmuebles de los cuales se tienen regularizados a esta administración 40 inmuebles mediante comodato vigente, se tienen 14 inmuebles en proceso de renovación de comodato con el Municipio de Zapopan como se enlista a continuación: (*se adjunta ultima relación de bienes en comodato proporcionada por la Dirección Jurídica).

Inmueble en Comodato:	Vigencia del Comodato:
1 Centro de Atención Psicológica para el Niño y la Familia	09-septiembre-2038
2 Centro de Autismo PNNA	09-septiembre-2038
3 Centro de Desarrollo Comunitario No. 1 "Paraísos del Colli"	23-julio-2040
4 Centro de Desarrollo Comunitario No. 2 "Venta del Astillero"	09-septiembre-2038
5 Centro de Desarrollo Comunitario No. 3 "Santa Ana Tepetitlán"	09-septiembre-2038
6 Centro de Desarrollo Comunitario No. 7 "El Colli"	09-septiembre-2038
7 Centro de Atención Especializada en Terapia Familiar "CAEF"	09-septiembre-2038
8 Centro de Desarrollo Comunitarios No 10 "Francisco Sarabia"	02-febrero-2049
9 Centro de Desarrollo Comunitario No. 11 "Santa María del Pueblito"	09-septiembre-2038
10 Centro de Desarrollo Comunitario No. 12 "Jardines del Ixtépete"	09-septiembre-2038
11 Centro de Desarrollo Comunitarios No 13 "Atemajac"	09-septiembre-2038
12 Centro de Desarrollo Comunitario No. 14 "El Briseño"	09-septiembre-2038
13 KOKONE Centro Modelo de atención CMANNA	09-septiembre-2038
14 Centro de Desarrollo Comunitario No. 16 "Vista Hermosa"	30-enero-2040
15 Centro de Desarrollo Comunitario No. 17 "Lomas de Tabachines"	09-septiembre-2038
16 Centro de Desarrollo Comunitario No. 18 "Villas de Guadalupe"	09-septiembre-2038
17 Modulo "La Primavera"	09-septiembre-2038
18 Centro de Desarrollo Comunitario No 24 "Miramar"	09-septiembre-2038
19 Centro de Desarrollo Infantil No. 1 "Carmen Arce Zuno"	04-julio-2045
20 Centro de Desarrollo Infantil No. 2 "Pablo Casals"	09-septiembre-2038
21 Centro de Desarrollo Infantil No. 3 "Dra. Irene Robledo García"/Oficinas Generales/CAVV	09-septiembre-2038
22 Centro de Desarrollo Infantil No. 4 "Melvin Jones"	09-septiembre-2038
23 Centro de Desarrollo Infantil No. 5 "El Colli"	09-septiembre-2038

**SISTEMA PARA EL DESARROLLO INTEGRAL DE LA FAMILIA DEL
MUNICIPIO DE ZAPOPAN JALISCO**
Notas a los Estados Financieros al 31 de Marzo 2021
De Memoria (Cuentas de Orden)

24	Centro de Desarrollo Infantil No. 6 "Tabachines"	09-septiembre-2038
25	Centro de Desarrollo Infantil No. 7 "Cri-Cri"	09-septiembre-2038
26	Centro de Desarrollo Infantil No. 8 "María Jaime Franco"	29-abril-2038
27	Centro de Desarrollo Infantil No. 9 "Villas de Guadalupe"	09-septiembre-2038
28	Centro de Desarrollo Infantil No. 10 "del mar"	09-septiembre-2038
29	Bodega Technology Park	09-septiembre-2038
30	Promoción de las Familias. "San José del Bajío"	09-septiembre-2038
31	Archivo DIF las Fuentes "Gustavo Díaz Ordaz"	09-septiembre-2038
32	Unidad de Corte y Confección Industrial "UCCI Constitución"	09-septiembre-2038
33	Centro Metropolitano del Adulto Mayor (CEMAM)	05-septiembre-2036
34	Consultorio Medico y Dental Col Arroyo Hondo	09-septiembre-2038
35	Consultorio Medico Col. Víctor Hugo (Regresar a municipio)	09-septiembre-2038
36	Ludoteca	Marzo 2014 a Marzo del 2024
37	Centro de Atención Infantil Comunitario "Miramar"	17-septiembre-2029
38	Centro de Atención Infantil Comunitario "La Higuera"	17-septiembre-2029
39	Centro de Atención Infantil Comunitario "La Coronilla"	17-septiembre-2029
40	Centro de Atención Infantil Comunitario "Cotos Jardinados de Santa Ana Tepetitlán"	17-septiembre-2029

En proceso de renovación de comodato con el municipio de Zapopan

41	Oficinas Unidad Administrativa Sur	Para renovación de comodato FDJ788/2020
42	Centro de Desarrollo Comunitario No. 6 "Santa Lucia"	Para renovación de comodato FDJ 787/2020
43	Centro de Desarrollo Comunitario No. 8 "Santa Mónica de los Chorritos"	Para renovación de comodato FDJ788/2020
44	Centro de Desarrollo Comunitario No. 19 "Jardines de Nuevo México"	Para renovación de comodato FDJ 787/2020
45	Centro de Desarrollo Comunitario No. 22 "Parques del Auditorio"	Para renovación de comodato FDJ 787/2020
46	Centro de Desarrollo Comunitario No 25 "El Campanario"	Para devolución en Marzo 2021
47	Unidad de la DIPPNA CCC	Para renovación de comodato FDJ 787/2020
48	Centro de Convivencia Adulto mayor "Colli Urbano"	Para renovación de comodato
49	Centro de Recreación y Emprendimiento Social Villa la Loma	Para renovación de comodato FDJ 787/2020
50	Salones para Ludoteca, Unidad de costura "La Colmena Miramar"	Para renovación de comodato
51	Módulo de Asistencia social "12 de Diciembre"	Para renovación de comodato FDJ784/2020
52	Centro de Desarrollo Comunitario No. 20 "Arenales Tapatíos" (renovación comodato)	Para renovación de comodato FDJ 780/2020
53	Almacén Alimentaria	Para renovación de comodato
54	Ventanilla 22 y 23 Centro Integral de Servicios Zapopan CISZ	Para renovación de comodato DCI/2020/0556



**SISTEMA PARA EL DESARROLLO INTEGRAL DE LA FAMILIA DEL
MUNICIPIO DE ZAPOPAN JALISCO**

**Notas a los Estados Financieros al 31 de Marzo 2021
De Memoria (Cuentas de Orden)**

Predios en comodato al 31 Mayo 2020

- | | |
|--|--------------------|
| 1 Predio CO-071/2012-C San Jose Ejidal | 04-julio-2045 |
| 2 Predio en Comodato (Proyecto CALUC) "Quinta Federalismo" | 09-septiembre-2038 |

Inmuebles en posesión pendientes de regularizar propiedad

- | | |
|--|---------------------------------|
| 1 Centro de Desarrollo Comunitario No. 5 "Nextipac" | Tramitar Constancia de Posesión |
| 2 Centro de Desarrollo Comunitario No. 21 "Ejido Copalita" | Tramitar Constancia de Posesión |
| 3 Centro de Convivencia Familia "Arenales Tapatios" | |

DIF Zapopan tiene la posesión de 4 vehículos mediante contratos de comodato vigente con el Municipio de Zapopan como se muestra a continuación:(se adjunta ultima relación proporcionada por la Dirección Jurídica)

- | Vehículos: | Vigencia del Comodato: |
|---|------------------------|
| 1 Autobús 2004 Blanco No Económico 92 CEMAM | 21-febrero-2028 |
| 2 Autobús 2015 Blanco No Económico 94 CEMAM | 21-febrero-2028 |
| 3 Autobús 2014 Rosa No Económico 100 Dirección de Programas | 14-noviembre-2022 |
| 4 Autobús 2014 Blanco No Económico 101 Ludoteca Móvil | 14-noviembre-2022 |

DIF Zapopan tiene la posesión de 3 vehículos mediante contratos de comodato vigente con DIF Jalisco como se muestra a continuación:(se adjunta ultima relación proporcionada por la Dirección Jurídica)

- | Vehículos: | Vigencia del Comodato: |
|---|------------------------|
| 1 Fugon 2015 Blanco No Económico 95 Salud y bienestar | 30-septiembre-2021 |
| 2 Aveo 2018 Blanco No Económico 104 Procuraduría de Protección de NNA | 30-septiembre-2021 |
| 3 Autobús 2015 Blanco No Económico 93 CEMAM | 30-septiembre-2021 |

DIF Zapopan tiene la posesión de 1 vehículo mediante contrato de comodato vigente con IJAS como se muestra a continuación:(se adjunta ultima relación proporcionada por la Dirección Jurídica)

- | Vehículos: | Vigencia del Comodato: |
|---|---------------------------|
| Pick up redilas 2002 Blanco No Económico 89 | Término de Administración |

El siguiente vehiculo se encontraba en comodato con el contrato No DJ-CTO-273/10-3 y actualmente se encuentran pendiente de regularizar para incorporar al patrimonio de OPD DIF Zapopan ya que de ser un bien en comodato paso a ser un bien en Donación con el contrato No DJ-CTO-1072/2018-3

- | Vehículos: | Vigencia del Comodato: |
|------------|------------------------|
|------------|------------------------|

DIF ZAPOPAN ADMINISTRACION 2018-2021

**SISTEMA PARA EL DESARROLLO INTEGRAL DE LA FAMILIA DEL
MUNICIPIO DE ZAPOPAN JALISCO
Notas a los Estados Financieros al 31 de Marzo 2021
De Memoria (Cuentas de Orden)**

Nissan Doble cabina 2005 blanco No Eco. 62 Dep. Trabajo social

En proceso de cambio de propietario

PASIVOS CONTINGENTES

Se tiene un adeudo con el Sistema de Agua Potable y Alcantarillado (SIAPA), por la cantidad de :

\$19,814,242.97

Se tienen pasivos por concepto de litigios laborales por un total de 72 demandas, por un monto aproximado de:

\$41,175,477.15

Se cuenta con un Juicio de Nulidad que se encuentra en etapa de ejecución (sentencia firme) y el monto aproximado de la contingencia es por \$ 667,858.71 pesos, esto por concepto de actualización de la suerte principal a la que fuimos condenados y la cual ya esta pagada. El Nombre de quien promueve el Juicio es Construcciones y Edificaciones Bato SA de CV

\$667,858.71

Total Pasivos Contingentes

\$61,657,578.83

POLITICAS DE CONTABILIDAD

Como aspectos más relevantes de cambios efectuados al cierre del ejercicio 2017, se reportan los siguientes:

Cambios Contables:

- 1.- Del Rubro 7 al Rubro 9 del Tipo de Ingreso 7401 al Tipo de Ingreso 9401 Ayudas Sociales(Donativos)
- 2.- Del Rubro 7 al Rubro 8 del Tipo de Ingreso 7501 al Tipo de Ingreso 8309 Convenios Dif Jalisco y 8301 Convenios Gobierno del Estado
- 3.- Se reclasificaron cuentas contables de Ingresos de la cuenta 4172.01 a la cuenta 4173.01, de la cuenta 4399.03 a la cuenta 4213.01 de la cuenta 4399.03 a la cuenta 4224.01
- 4.- Se aplicaron las Depreciaciones NO AFECTADAS en su momento de los Ejercicios 2012 al 2015 mas el seguimiento a la aplicación de los ejercicios 2016 que ya se habían afectado y las de este ejercicio que concluye año 2017.

Como aspectos más relevantes de cambios recién efectuados en el transcurso del ejercicio 2018, se reportan los siguientes:

- 5.- A partir del mes de Enero de este año 2018 se configura la totalidad del formato del Estado Financiero de Flujos de Efectivo que emite el sistema GRP y que sustituye a el que se presentaba en los Formatos Manuales del programa Excel hasta Diciembre de 2017

[Handwritten signatures and initials in blue and red ink]

**SISTEMA PARA EL DESARROLLO INTEGRAL DE LA FAMILIA DEL
MUNICIPIO DE ZAPOPAN JALISCO**

Notas a los Estados Financieros al 31 de Marzo 2021

De Memoria (Cuentas de Orden)

- 6.- Se opta por aplicar de acuerdo a las Reglas Específicas del Registro y Valoración del Patrimonio del CONAC conforme a su apartado B de Reglas Específicas del Registro y Valoración del Activo que señala en su punto Numero 8 la capitalización al gasto de todas las adquisiciones de muebles e intangibles que no superen el importe de 70 veces el valor diario de la UMA que para este año 2018 tiene un valor diario de \$80.60 por UMA.
 - 7.- Modificación a el registro contable y presupuestal de las provisiones del aguinaldo y del bono del servidor publico cuentas 5599.01 y 5599.02 vs 5521.01.001 y 5521.01.002 lo anterior para que acumule a la cuenta del rubro de gastos especifico de Provisiones a corto Plazo, del mismo modo se opero cambios de la cuenta de Pasivo 2111.02 y 2111.03 vs 2179.01 y 2179.02 respectivamente al cierre de los Estados Financieros del mes de Junio de 2018.
 - 8.- Realizamos vía GRP las actualizaciones de los formatos de Estados Financieros de el CONAC conforme a las reformas del 27/12/2017 autorizados en el Manual de Contabilidad Gubernamental Capitulo VII y que entraron en vigencia a partir del 1 de Enero de 2018 al cierre de los Estados Financieros del Mes de Junio de 2018.
 - 9.- Se efectúan Reclasificaciones de mobiliario enviado a las cuentas de Activo con valor inferior a 70 UMAS y se reclasifican al gasto en el cierre del Mes de Agosto a los estados Financieros año 2018.
 - 10.- Se efectúa calculo y aplicación de la depreciación acumulada por tipo de activo conforme al sistema de valuación de bienes hasta el 31.12.2017 y conforme al nuevo criterio a partir del 2018 de activos adquiridos bajo la nueva valuación de esta normativa del mes de Enero al mes de Agosto de 2018
 - 11.- El pasivo contingente con el OPD Servicios de Salud del Municipio de Zapopan por atenciones de consulta de R.T. del ramo 36 IMSS, ha quedado registrado en contabilidad en Cuentas por Cobrar, bajo el Convenio de reconocimiento de adeudo, compensación y remisión de deuda así como colaboración interinstitucional en materia de prestación de servicios de guarderías y atención en riesgos de trabajo, con fecha del 10 de septiembre de 2018
 - 12.- Se opta por aplicar de acuerdo a las Reglas Específicas del Registro y Valoración del Patrimonio del CONAC conforme a su apartado B de Reglas Específicas del Registro y Valoración del Activo que señala en su punto Numero 8 la capitalización al gasto de todas las adquisiciones de muebles e intangibles que no superen el importe de 70 veces el valor diario de la UMA que a partir de este año 2019 tiene un valor diario de \$84.49 por UMA.
- Con la entrada en vigor de la actualización de su valor (Febrero 2020 \$86.88-Febrero 2021 \$89.62) mismo que debe actualizarse cada año en el mes de Febrero.**
- 14.- Se establece a partir de Julio 2020 el soporte documental que debe respaldar cada póliza del gasto en el registro contable del archivo de cuenta pública conforme a los momentos presupuestales, siendo la póliza de diario en momento del devengado y la póliza de egresos o cheque del momento del ejercido y pagado.

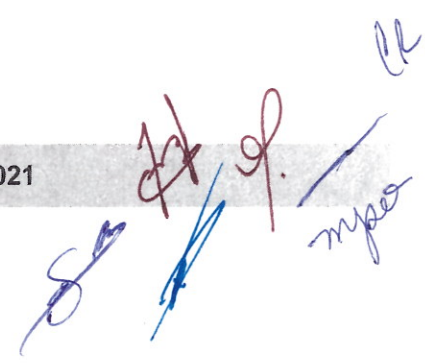

**SISTEMA PARA EL DESARROLLO INTEGRAL DE LA FAMILIA DEL
MUNICIPIO DE ZAPOPAN JALISCO**

**Notas a los Estados Financieros al 31 de Marzo 2021
De Memoria (Cuentas de Orden)**

El respaldo documental que debe acompañar la **Póliza de Diario** por provisión de Egresos se dará en dos supuestos:

- Gastos (Factura, Entrada de almacén, Orden de Compra y requisición)
- Compras Directas (Servicios de luz o gas recibo solamente, Casas hogar o Albergues, Factura y los Convenios o contratos celebrados con la institución).

El respaldo documental que debe acompañar la **Póliza de Egresos** será en todos los casos la copia de la transferencia bancaria o cheque y su solicitud o petición de pago del área solicitante.

Cambios de Inmuebles en Comodato:

- 1.- Se da de baja el contrato de comodato CO-071/2012-C Constitución derivado de la última actualización proporcionado por la Dirección Jurídica Septiembre 2018.
- 2.- Se da de baja el contrato de comodato "Esclerosis Múltiple de Jalisco AC" derivado de la última actualización proporcionado por la Dirección Jurídica Septiembre 2018.
- 3.- Se actualiza los 4 CAIC para salir del estatus en "Proceso de renovación de comodato" a inmuebles en comodato vigentes con fecha de enero 2021.

PRESUPUESTALES Y CONTABLES

- 1.- Se efectuaron todos los puntos anteriores en el Sistema Electrónico GRP que opera el Sistema DIF Zapopan apegados a la normatividad vigente en los diversos ordenamientos de el CONAC.
- 2.- Se realiza la armonización de corrección de partidas presupuestales por las reclasificaciones de las cuentas de Activo fijo a las cuentas del Gasto conforme al nuevo criterio de valuación para 2018 emitido por el CONAC y adoptado por el Sistema para el desarrollo de la Familia del Municipio de Zapopan Jalisco al cierre de los Estados Financieros del mes de Agosto de 2018.
- 3.- Se reclasificaron Todas las cuentas presupuestales en sus diversos momentos de Ingresos para guardar correspondencia con las cuentas contables de Ingresos que tuvieron MODIFICACIONES respecto al tipo de Ingreso que los acumula en su rubro cuenta de mayor conforme al CRI.
- 4.- Se adicionaron solamente para efectos Presupuestales NO CONTABLES la incorporación de remanentes de Ejercicios anteriores en el Rubro de Ingresos 6 de Aprovechamientos.
- 5.- Se determina registrar presupuestal y contablemente los pagos a partir del ejercicio 2021, cuotas y ayudas a los albergues para pupilos en la partida 44501 cuenta contable 5245.44501- "**Ayudas Sociales a Instituciones sin fines de lucro**", desagregándola de la partida 44101 cuenta contable 5241.44101 "**Ayudas sociales a personas**" (Enero 2021)

RELACION DE DESGLOSE DE ADEUDOS DE AGUA POTABLE (SIAPA) AL MES DE MARZO DE 2021

DEPARTAMENTO	CLAVE SIAPA	CONTRATO	VENC.	Facturación	Gastos de Ejecución	Recargos	Reconexiones	Cuotas	Contribución a Plantas	Garantía del medidor	Adeudo Cuota Fija	Documento General + *Doc. Anulación	Gasto de Instalación/R eposición de toma	Infracciones	Cambio de Propietario	Manto a Infraestructura + *Redondeo	IVA	IMPORTE	Total en Recibo	Diferencias
Oficinas Generales	0029-0473-0005	10668910	13-abr-21	809,586.04		2,301,142.19		664,888.31	8,416.38	6,243.93	186,951.12					27.26	93,321.72	\$ 4,070,576.95	4,074,028.00	\$3,451.05
C.D.I. 01	0014-0312-0012	10970430	13-abr-21	733,192.57		533,792.48	272.24									23.85	160,201.61	\$ 1,427,482.75	1,427,483.00	\$0.25
C.D.I. 01	0014-0312-0012	10346206	13-abr-21	115,303.63		654,242.91	225.40	239,153.54	3,147.74							3,433.47	-	\$ 1,015,506.69	1,025,440.00	\$9,933.31
C.D.I. 02	0014-0191-0001	10319561	13-abr-21	728,028.55		1,263,683.54		233,969.47	3,236.11							2,156.20	58,765.75	\$ 2,289,839.62	2,289,840.00	\$0.38
C.D.I. 05	0025-0251-0002	10569025	15-abr-21	153,494.37		779,278.59		237,439.66	3,119.72			1,172.93				1,590.27	8,690.67	\$ 1,184,786.21	1,187,419.00	\$2,632.79
C.D.I. 06	0040-0241-0029	10818177	03-may-21	5,457.03												-		\$- 5,457.03	5,457.03	\$0.00
C.D.I. 07	0025-0489-0346	10594732	22-abr-21	161,288.33		190,226.30	365.72									25.62	13,575.13	\$ 365,481.10	\$365,481.00	-\$0.10
C.D.I. 07	0025-0489-0346	10594728	22-abr-21	396,881.94		685,264.47	365.72	125,958.76	1,934.18	943.44						25.64	31,134.28	\$ 1,742,508.43	\$1,243,020.00	\$511.57
CAIC La Higuera	0041-0858-0011	11089171	26-abr-21	126,583.06		71,308.99				735.59			165.96	1,396.00		20.17	17,887.77	\$ 218,097.54	\$218,098.00	\$0.46
CAIC Coronilla	0041-0777-0016	11097476	26-abr-21	272,505.39		153,086.06				735.59		150.72				17.95	35,104.45	\$ 461,600.16	\$461,600.00	-\$0.16
CAIC Miramar	0035-0642-0007	11004327	14-abr-21	126,675.86		78,808.95										18.99	17,423.23	\$ 222,927.03	\$222,927.00	-\$0.03
C.D.C. 06	0072-0027-0005	10921563	11-may-21	114,744.27		400,897.67		127,932.56	1,490.02							841.55	-	\$ 645,906.07	\$659,607.00	\$13,700.93
C.D.C. 08	0072-0365-0027	10922056	11-may-21	25,717.51		31,918.26	619.46	3,707.34	59.39							56.29	1,082.83	\$ 63,161.08	\$62,122.00	-\$1,039.08
C.D.C. 09	0033-0170-0003	10736156	13-abr-21	127,274.60		269,770.77	365.72	23,403.37	515.58							88.07		\$ 421,418.11	\$437,334.00	\$15,915.89
C.D.C. 12	0034-0125-0014	10752966	13-abr-21	27,097.53		55,243.43		8,710.25	74.05			165.96				77.12		\$ 91,368.34	\$94,078.00	\$2,709.66
C.D.C. 12	0034-0125-0015	10752970	13-abr-21	32,396.56		57,631.73		5,125.60	164.63		1,110.58					86.61		\$ 96,515.71	\$99,904.00	\$3,388.29
C.D.C. 16	0041-0528-0005	10882181	26-abr-21	206,434.03		231,114.23		15,071.16	237.90			0.59				76.97		\$ 452,934.88	\$469,361.00	\$16,426.12
C.D.C. 17	0040-0340-0005	10799211	03-may-21	119,825.41		204,379.19	344.97	46,498.98				0.39			76.00	332.82	13,307.32	\$ 384,765.08	\$385,804.00	\$1,038.92
C.D.C. 18	0040-0944-0001	10868752	27-abr-21	147,709.30		164,825.37		22,487.49								194.73	15,792.97	\$ 351,009.86	\$351,010.00	\$0.14
C.D.C. 20	0035-0202-0003	11003823	19-abr-21	268,552.84		153,236.54										20.54	39,441.47	\$ 431,251.39	\$461,251.00	-\$0.39
C.D.C. 20	0035-0202-0003	10769429	19-abr-21	457,156.98		665,107.81	344.97	50,182.00	560.21			877.50				25.69		\$ 1,174,255.16	\$1,199,568.00	\$25,312.84
C.D.C. 22	0040-0338-0001	10799011	28-abr-21	133,660.34		98,055.50										25.84	18,141.85	\$ 249,883.53	\$249,884.00	\$0.47
C.D.C. 22	0040-0338-0001	10799006	28-abr-21	139,690.52		105,757.85		446.75	22.96							27.26	18,616.12	\$ 264,561.46	\$264,561.00	-\$0.46
C.D.C. 24	0035-0441-0010	10710355	14-abr-21	139,629.64		269,755.82		34,104.37	771.58			0.29				1,151.76	50,024.67	\$ 495,438.13	\$495,783.00	\$344.87
C.D.C. 25	0033-0308-0003	10702872	13-abr-21	102,497.00		84,204.92		1,623.84	25.94			766.23				29.00	12,745.51	\$ 201,892.44	\$201,892.00	-\$0.44
Mod 12 Diciembre	0035-0026-0001	11094386	13-abr-21	39,485.53		32,214.86	383.27			546.60			296.02			18.78	9,536.50	\$ 82,481.56	\$82,482.00	\$0.44
UCCI	0014-0294-0043	10328228	22-abr-21	41,616.31		76,595.76	394.77		1,193.42	520.21		156.58				157.05	15,287.63	\$ 135,921.73	\$144,882.00	\$8,960.27
CEMAM	0029-0269-0001	10996715	13-abr-21	915,741.78		632,661.89	290.18			843.12		166.05				24.65		\$ 1,549,727.67	\$1,644,841.00	\$95,113.33
TOTAL				\$6,657,312.86	\$0.00	\$10,244,206.08	\$3,972.42	\$1,840,703.45	\$24,969.81	\$10,568.48	\$188,061.70	\$3,457.24	\$461.98	\$1,396.00	\$76.00	\$10,574.15	\$630,081.48	\$ 19,615,841.65	\$19,614,242.97	\$198,401.32

CR

apm
[Signature]

5

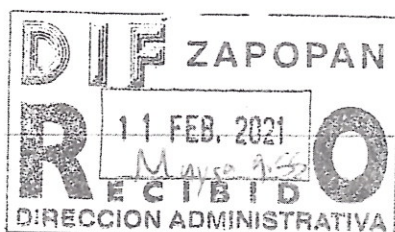

SISTEMA PARA EL DESARROLLO INTEGRAL DE LA FAMILIA
MUNICIPIO DE ZAPOPAN

Dirección Jurídica

MEMORÁNDUM: DJ/ 040/2021

Asunto: Se REMITE información de inmuebles al 31 de diciembre de 2020.

C. Lic. Olga María Esparza Campa
Directora de Administración y Finanzas

At'n: Lic. Juan Crisóstomo Rodríguez Sustaita
Jefe del Departamento de Recursos Financieros

En atención a su memorándum R.F. 011/2021 de fecha 5 de febrero de 2021, recibido en esta dirección el mismo día, en el que solicita un informe de los contratos de comodato por lo bienes inmuebles que tiene en posesión este Sistema para el Desarrollo Integral de la Familia del Municipio de Zapopan, Jalisco, al 31 de diciembre de 2020.

Por lo anterior al presente se agrega una impresión de la base de datos de inmuebles que se controlan y se envía de manera digital un archivo con la misma información al correo electrónico jrodriguez@difzapopan.gob.mx.

Sin otro particular por el momento, me despido de usted, no sin antes enviarle un cordial saludo.

Atentamente

Zapopan Jalisco a 10 de febrero de 2021.

Lic. José Antonio Castañeda Castellanos
Director Jurídico del Sistema DIF Zapopan

DIF
ZAPOPAN
DIRECCIÓN JURÍDICA

"ZAPOPAN, TIERRA DE AMISTAD, TRABAJO Y RESPETO"

Archivo
JACC/MEV

Acciones que cambian vidas

Avenida Laureles No. 1151 Colonia Unidad FOVISSSTE Zapopan, Jalisco. C.P. 45149 México
Teléfono: (33) 3856-3444 Buzón de quejas y sugerencias: buzon@difzapopan.gob.mx

INMUEBLES EN COMODATO DEL SISTEMA PARA EL DESARROLLO INTEGRAL DE LA FAMILIA DE ZAPOPAN, AL 31 DE DICIEMBRE DE 2020.

CONSECUTIVO	INMUEBLE	DOMICILIO	CONTRATO	SUSCRIPCIÓN	VIGENCIA	MEDIDAS Y LINDEROS
1	PROMOCIÓN DE LAS FAMILIAS	Calle Plomo número 200, Col. San José	CO-118/2005-C	09/09/2005	33 AÑOS	Al Norte en 8.82 m, con calle número 3 y/o Lázaro Cárdenas; Al Sur en 9.59 m con una escuela primaria; Al Oriente en 15.12 m con la escuela primaria; Al Poniente en 15.14 m con calle Plomo.
2	ARCHIVO DIF GUSTAVO DIAZ ORDAZ	Andador Tlatelolco número 3251, Col. Unidad Habitacional Gustavo Díaz Ordaz	CO- 118/2005- C	09/09/2005	33 AÑOS	Al Norte en 9.75 m, con Andador Tenayuca y Tlatelolco; Al Sur en 9.74 m, con cancha de futbol; Al Oriente en 15.70 m, con predio y Andador Comacalco, Al Poniente en 15.80 m, con módulo de seguridad. Dice ubicada en Andador Tlatelolco, Andador Comacalco, Andador Montenegro, Andador Tenayuca y Andador Zempoala.
3	CDC 1 "PARAÍOS DEL COLLI"	Centro Barrial, Col. Paraísos del Colli	CO-134/07-B	23/07/2007	33 AÑOS	Al Norte en 7.04 mts con un Salón; Al Sur en 7.13 mts con salón de usos multiples; Al Oriente en 19.21 mts con parque y biblioteca hacia calle Arrayán; Al Poniente en varias medidas. Dice calle Jacarandas, Arrayán, Tepame y Avenida del Colli.
4	CDC 2 "VENTA DEL ASTILLERO"	Carretera a Nogales número 80 y Juan Gil Preciado, Col. Venta del Astillero	CO-118/2005-C	09/09/2005	33 AÑOS	Al Norte en 27.83 m, con calle Emiliano Zapala; Al Sur en 37.75 mts con carretera a Nogales; Al Oriente en 56.66 m con casa habitación y Al Poniente con varias medidas. Dice Carretera a Nogales y Juan Gil Preciado.
5	CDC 3 "SANTA ANA TEPETITLÁN"	Calle Hidalgo No. 82 Col. Santa Ana Tepetitlán	CO-118/2005-C	09/09/2005	33 AÑOS	Al Norte en 22. 50 m, con predio; Al Sur en 44.04 mts con mercado del poblado, Al Oriente en varias medidas con calle Hidalgo y Liconsa, Al Poniente en varias medidas con CDI número 8. Dice con ubicación entre las calles Hidalgo, Aquiles Serdán, Privada Guadalupe y Privada Morelos.
6	CDC 5 "NEXTIPAC"	Rita Pérez sin número entre las calle Reforma y Revolución Col. Nextipac	indefinido	indefinido		En proceso de regularización DIF. La propiedad es ejidal. Se tiene en posesión física y material, gestionar la regularización formal del inmueble.

7	CDC 6 "SANTA LUCIA"	Manuel M. Dieguez número 100, esquina calle Emiliano Zapata, Col. Santa Lucia	indefinido	indefinido		En proceso de regularización DIF. La propiedad es ejidal. Se tiene en posesión física y material, gestionar la regularización formal del inmueble.
8	CDC 7 "EL COLLI"	Calle Volcán de Fuego 2545, Col. El Colli.	CO-118/2005-C	09/09/2005	33 AÑOS	Al Norte: en varias medidas de "J" a "K" en 3.00 m; de "K" a "L" en 2.05m; de "L" a "M" en 7.45 m, de "M" a "N" en 0.47 m, de "N" a "Ñ" en 19.11 m, de "Ñ" a "O" 5.04 m, de "O" a "G" en 20.88 m, con Centro de Desarrollo Infantil número 5; Al Sur: en 50.60 m con la calle Volcán Paricutin; Al Oriente: en 16.99 m, con la Escuela Primaria Salvador Loreto Resendis; Al Poniente: en 21.34 m, con la Calle Volcán de Fuego.
9	CDC 8 "SANTA MÓNICA DE LOS CHORRITOS"	Carretera a Nextipac s/n, esquina con Calle Manantial, Colonia Santa Mónica de los Chorritos.	REVISAR	18/11/2005	33 AÑOS	Al Norte en dos medidas con calle manantial, Al Sur en dos medidas con propiedad privada, al oriente en dos medidas con predio propiedad privada, Al Poniente en dos medidas con camino a Nextipac.
10	CENTRO DE ATENCIÓN ESPECIALIZADA EN TERAPIA FAMILIAR	Calle Álvaro Obregón número 187, Col. Agua Blanca	CO-118/2005-C	09/09/2005	33 AÑOS	Al Norte en 39.546 m con calle Iturbide; Al Sur en 35.386 m con calle Álvaro Obregón; Al Oriente con varias medidas de "B" a "C" en 29.582 m, de "C" a "D" en 20.235 m, de "D" a "E" en 16.591 m, de "E" a "F" en 32.739 m, con casa habitación y Al Poniente en 101.158 m, con depósito de juegos infantiles, hacia la Avenida López Mateos.
11	CDC 10 "FRANCISCO SARABIA"	Avenida Santa Ana Tepetitlán 3833 Col. Francisco Sarabia, entre Calles Villa Juárez y Hernán Cortés.	CO-006/2016	02/02/2016	33 AÑOS	323.772 m2, trescientos veintitrés metros cuadrados
12	CDC 11 "SANTA MARÍA DEL PUEBLITO"	Calle Guadalupe Victoria número 4655, Col. Santa María del Pueblito	CO-118/2005-C	09/09/2005	33 AÑOS	Al Norte en varias medidas de "A" a "B" en 15.38 m, de "B" a "C" en 7.38 m, de "C" a "D" en 6.71 m, de "D" a "E" en 8.52 m, con los Servicios Médicos Municipales, LICONSA y terreno baldío; Al Sur en 29.09 m con predio; Al Oriente en 40.6 m con la Calle Guadalupe Victoria; Al Poniente en 37.11 m, con la Calle Manuel Acuña.
13	CDC 12 "JARDINES DEL IXTEPETE" (ya no es CDC)	Prolongación Av. Tepeyac número 1440 Col. Jardines del Ixtepete	CO-118/2005-C	09/09/2005	33 AÑOS	Al Norte en 19.781 m, con casa habitación; Al Sur en varias medidas de "C" a "D" en 11.496 m, de "D" a "E" en 1.04 m, con calle Prados del Ixtepete; Al Oriente en 19.781 m, con predio; Al Poniente en 14.113 m, con la Avenida Tepeyac. Dice ubicado en Andador Incas y Prados del Ixtepete.
14	CDC 13 "ATEMAJAC"	Avenida Hidalgo número 10, Col. Atemajac	CO- 118/2005- C	09/09/2005	33 años	Instalaciones que se localizan dentro de la delegación municipal. Inmueble localizado en el primer cuadro por la calle Hidalgo en el número 10.

15	CDC 14 "EL BRISEÑO"	Calle Santa Ana número 08, cruce con Calle Principal, Col. El Briseño	CO-118/2005-C	09/09/2005	33 AÑOS	Al Norte en 15.36 m con Calle Principal, Al Sur en 15.39 m con casa habitación; Al Oriente en 9.45 m con LICONSA; Al Poniente en 9.61 m con Calle Santa Ana. Dice con ubicación en calle Principal y Santa Ana.
16	KOKONE CENTRO MODELO DE ATENCIÓN A NNA.	San Juan de Ocotán número 201, esquina con independencia, Col. San Juan de Ocotán	CO-118/2005-C	09/09/2005	33 AÑOS	Al Norte en 45.45 m con la Calle 5 de mayo; Al Sur en 34.88 m con plaza del poblado; Al Oriente en 39.50 m, con un andador y Al Poniente en varias medidas de "A" a "F", en 16.214 m, de "F" a "E" en 12.686 m, de "E" a "D", en 25.106m, con la Calle Independencia, Biblioteca, una Delegación Municipal, Registro Civil número 10 y un módulo de Seguridad Pública. Dice ubicado en calle Independencia, calle San Juan y calle 5 de mayo.
17	CDC 16 "VISTA HERMOSA"	Vista Puerta del Sol número 3575, Col. Vista Hermosa	CO-440/06-B	30/01/2007	33 AÑOS	Al Norte en 32.67 m, con propiedad privada; Al Sur en 31.92 m, con COMUDE; Al Este en 10.32m, con Calle Vista Puerta del Sol y Al Oeste en 9.57 m, con propiedad privada.
18	CDC 17 "LOMAS DE TABACHINES"	Calle Nardos número 22, Col. Lomas de Tabachines	CO-118/2005-C	09/09/2005	33 AÑOS	Al Norte en 20.32 m, con Calle Privada de los Nardos y Privada Laurel; Al Sur en 21.78 m, con lote baldío y casa habitación; Al Oriente en 9.49 m, con casa habitación y Al Poniente en 8.83 con lote baldío.
19	CDC 18 "VILLA DE GUADALUPE"	Tomas Nava número 99, Col. Villas de Guadalupe	CO-118/2005-C	09/09/2005	33 AÑOS	Al Norte en 10.66 m, con Calle Pío V; Al Sur de "E" a "H", en 2.50 m, con Andador Tomás Nava; Al Oriente en 20.386 m, con la Calle Tomás Nava; Al Poniente en varias medidas de "B" a "C", en 2.065 m, de "C" a "D", en 4.24 m, de "D" a "E", en 19.663 m, con Centro de Desarrollo Infantil número 9.
20	CDC 19 "JARDINES DE NUEVO MEXICO"	Octava Oriente número 445, col. Jardines de Nuevo México	indefinido	indefinido		En proceso de regularización DIF. La propiedad es ejidal. Se tiene en posesión física y material, gestionar la regularización formal del inmueble.
21	CDC 20 "ARENALES TAPATÍOS"	Francisco I Madero sin número, Col. Arenales Tapatíos	CO-073/2008	08/05/2008	10 AÑOS	Se tiene posesion física y material, se solicito la renovacion del comodato sus colindancias son: Al Norte en: 40.00 m, con Calle Mercurio; Al Sur en: 39.00 m, con Paseo de la Primavera; Al Oriente en: 100.00 m, con Calle Avenida Francisco I. Madero y Al Poniente en: 103.50 m, con Propiedad Privada del Ayuntamiento de Zapopan. (oficio D.G 0672/2015)
22	CDC 21 "EJIDO COPALITA"	Emiliano Zapata 270 esquina calle Pelicano Col. Ejido Copalita	CONTRATO DE DONACION SIN NUMERO	21/06/2004	INDEFINIDO	Se tiene la posesion física y material del inmuebles, esta activo, se esta regularizando el titulo de propiedad ante el Instituto Nacional del Suelo Sustentable, antes CORETT.

23	CDC 22 "PARQUES DEL AUDITORIO"	González Gallo número 4110, Col. Parques del Auditorio	se solicita comodato a sindicatura			Se tiene la posesion física y material del inmuebles, esta activo, proceso de regularización Secretaria del Ayuntamiento Se tiene copia del oficio 1462-2625/2007, mismo que refiere la descripción del terreno, el cual se considera propiedad municipal según Escritura Pública Número 5,740 de fecha 22 de enero de 1988 y pasada ante la fe del Notario número 13, Lic. Luis Arturo Coronado, mismo que cuenta con una superficie de 2,338.52m2, y el cual es un área arbolada considerada Parque Público). Se tiene que gestionar el comodato a través de sindicatura .	
24	MÓDULO "LA PRIMAVERA"	Av. del Carril sin número, Col La Primavera.	CO-118/2005-C	09/09/2005	33 AÑOS	Al Norte en 29.43 m, con Privada de los Limones; Al Sur en 28.75 m, con predio; Al Oriente en 9.99 m, con Avenida del Carril y Al Poniente en 9.99 m, con predio. Dice ubicación Avenida del Carril Privada Limones y calle Los Limones.	
25	MÓDULO "12 DE DICIEMBRE"	Calle San Martin número 2125, Colonia 12 de diciembre	Se gestiona contrato de comodato ante sindicatura	Fecha del acuerdo de cabildo donde se otorga 29/06/2006	33 AÑOS	Se tiene la posesion física y material del inmuebles, esta activo, se esta regularizando el título de propiedad Al Norte en 20.15 m, con Calle San Martín; Al Sur en 19.70 m, con lote baldío; Al Oriente en 6.83 m, con Calle San Silvestre y Al Poniente en 7.13 m, con propiedad particular.	
26	CENTRO DE ATENCIÓN AL ADOLESCENTE TECHNOLOGY PARK	Ubicado dentro del Parque Industrial Technology Park sobre Carretera a Nogales	CO-118/2005-C	09/09/2005	33 AÑOS	Al Norte: en 27.94 m, con predio propiedad privada; Al Sur: en varias medidas de "O" a "N" en 25.42 m, de "N" a "N" en 6.01 m, de "N" a "M" en 8.05 m, de "M" a "L" en 1.61 m, de "L" a "K" en 5.01 m, con una nave industrial contruida; Al Oriente: en varias medidas de "B" a "C" en 8.97 m, de "C" a "D" en 4.34 m, de "D" a "E" en 8.53 m, de "E" a "F" en 2.90 m, de "F" a "G" en 1.37 m, de "G" a "H" 0.78 m, de "H" a "I" en 1.37 m, de "I" a "J" en 1.14 m, de "J" a "K" en 3.43 m, con una estación de bomberos; Al Poniente: en varias medidas de "A" a "Q" en 17.73 m, de "Q" a "P" en 1.55 m, de "P" a "O" en 11.28 m, con área verde.	gestionar la terminacion anticipada a la secretaria, exclusivamente sobre este predio
27	CONSULTORIO MÉDICO, CALLE CORPEÑA, COL. VICTOR HUGO	Calle Corpeña, Col. Victor Hugo.	CO-118/2005-C	09/09/2005	33 AÑOS	Al Norte: en 11.241 m, con Calle Andador Arbolitos; Al Sur en 11.241 m, con una cancha de básquetbol; Al Oriente: en 5.454 m, con Calle Corpeña; Al Poniente: en 5.363 m, con cancha de básquetbol. Dice ubicado en Calle Arbolitos y Calle Corpeña.	gestionar la terminacion anticipada a la secretaria, exclusivamente sobre este predio
28	CONSULTORIO MÉDICO Y DENTAL, CARRETERA A SALTILLO, COL. ARROYO HONDO	Emiliano Zapata y Mariano Matamoros, Col. Arroyo Hondo.	CO-118/2005-C	09/09/2005	33 AÑOS	Inmueble objeto de despojo, se presento la denuncia respectiva y se dio aviso al municipio para que tambien emprendiera las acciones legales como dueño del inmueble, tiene las siguientes medidas y linderos. Al Norte en 4.88 m, con Calle Mariano Matamoros; Al Sur en 6.50 m, con predio; Al Oriente: en varias medidas de "B" a "C", en 10.75 m; de "C" a "D" en 3.97 m; con la Calle Emiliano Zapata; Al Poniente en 14.17 m, con un predio. Dice ubicado en calles Emiliano Zapata y Mariano Matamoros.	
29	UCCI TALLER DE COSTURA, COL. CONSTITUCIÓN	Calle Félix Palavicini número 1034 Col. Constitución.	CO-118/2005-C	09/09/2005	33 AÑOS	Al Norte: en 12.08 m, con casa habitación; Al Sur: en 11.87 m, con un	
30	CENTRO DE ATENCION LUDICO Y CULTURAL (CALUC)	Calle Luis Quintero, Col. Quinta del Federalismo	CO-184/2005-C	09/09/2005	33 AÑOS	con fecha 13 de junio de 2005, se remito el levantamiento correspondiente al predio ubicado en la Avenida Federalismo, con Luis Quintero, Club Oro y Valentin Gómez Farias, Colonia Quinta del Federalismo, del cual se desprenden las superficies reales que se encuentran ocupando y/o solicitando el Organismo Público Descentralizado son las siguientes: A) Centro de Desarrollo Infantil 11 (considerando la ampliación de la superficie solicitada) Al Norte en 27.73 m, con Calle Luis Quintero; Al Sur en 27.73 m, con un mercado; Al Oriente en varias medidas, con predio correspondiente a Unidad Médica de Rehabilitación (baldío) Al	





31	CAIC "COTOS JARDINADOS"	Calle Niños Héroes número 1178, Santa Ana Tepetitlán	Falta que Consultivo de Sindicatura remita el contrato de comodato	en sesion ordinaria del 13 de septiembre 2019	10 AÑOS	se solicito comodato a Dirección Consultivo de sindicatura
32	CAIC "LA HIGUERA"	Calle Tabachin número 1393, Col. La Higuera	Falta que Consultivo de Sindicatura remita el contrato de comodato	en sesion ordinaria del 13 de septiembre 2019	10 AÑOS	se solicito comodato a Dirección Consultivo de sindicatura
33	CAIC "MIRAMAR"	Calle Puerto Tampico número 1224, Col. Miramar	Falta que Consultivo de Sindicatura remita el contrato de comodato	en sesion ordinaria del 13 de septiembre 2019	10 AÑOS	se solicito comodato a Dirección Consultivo de sindicatura
34	CAIC "LA CORONILLA"	Calle Ramón López Velarde número 1680 Col. La Coronilla cruza con Joaquín Fernández	Falta que Consultivo de Sindicatura remita el contrato de comodato	en sesion ordinaria del 13 de septiembre 2019	10 AÑOS	se solicito comodato a Dirección Consultivo de sindicatura
35	CENTRO METROPOLITANO DEL ADULTO MAYOR	Privada Santa Laura 171, cruce con calle Santa Laura, Col. Santa Margarita Primera Sección. CP. 45138	CO- 290/05- C	05/09/2006	30 AÑOS	Revisión de medidas y colindancia de conformidad con el CO-290/05-C
36	CDI 2 "PABLO CASALS"	Ramón Corona número 220, Col. Atemajac del Valle	CO-118/2005-C	09/09/2005	33 AÑOS	Al Norte en 82.24 m, con calle Ramón Corona; Al Sur en varias medidas de "D" a "E" en 47.57 m, de "E" a "F" en 1.34 m, de "F" a "G" en 12.79 m y colinda con la Calle Emiliano Zapata; Al Oriente en varias medidas de "B" a "C" en 2.26 m, de "C" a "D" en 35.27 m, con la Avenida Experiencia y Al Poniente en varias medidas de "A" a "H" en 2.33 m, de "H" a "G" en 30.45 m, con la Calle Aquiles Serdán. Dice ubicación en Ramón Corona 220 entre las calle Aquiles Serdan y Emiliano Zapata.
37	OFICINAS GENERALES, CENTRO DE ATENCION PSICOLÓGICA, CDI 3 "DRA. IRENE ROBLEDÓ GARCÍA"	Av. Laureles número 1151, Col. Fovissste	CO-118/2005-C	09/09/2005	33 AÑOS	Superficie 1,966.25 m2, con las siguientes medidas y linderos: Al Norte: en 39.50 m, con los condominios "w" 3 y "x" 3; Al Sur en 40.22 m, con la Calle Av Laureles; Al Oriente en 39.50 m, con andador Norte "B" y Al Poniente en 51.00 m, con Calle Lazaro Cardenas. Se constituye la transmisión de la posesión de una fracción de 729.00 m2, del inmueble ya en mención, mediante la Incubadora Social Laureles, diversos programas de educación continua encaminados a estimular las capacidades personales de los habitantes, programas como PrepaNet, carreras en línea de la Universidad Tecmilenio. El presente Contrato forma parte como Adendum del
38	CDI 4 "MELVIN JONES"	Tulum número 4560, Col. Jardines del Sol	CO-118/2005-C	09/09/2005	33 AÑOS	Al Norte en 54.03 m, con Calle sayil; Al Sur en 53.71 m, con Calle Tulum; Al Oriente en 20.28 m, con la Calle Palenque; Al Poniente en 24.98 m, con Kinder Simón Bolívar. Dice ubicado entre las calles Sayil, Palenque y Tulum.

39	CDI 5 "COLLI"	Volcán de Fuego número 2545, Col. El Colli	CO-118/2005-C	09/09/2005	33 AÑOS	Al Norte en varias medidas de "A" a "B" en 13.45 m, de "B" a "C" 0.95, de "C" a "D" en 5.44 m, de "D" a "E" en 0.86 m, de "E" a "F" en 32.07 m, con el Templo de María Reina de los Mártires; Al Sur: en varias medidas de "J" a "K" en 3.00 m, de "K" a "L" en 2.05 m, de "L" a "M" en 7.45 m, de "M" a "N" en 0.47 m, de "N" a "Ñ" en 19.11 m, de "Ñ" a "O" en 5.04 m, de "O" a "G" en 20.88 m, con Centro de Desarrollo Comunitario número 7; Al Oriente en 33.19 m, con Escuela Primaria Salvador Loreto Resendis y Al Poniente en 26.02 m, con la Calle Volcán de Fuego.
40	CDI 6 "TABACHINES"	Araucarias número 3157, Col. Tabachines, cruza con calle Nogales y entrada a la martinica.	CO-118/2005-C	09/09/2005	33 AÑOS	Al Norte: en 38.410 m, con predio propiedad privada; Al Sur: en varias medidas de: "F" a "G" en 32.242 m, de "G" a "H" en 4.190 m, de "H" a "I" en 8.687 m, de "I" a "A" en 3.844 m, con Calle Pipila; Al Oriente en varias medidas: de "F" a "E" en 15.833 m, de "E" a "D" en 9.175 m, con la Calle Paseo de Las Araucarias; Al Poniente en varias medidas: de "A" a "B" en 20.222 m, de "B" a "C" en 12.090 m, con Calle Paseo de los Manzanos.
41	CDI 7 "CRI CRI"	Playa de Hornos número 1149, cruza Tepeyac y Playa Tenacatita, Col. Residencial Moctezuma	CO-118/2005-C	09/09/2005	33 AÑOS	Al Norte: de "A" a "B" en 29.30 m, con la Avenida Tepeyac; Al Sur: de "F" a "E" en 42.09 m, con Escuela Primaria, Al Oriente: en varias medidas de "B" a "C" en 23.17 m, de "C" a "D" en 9.91 m, de "D" a "E" en 60.06 m, con propiedad privada; Al Poniente en varias medidas: de "F" a "G" en 45.34 m, de "G" a "J" en 12.99 m, de "J" a "K" en 9.90 m, de "K" a "A" en 4.85 m, con la Calle Playa de Hornos e Instalaciones del SIAPA. Dice ubicado en Avenida Tepeyac y playa de hornos.
42	CDI 8 "MARÍA JAIME FRANCO"	Morelos número 80, Col. Santa Ana Tepetitlán, cruza Morelos y Guadalupe Victoria.	CO-118/2005-C	29/04/2005	33 AÑOS	Al Norte: en varias medidas de "N" a "M" en 10.06 m, de "M" a "L" en 2.88 m, de "L" a "K" en 7.62 m, con SIAPA; Al Sur: en varias medidas de "G" a "H" en 9.11 m, de "H" a "I" en 4.55 m, de "I" a "J" en 19.19 m, con el Centro de Desarrollo Comunitario número 3; Al Oriente en 22.16 m; Al Poniente en 23.63 m, con la Calle Privada Guadalupe y Privada Morelos. Dice entre las calles Hidalgo, Aquiles Serdan, privada Guadalupe y Morelos.
43	CDI 9 "VILLAS DE GUADALUPE"	Pio V Enriquez número 10, Col. Villas de Guadalupe, cruza con Calle Tomás Nava.	CO-118/2005-C	09/09/2005	33 AÑOS	Al Norte en 39.254 m, con Calle Pio V Enriquez; Al Sur en 47.327 m, con Andador Tomás Nava; Al Oriente: en varias medidas de "B" a "C" en 2.065 m, de "C" a "D" en 4.24 m, de "D" a "E" en 19.663 m, con el Centro de Desarrollo Comunitario número 18; Al Poniente en 19.862 m, con una granja. Dice ubicación Pio V Enriquez, Tomás Nava y Anadador Tomás Nava.
44	CDI 10 "DEL MAR"	Boulevard de la Espuela número 91, Col. Conjunto Laureles, cruza con Calle Pino Suárez y Silvano Barba.	CO-118/2005-C	09/09/2005	33 AÑOS	Dentro del contrato menciona que tiene como superficie 1,966.25 m2, con las siguientes medidas y linderos: Al Norte: en 39.50 m, con los condominios "w" 3 y "x" 3; Al Sur en 40.22 m, con la Calle Boulevard la Espuela; Al Oriente en 39.50 m, con andador Norte "B" y Al Poniente en 51.00 m, con andador Norte "A". (Al realizar la medición de campo, se desprende que el polígono antes citado, físicamente cuenta con una superficie de 1,786.13 m2, con las siguientes medidas y linderos: Al Norte: en 39.50 m, con los condominios "w"3 y "x" 3; Al Sur: en 40.00 m, con la Calle Boulevard la Espuela; Al Oriente: en 39.95 m, con andador Norte "B" y Al Poniente en 51.00 m, con andador Norte "A". La Propiedad del predio cuenta con una superficie de 926.40 m2, se compone de dos fracciones una de 586.40 m2 con las siguientes medidas y linderos: Al Norte en 76 m, con los lotes números 10, 37,56 y 83; Al Sur en 38 m con Fracciones Sur de los lotes 14, 33 y Privada Juan Aguirre y en 28 m con los lotes 63, 76, y Privada Juan Aguirre; Al Oriente en 45 m en 20cm con la Calle General Salvador González; y Al Poniente en 20m con Privada General Juan Aguirre y 25 m con Calle General Juan Aguirre. y por lo que se refiere a la superficie de 340.00 m2 con las siguientes medidas y linderos: Al Norte en 34 m con propiedad particular; Al Sur en 34 m con
45	CDI 1 CONSTITUCIÓN	Salvador González Col. Constitución.	CO-071/2012-C	04/07/2012	33 AÑOS	Al Norte en línea recta con una distancia de 41.02 m2, colindando con la Calle San Oscar; Al Oriente en línea recta con una distancia de 34.22 m2, colindando con la Calle San Nicolás; Al Poniente en línea recta con una distancia de 35.17 m2, colindando con la Calle San Miguel; Al Sur en línea recta con una distancia de 41.14 m2, colindando con la Calle San Ángel. Predio en espera de contrucción.
46	SAN JOSÉ EJIDAL (TERRENO)	San Angel S/N Primavera	CO-071/2012-C	04/07/2012	33 AÑOS	

47	CENTRO DE AUTISMO, PROCURADURIA DE NNA	Av. Laureles 777 Col. Fovissste	CO-118/2005-C	09/09/2005	33 AÑOS	Definir medidas y linderos de conformidad con el CO-118/2005-C
48	CENTRO DE ATENCIÓN FAMILIAR (CAF)	Lazaro Cardenas numero 330 entre manzana 4 y mznana 15	CO-118/2005-C	09/09/2005	33 AÑOS	Definir medidas y linderos de conformidad con el CO-118/2005-C
49	OFICINAS DE DIF ZAPOPAN UNIDAD ADMINISTRATIVA SUR	Avenida Lopez Mateos Sur, número 5100, colonia la calma	se solicitara documento que acredite nuestra legal posesión			Planta alta junto al modulo de la cruz verde y SIAPA, en la Unidad Administrativa las Aguilas, se tiene la posesion fisica y material, Se Encuentra En trámite, Se Solicito La Subdivisión Del Paño Por 23 M2, a efecto de que esa parte se otorgue en comodato por el pleno del ayuntamiento de fecha noviembre de 2005, falta formalizar convenio.
50	ALMACEN DE ALIMENTARIA	Santiago González sin número esquina con Luis Manuel Rojas, Col. Constitución	impulsar la formalizacion del comodato, mandar oficio a secretaria			comodato vigente en revision documental con patrimonio
51	LUDOTECA TABACHINES	"Unidad Deportiva Tabachines" ubicada en el número 1467, de la lateral Anillo Periférico Norte entre División del Norte y Avenida Tabachines	Falta COMODATO por parte Sindicatura	4 de MARZO del 2014	10 AÑOS	Primer piso del edificio que se localiza dentro de la Unidad Deportiva de tabachines. Se esta gestionando el
52	UNIDAD DE LA DIPPNNA CENTRO CULTURAL CONSTITUCIÓN	Manuel M. Dieguez número 369, Col. Constitución	Falta formilzar convenio de colaboración por parte Sindicatura			EN ESPERA DE RESPUESTA PARA FIRMAR CONVENIO DE COLABORACION RESPECTO AL PRESTAMOS DEL ESPACIO FISICO
53	CDC 24 "MIRAMAR"	Puerto Matamoros y Puerto Soto la Marina	CO-118/2005-C	09/09/2005	33 AÑOS	Al Norte en 20.98 m, con casa habitación; Al Sur en 21.00 m, con la Calle Puerto Soto La Marina; Al Oriente en 42.00 m, con casa habitación y Al Poniente en 42.11 m, con la Calle Puerto Matamoros. Dice Puerto Matamoros y Puerto Soto La Marina.
54	CDC 26 "EL CAMPANARIO"	Avenida del Campanario numero 3659 Col El Campanario	saludarse comodato a sindicatura	18/11/2005	33 AÑOS	Al Norte con propiedad civil, Al Sur con Casa San Pedro y San Pablo; Al Oriente con propiedad municipal y con propiedad privada; Al Poniente con Calle número 3659 y Avenida del Campanario

ck

55	CENTRO DE RECREACIÓN Y EMPRENDIMIENTO SOCIAL (CRES)	Av. Las Calandrias número 1940, Col. Villa la Loma				En proceso de regularización ante sindicatura. No existe comodato, la propiedad es ejidal. Se tiene la posesion fisica y material del inmueble, gestionar los documentos de propiedad con el ejido.
56	LUDOTECA COLMENA MIRAMAR	Prolongación Av. Guadalupe num. 30, col. Col. La Primavera y Calle Casiano Torres cruce con Miguel Sandoval en la col. Villa de Guadalupe,				Espacio Municipal (utilizado para realizar actividades de la Ludoteca), se refiere no cuenta con equipamiento por parte de DIF Zapopan. Se solicitara la formalizacion, en caso de que patrimonio así lo determine. Ya que es un predio del municipio y nosotros usamos solo el espacio de dos oficinas.
57	CENTRO DE CONVIVENCIA DEL ADULTO MAYOR COLLI URBANO	Local Colli Urbano con el domicilio en calle Volcan Popocatepetl esquina Av. Nrique Ladrón de Guevara	indefinido	indefinido		Se tiene la posesion fisica y material del inmuebles, esta activo, se esta regularizando el titulo de propiedad ante el Instituto Nacional del Suelo Sustentable, antes CORETT.
58	CENTRO DE CONVIVENCIA FAMILIAR	Francisco I Madero sin número, Col. Arenales Tapatios	indefinido	indefinido		Se tiene la posesion fisica y material del inmuebles, esta activo, se esta regularizando el titulo de propiedad ante el Instituto Nacional del Suelo Sustentable, antes CORETT.

OK

INFORME DE PASIVOS CONTINGENTES

Se tiene un adeudo en Proceso de Convenio con el Sistema Intermunicipal de Agua Potable y Alcantarillado (SIAPA) al corte \$ **19,814,242.97** de este periodo de Marzo 2021 por la cantidad de :

*Se tienen Pasivos por concepto de litigios laborales por un total \$ **41,175,477.15** de 82 demandas, por un monto aproximado de :

Se cuenta con un Juicio de Nulidad ventilado ante la Tercera Sala Tribunal de Justicia Administrativa del Estado de Jalisco y eventualmente pudiera ser condenado al pago de \$ 667,858.71 pesos. El Nombre de quien promueve el Juicio es Construcciones y Edificaciones Bato SA de CV \$ **667,858.71**

TOTAL \$ **61,657,578.83**

*Se adjunta relación de Dirección Jurídica con la integración de los casos por litigio de demandas laborales a esta fecha.



Dirección Jurídica.

Asunto.- pasivos contingentes del mes de
diciembre 2020.

MEMORANDUM: D.J. 025/2021.

106/21

Lic. Olga María Esparza Campa.
Directora Administrativa.
P r e s e n t e.

Por este conducto remito la lista de juicios laborales, con sus respectivas cuantificaciones estimadas, a efecto de dar a conocer el pasivo contingente al mes de diciembre del 2020 de los juicios laborales, entablados en contra del Sistema para el Desarrollo de la Familia del Municipio de Zapopan.

Sin otro particular, aprovecho la ocasión para enviarle un cordial saludo.

A t e n t a m e n t e.

Zapopan, Jalisco, a 20 de enero de 2020

Lic. José Antonio Castañeda Castellanos
Director Jurídico.

DIF
ZAPOPAN

DIRECCIÓN JURÍDICA

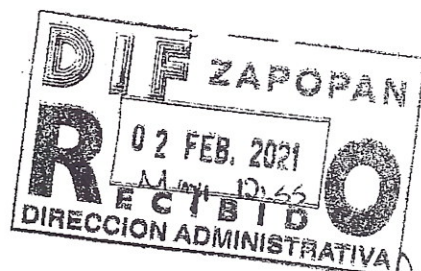

c. c. p. Archivo
jacc*davb.

CUANTIFICACION DE JUICIOS LABORALES A DICIEMBRE DEL 2020

EXPEDIENTE	ACTOR	JUICIO	ACCIÓN PRINCIPAL	TOTAL
1	FÉLIX A. A.	1885/2004-F	REINSTALACION	\$2,912,810.52
2	FÉLIX A. A.	780/2006-J	REINSTALACION	\$1,300,762.97
3	FÉLIX A. A.	399/2010-E	REINSTALACION	\$650,439.14
4	FÉLIX A. A.	583/2010-C	REINSTALACION	\$1,763,036.70
5	FÉLIX A. A.	02/2012-F Y ACUMULADO 28/2012-D	VACACIONES, PRIMA VACACIONAL Y AGUINALDO	\$13,360.65
6	FÉLIX A. A.	02/2012-F Y ACUMULADO 28/2012-D	VACACIONES, PRIMA VACACIONAL Y AGUINALDO	N/A
7	FÉLIX A. A.	02/2012-F Y ACUMULADO 28/2012-D	VACACIONES, PRIMA VACACIONAL Y AGUINALDO	\$11,134.54

Handwritten signatures and initials at the bottom of the page, including "mpe" and "CR".

8	FEÖā ā āā[03/2012-C	VACACIONES, PRIMA VACACIONAL Y AGUINALDO	N/A
9	FEÖā ā āā[03/2012-C	VACACIONES, PRIMA VACACIONAL Y AGUINALDO	N/A
10	FEÖā ā āā[03/2012-C	VACACIONES, PRIMA VACACIONAL Y AGUINALDO	N/A
11	FEÖā ā āā[03/2012-C	VACACIONES, PRIMA VACACIONAL Y AGUINALDO	N/A
12	FEÖā ā āā[12/2012-D	VACACIONES, PRIMA VACACIONAL Y AGUINALDO	\$13,359.44
13	FEÖā ā āā[12/2012-D		N/A
14	FEÖā ā āā[12/2012-D		N/A
15	FEÖā ā āā[106/2012-F	VACACIONES, PRIMA VACACIONAL Y AGUINALDO	\$8,969.77

Handwritten signatures and initials in blue ink at the bottom of the page, including a large circular mark on the left and several cursive signatures across the center and right.

16	FEEDBACK	106/2012-F		N/A
17	FEEDBACK	198/2012-F	BASIFICACION	N/A
18	FEEDBACK	198/2012-F		N/A
19	FEEDBACK	198/2012-F		N/A
20	FEEDBACK	198/2012-F		N/A
21	FEEDBACK	612/2012-D	REINSTALACION	\$22,474.53
22	FEEDBACK	14/2014-F	REINSTALACION	\$1,144,812.27
23	FEEDBACK	14/2014-F		\$964,901.24







24	FEZOLA S.A.	756/2014-F	REINSTALACION	\$914,715.68
25	FEZOLA S.A.	304/2015-D	REINSTALACION	\$675,291.78
26	FEZOLA S.A.	311/2015-F	BASIFICACION	N/A
27	FEZOLA S.A.	333/2015-C	REINSTALACION	\$203,643.16
28	FEZOLA S.A.	362/2015-I	REINSTALACION	\$531,612.61
29	FEZOLA S.A.	425/2015-D	REINSTALACION	\$707,214.73
30	FEZOLA S.A.	470/2015-D	REINSTALACION	\$18,989.45
31	FEZOLA S.A.	471/2015-E	REINSTALACION	\$234,163.45



Handwritten signatures and initials in blue ink at the bottom of the page, including a large circular signature on the left and several other stylized signatures and initials to the right.

32	FEÖÖä ä ää	472/2015-F	REINSTALACION	\$293,533.15
33	FEÖÖä ä ää	504/2015-C	BASIFICACION	N/A
34	FEÖÖä ä ää	529/2015-C	REINSTALACION	\$179,372.16
35	FEÖÖä ä ää	620/2015-D	REINSTALACION	\$1,164,226.22
36	FEÖÖä ä ää	622/2015-F	REINSTALACION	\$1,107,363.35
37	FEÖÖä ä ää	623/2015-I	REINSTALACION	\$1,084,794.94
38	FEÖÖä ä ää	660/2015-D	REINSTALACION	\$1,579,734.43
39	FEÖÖä ä ää	682/2015-F	REINSTALACION	\$455,985.09







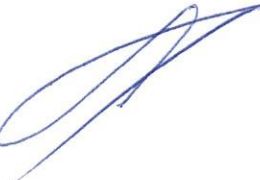

40	FEEDBACK	712/2015-F	REINSTALACION	\$712,968.29
41	FEEDBACK	793/2015-I	REINSTALACION	\$658,020.97
42	FEEDBACK	794/2015-C	REINSTALACION	\$567,083.05
43	FEEDBACK	819/2015-C	REINSTALACION	\$2,383,147.07
44	FEEDBACK	77/2016-D	BASIFICACION	\$19,215.21
45	FEEDBACK	127/2016-D	INDEMNIZACION CONSTITUCIONAL	\$761,518.38
46	FEEDBACK	186/2016-C	REINSTALACION	\$1,258,616.96
47	FEEDBACK	278/2016-E	REINSTALACION	\$1,015,278.36

48	FEEDBACK	328/2016-E	REINSTALACION	\$666,988.40
49	FEEDBACK	476/2016-F	INDEMNIZACION CONSTITUCIONAL	\$98,912.30
50	FEEDBACK	668/2016-I	REINSTALACION	\$843,364.38
51	FEEDBACK	720/2016-D	REINSTALACION	\$47,088.82
52	FEEDBACK	843/2016-E	REINSTALACION	\$342,508.91
53	FEEDBACK	864/16-F	REINSTALACION	\$677,038.62
54	FEEDBACK	913/2016-D	BASIFICACION	\$40,817.00
55	FEEDBACK	03/2017-E	REINSTALACION	\$915,195.45

56	FEZO a a a a	166/2017-D	BASIFICACION	N/A
57	FEZO a a a a	166/2017-D	BASIFICACION	N/A
58	FEZO a a a a	166/2017-D	BASIFICACION	N/A
59	FEZO a a a a	166/2017-D	BASIFICACION	N/A
60	FEZO a a a a	166/2017-D	BASIFICACION	N/A
61	FEZO a a a a	190/2017-E	BASIFICACION	\$145,234.47
	FEZO a a a a	190/2017-E	BASIFICACION	\$87,140.68
62	FEZO a a a a	191/2017-F	BASIFICACION	\$145,398.86

63	FEÖā ā āā[191/2017-F	BASIFICACION	N/A
64	FEÖā ā āā[191/2017-F	BASIFICACION	\$130,858.97
65	FEÖā ā āā[191/2017-F	BASIFICACION	\$125,624.61
66	FEÖā ā āā[192/2017-D	BASIFICACION	\$45,377.23
67	FEÖā ā āā[193/2017-C	BASIFICACION	N/A
68	FEÖā ā āā[193/2017-C	BASIFICACION	N/A
69	FEÖā ā āā[193/2017-C	BASIFICACION	N/A
70	FEÖā ā āā[194/2017-D	BASIFICACION	\$116,120.32









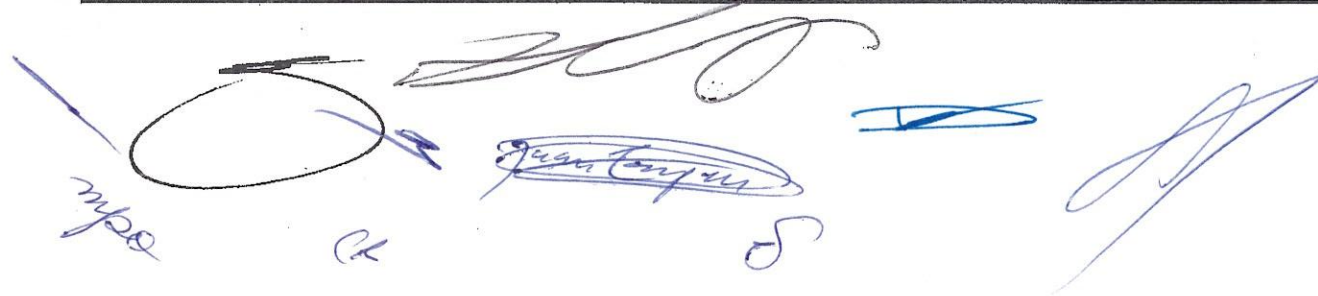

71	FEÖÖä ä ää	195/2017-E	BASIFICACION	\$21,100.41
72	FEÖÖä ä ää	195/2017-E	BASIFICACION	N/A
73	FEÖÖä ä ää	195/2017-E	BASIFICACION	\$21,100.41
74	FEÖÖä ä ää	196/2017-F	BASIFICACION	N/A
75	FEÖÖä ä ää	197/2017-I	BASIFICACION	\$39,705.07
76	FEÖÖä ä ää	198/2017-C	BASIFICACION	\$45,377.23
77	FEÖÖä ä ää	199/2017-D*	BASIFICACION	\$120,563.29
78	FEÖÖä ä ää	199/2017-D*	BASIFICACION	\$31,797.26

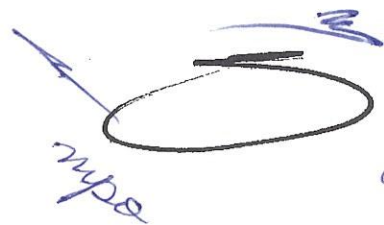

79	FEEDBACK	199/2017-D*	BASIFICACION	\$31,797.26
80	FEEDBACK	199/2017-D*	BASIFICACION	\$35,771.92
81	FEEDBACK	199/2017-D*	BASIFICACION	\$31,797.26
82	FEEDBACK	200/2017-E	BASIFICACION	\$19,873.29
83	FEEDBACK	211/2017-F	REINSTALACION	\$1,197,364.62
84	FEEDBACK	212/2017-I	REINSTALACION	\$949,657.25
85	FEEDBACK	342/2017-F	BASIFICACION	\$92,752.37
86	FEEDBACK	354/2017-D	REINSTALACION	\$186,076.72

Handwritten signatures and initials in blue ink at the bottom of the page, including a large circular mark on the left and several stylized signatures across the bottom.

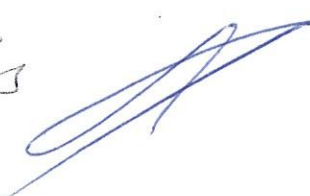
87	FEÖ ä ä ää	585/2017-D	REINSTALACION	\$487,959.36
88	FEÖ ä ä ää	721/2017-D	REINSTALACION	\$416,178.23
89	FEÖ ä ä ää	794/2017-F	REINSTALACION	\$878,643.32
90	FEÖ ä ä ää	41/2018-E	REINSTALACION	\$449,207.16
91	FEÖ ä ä ää	137/2018-F	REINSTALACION	\$160,691.86
92	FEÖ ä ä ää	137/2018-F	REINSTALACION	\$150,648.62
93	FEÖ ä ä ää	137/2018-F	REINSTALACION	\$160,691.86
94	FEÖ ä ä ää	147/2018-F	REINSTALACION	\$633,988.63

95	FEEDBACK	225/2018-D	REINSTALACION	\$504,232.44
96	FEEDBACK	312/2018-D	REINSTALACION	\$536,693.52
97	FEEDBACK	358/2018-D	REINSTALACION	\$154,568.79
98	FEEDBACK	358/2018-D	REINSTALACION	\$153,832.96
99	FEEDBACK	428/2018-D	REINSTALACION	\$128,601.49
100	FEEDBACK	495/2018-E	REINSTALACION	\$117,673.91
101	FEEDBACK	518/2018-D	REINSTALACION	\$290,599.37
102	FEEDBACK	1197/2018-B	REINSTALACION	\$614,733.61

Handwritten signatures and initials in blue ink at the bottom of the page, including a large signature on the left, a circular stamp, and several other signatures and initials.

103
104
105
106
107
109
110
111

FEÖā ā āā[

FEÖā ā āā[

FEÖā ā āā[

FEÖā ā āā[

FEÖā ā āā[

FEÖā ā āā[

FEÖā ā āā[

FEÖā ā āā[

1294/2018-G	REINSTALACION	\$508,627.49
1257/2018-F2	REINSTALACION	\$586,075.53
16/2019-D	INDEMNIZACION CONSTITUCIONAL	N/A
296/2019-D	REINSTALACION	\$488,546.86
1595/19-C2	POR EL OTORGAMIENTO DE VALES DE DESPENSA Y AYUDA AL TRANSPORTE	N/A
748/2019-E	REINSTALACION	\$261,824.87
748/2019-E	REINSTALACION	\$202,391.04
117/2020-D	REINSTALACION	\$164,930.72

[Handwritten signatures and initials in blue ink]

Dirección Jurídica.

Asunto.-El que se indica.

MEMORANDUM: D.J. 481/2019.

Lic. Juan Crisóstomo Rodríguez Sustaita
Jefe del Departamento de Recursos Financieros.
P r e s e n t e.

Aunado a un cordial saludo, me permito aprovechar la ocasión para dar contestación a su similar R.F. 0146/2019, en el cual solicita se informe lo siguiente

"...la cantidad que eventualmente pudiera ser condenado al pago por este Organismo respecto del Juicio de nulidad ventilado en la tercera Sala Tribunal de Justicia Administrativa del Estado de Jalisco promovido por Construcciones y Edificaciones Bato S.A. de C.V. ..."

De lo cual me permito informarle que al día de hoy no es posible realizar una cuantificación estimada respecto al posible pasivo que pudiese derivar del Juicio de Nulidad 112/2011 radicado en la Tercera Sala Unitaria Tribunal de Justicia Administrativa del Estado de Jalisco, toda vez que al día que se suscribe el presente memorándum no se ha dictado resolución interlocutoria del Incidente de Liquidación de Sentencia.

Sin embargo, a efecto de generar una estimación respecto a la posible condena pecuniaria, podemos observar las planillas de liquidación presentadas por las partes de las cuales me permito informarle que la parte actora en su planilla de liquidación se desprende un gran total de **\$1'235,908.78** (un millón doscientos treinta y cinco mil novecientos ocho pesos 78/100 M.N.); en contestación a dicha planilla, en su momento el Sistema presento su propia planilla, cuantificando el gran total de **\$667,858.71** (seiscientos sesenta y siete mil ochocientos cincuenta y ocho), debiéndose entender que al día de hoy existen discrepancias en cuanto el modo en que deberá cuantificarse

Avenida Laureles No. 1151 Colonia Unidad FOVISSSTE Zapopan, Jalisco. C.P. 46100, México.
Teléfono: (33) 3826-3444. Buzón de quejas y sugerencias: buzón@difzapopan.gob.mx

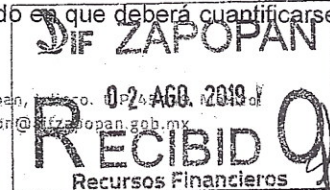



la condena, por lo que hasta en tanto el Tribunal mediante la sentencia interlocutoria correspondiente no determine el valor del fallo, deberemos tener en cuenta ambas cantidades precisadas anteriormente, para una mayor precisión de lo antes expuesto, se anexan copias simples de las planillas de liquidación hechas valer por las partes.

Sin otro particular, aprovecho la ocasión para enviarle un cordial saludo.

Atentamente.

Zapopan, Jalisco, a 02 de agosto de 2019.

Lic. José Antonio Castañeda Castellanos
Director Jurídico

DIF
ZAPOPAN
DIRECCIÓN JURÍDICA

c. c. p. Archivo
jacc*dayb.

Expediente: 112/2011

Actor: Construcciones y Edificaciones Bato,
Sociedad Anónima de Capital Variable.

Asunto: Se formula planilla de liquidación
de sentencia.

MAGISTRADO DE LA TERCERA SALA
DEL TRIBUNAL DE LO ADMINISTRATIVO
DEL ESTADO DE JALISCO.
Presente.

LUIS ARTURO SANDOVAL LÓPEZ, en mi carácter de abogado patrono de la parte
actora en el juicio que se cita al rubro, con el debido respeto comparezco y expongo:

Por medio del presente escrito y en términos del artículo 490 del Código de
Procedimientos Civiles del Estado de Jalisco, así como los artículos 19 bis, 76 y 85 de
la Ley de Justicia Administrativa del Estado de Jalisco, se me tenga en tiempo y forma
formulando incidente de liquidación de sentencia, el cual se propone de la siguiente
manera:

DETERMINACIÓN DE ACTUALIZACIÓN E INTERESES			
	Importe histórico del adeudo		498,450.81
X	Factor de Actualización:		
	INPC agosto 2018	100.4920	1.7100
	INPC marzo 2005	58.7670	
=	Importe actualizado del adeudo		852,350.89
X	Tasa de Intereses de los últimos 5 años (Tasa mensual 0.75% por 60 meses)		45%
=	Intereses		383,557.90
	Importe del adeudo actualizado más intereses		1,235,908.78
Resumen:			
	Importe histórico del adeudo	498,450.81	
+	Actualización	353,900.08	
+	Intereses	383,557.90	
=	TOTAL		1,235,908.78

En ese sentido, solicito a su señoría se me tenga formulando incidente de liquidación de sentencia por la cantidad de \$1,235,908.78 (un millón doscientos treinta y cinco mil pesos novecientos ocho pesos 78/100 m.n.), esto por concepto de indemnización, suma que fue calculada conforme al Código Fiscal del Estado de Jalisco, la Ley de ingresos del Estado de Jalisco y la Ley de Obra Pública del Estado de Jalisco.

PIDO:

UNICO: Se me tenga formulando incidente de liquidación de sentencia.

GUADALAJARA, JALISCO A LA FECHA DE SU PRESENTACIÓN

LIC. LUIS ARTURO SANDOVAL LÓPEZ

Handwritten signatures and initials in blue ink on the right margin. At the top is a large, stylized signature. Below it is another signature. Further down is a signature that appears to read 'Luis Arturo Sandoval López'. At the bottom are initials 'AL' and a signature that appears to read 'Luis Arturo Sandoval López'.



18 OCT 31 16:32

SISTEMA PARA EL DESARROLLO INTEGRAL DE LA FAMILIA
MUNICIPIO DE ZAPOPAN

RECIBIDO

Organismo Público Descentralizado.
Dirección Jurídica.
Expediente: 112/2011

H. Tercera Sala Unitaria del Tribunal de Justicia
Administrativa del Estado de Jalisco.
del Estado de Jalisco.
Presente.

Mtra. Alicia García Vázquez, mexicana mayor de edad, con cargo Público de Directora General y Representante legal del Organismo Público Descentralizado denominado Sistema Para el Desarrollo Integral de la Familia del Municipio de Zapopan, Jalisco, carácter que acredito mediante la exhibición de la copia certificada del nombramiento expedido el día 08 ocho de Octubre del año 2018 dos mil dieciocho, en favor de la suscrita por parte de la C. María Elena Villa Ramos en su calidad de Presidenta del Patronato del Sistema Para el Desarrollo Integral de la Familia del Municipio de Zapopan, Jalisco, en donde consta la designación de la suscrita como Directora General y por consecuencia Representante legal para el periodo constitucional 2018-2021 del Organismo antes señalado; personalidad que solicito se me reconozca de conformidad con lo señalado en el artículo 6 y 44 fracción II de la Ley de Justicia Administrativa del Estado Jalisco, designando a los Lics. Luis Alberto Castro Rosales y Miguel Escalante Vázquez, indistintamente para oír notificaciones e imponerse de autos de manera indistinta, ante Ustedes C.C. Magistrados con el debido respeto comparezco y

EXPONGO:

Que con el carácter antes mencionado y de conformidad con lo establecido en los artículos 76 y 85 de la Ley de Justicia Administrativa del Estado de Jalisco, me presento a evacuar la vista respecto del auto de fecha 10 de Octubre del año en curso, mediante el cual se concede a mi representada termino para alegar lo que a mi derecho convenga respecto a la cuantificación formulada por la actora; por lo que al efecto lo hago de la siguiente manera:

1. Resulta incorrecta la liquidación que formula la actora, toda vez que por principio de cuentas, si bien señala el importe histórico del adeudo en cantidad de \$ 498,450.81, al momento de factorar la actualización de dicho importe histórico, lo hace de forma incorrecta al no precisar la fecha de obligación inicial de pago, limitándose únicamente a indicar el Índice Nacional de Precios al Consumir del mes de Marzo del año 2005 y posteriormente el INPC del mes de agosto del año 2018, lo que a todas luces resulta incorrecto pues de acuerdo al contenido de lo sentenciado, se puede llegar a la conclusión de que la fecha inicial de pago se generó el día 07 de marzo del año 2005, luego entonces el INPC vigente a la referida fecha no era el del mes de marzo como incorrectamente lo

[Handwritten signatures and initials in blue ink, including "mpo" and "A"]

Organismo Público Descentralizado.
Dirección Jurídica.

refiere la actora, sino el relativo al mes de febrero del mismo año, pues para ello debe de tomarse en cuenta que el INPC del mes de marzo fue publicado en el Diario Oficial de la Federación hasta el día 10 de marzo del año 2005, por lo que entonces resulta incuestionable que al día 07 de marzo del año 2005, se encontraba vigente el INPC del mes de febrero, el cual de acuerdo a dicha publicación, es de 112.929 (factor de actualización), siendo este factor de actualización el que debe de tomarse de la fecha pactada para el pago.

- II. Por otra parte en lo que respecta al **INPC más reciente**, debe de tomarse en cuenta que tal y como lo arguye de forma correcta la actora corresponde a **100.4920** al mes de Agosto del año 2018, el cual fue publicado en el Diario Oficial de la Federación el día 10 de agosto del año 2018.
- III. Como corolario de lo anterior, se llega a la conclusión irrefutable que al importe histórico debe de actualizarse conforme al siguiente factor de actualización que se precisa en la siguiente tabla:

Importe Histórico del Adeudo =	INPC antiguo 7 de marzo de 2005 (Publicación en DOF 10/03/05)	INPC mas reciente agosto del año 2018 (Publicación en DOF 10/08/18)	Factor de actualización	Importe actualizado
\$498,450.81	112.929	100.4920	$100.4920 \div 112.929 = 0.8898$ $498,450.81 \times$	\$443,555.85

[Handwritten signatures and initials in blue ink, including a large signature at the top and several initials below it.]

Organismo Público Descentralizado.
Dirección Jurídica.

- IV. Finalmente en lo que respecta a la tasa de interés que deberá de computarse al 0.75 % mensual por un periodo de 60 meses conforme lo señala el Código Fiscal de la Entidad , se lleva a cabo de la siguiente manera

Importe Histórico del Adeudo =	Tasa de interés de los últimos 5 años (tasa mensual 0.75 % por 60 meses	Total intereses
\$498,450.81	\$498,450.81 x 0.75 % = \$3,738.38 x 60 meses = \$224,302.86	\$224,302.86

- V. Por lo anterior debe de considerarse que si se lleva a cabo la sumatoria del importe actualizado \$443,555.85 más los intereses cuantiosos por \$224,302.86 arrojan un gran total de \$667,858.71 (seiscientos sesenta y siete mil ochocientos cincuenta y ocho pesos 71/100 Moneda Nacional).

Por lo anteriormente expuesto, de la manera más atenta le:

P I D O:

PRIMERO.- Se me tenga por reconocido el carácter con el que comparezco y demás designaciones de abogados patronos que del presente proemio de se desprende.

SEGUNDO.- Se me tenga evacuando la vista del auto de fecha 10 de octubre del presente año y seguida que sea la presente incidencia por sus demás etapas procesales, no se apruebe la misma, por las consideraciones aquí vertidas.

Protesto a Usted mis respetos.
Zapopan, Jalisco a 31 de octubre de 2018.

Mtra. Alicia García Vázquez

Aceptamos el cargo conferido como Abogados Patronos en términos del artículo 7 de la ley de Justicia Administrativa del Estado de Jalisco y protestamos su fiel desempeño.

Lic. Luis Alberto Castro Rosales
Cedula Profesional Federal No. 4875649
Folio de Registro ante TAE 03414

Lic. Miguel Escalante Vázquez
Cedula Profesional Federal No. 2980432



SISTEMA PARA EL DESARROLLO INTEGRAL DE LA FAMILIA DEL MUNICIPIO DE ZAPOPAN JALISCO

Notas a los Estados Financieros al 31 de Marzo 2021 De Gestión Administrativa.

1.- Introducción.

Los Estados Financieros de los Entes Públicos, proveen de Información financiera a los principales usuarios de la misma, a las instituciones fiscalizadoras y a los ciudadanos. El objetivo del presente documento es la revelación del contexto y de los aspectos económico-financieros más relevantes que influyeron en las decisiones del periodo, y que deberán ser considerados en la elaboración de los Estados Financieros para la comprensión de los mismos.

2.- Panorama Económico y Financiero.

El Sistema para el Desarrollo Integral de la Familia del Municipio de Zapopán, Jalisco opera bajo unas condiciones económicas-financieras estables, las cuales han influido en que el organismo trabajó en forma sistemática y en base a los programas institucionales que se operan anualmente.

3.- Autorización e Historia.

El Sistema para el Desarrollo Integral de la Familia del Municipio de Zapopan, Jalisco, con personalidad Jurídica y patrimonio propio, nace con base al decreto de creación No. 12036 del mes de abril de 1985.

4.-Organización y Objeto Social.

a).-Objetivo General.

Desarrollar e implementar estrategias innovadoras que se integren a un servicio metropolitano de asistencia social, así como fortalecer los programas existentes con el fin de atender realidades específicas de personas y grupos en situación de vulnerabilidad a través de la vinculación institucional y la participación ciudadana.

b).-Objetivos Particulares.

- 1.- Hacer uso eficiente de los recursos materiales humanos y financieros.
- 2.- Implementar nuevas estrategias de incorporación de la sociedad civil e iniciativa privada en los programas y servicios.
- 3.- Establecer mecanismos de monitoreo y evaluación que garanticen el cumplimiento del modelo de atención.
- 4.- Incrementar el voluntariado activo a nivel municipal.
- 5.- Reestructurar el modelo de atención del Sistema DIF Zapopan, hacia uno transversal, metropolitano e institucional.

[Handwritten signatures and initials in blue and red ink, including "mpo" and "mpo"]



SISTEMA PARA EL DESARROLLO INTEGRAL DE LA FAMILIA DEL MUNICIPIO DE ZAPOPAN JALISCO

Notas a los Estados Financieros al 31 de Marzo 2021 De Gestión Administrativa.

5.- Misión.

Consolidar un Organismo Público Descentralizado a nivel municipal responsable de ejecutar políticas de asistencia social orientadas al combate, a la desigualdad y a la vulnerabilidad a través de generar autonomía económica, fortalecer los derechos humanos, ofrecer servicios de salud integral, fomentar la participación ciudadana y aplicar acciones preventivas.

6.- Visión.

Ofrecer un servicio con calidez, calidad y eficiencia que posicione al Sistema DIF Zapopán como eje central que transversalice el trabajo de los tres niveles de gobierno y las distintas dependencias municipales de la sociedad civil organizada.

7.- Valores.

- a) Inclusión.
- b) Vocación de Servicio.
- c) Apoyo y colaboración.
- d) Empatía.
- e) Solidaridad.

8.- Ejercicio Fiscal.

El Sistema para el Desarrollo Integral de la Familia del Municipio de Zapopán, Jalisco, realiza de acuerdo a lo que establece la Ley del Impuesto sobre la Renta en su Título II del Régimen de Personas Morales con fines no lucrativos, no estar sujeta al cálculo y pago de este impuesto. El Organismo solo está obligado a retener y enterar el ISR por salarios, ISR por arrendamiento, 10% de retenciones de honorarios profesionales e ISR por honorarios asimilables.

[Handwritten signatures and initials in blue and red ink, including 'mpo', 'AR', and 'M']



ESTADO DE SITUACION FINANCIERA
DE ENERO A ABRIL DE 2021 Y DE ENERO A ABRIL DE 2020

Hoja : 1 de 1
Hora : 04:27 p.m.
Fecha : 26/05/2021

ACTIVO	2021	2020	PASIVO	2021	2020
ACTIVO CIRCULANTE			PASIVO CIRCULANTE		
EFFECTIVO Y EQUIVALENTES	74,161,308.38	67,649,889.65	CUENTAS POR PAGAR A CORTO PLAZO	2,614,477.36	5,988,648.60
Caja	13,728.72	16,469.00	SERVICIOS PERSONALES POR PAGAR A CORTO PLAZO	-8,207.64	-0.00
BANCOS / TESORERIA	74,168,079.66	67,633,420.65	PROVEEDORES POR PAGAR A CORTO PLAZO	622,374.58	561,411.09
DERECHOS A RECIBIR EFFECTIVO O EQUIVALENTES	1,687,849.29	652,196.23	RETENCIONES Y CONTRIBUCIONES X PAGAR A C. PZO	1,863,736.70	1,745,197.02
CUENTAS POR COBRAR A CORTO PLAZO	0.00	413,423.64	OTRAS CUENTAS POR PAGAR A CORTO PLAZO	136,573.72	3,682,040.49
DEUDORES DIVERSOS POR COBRAR A CORTO PLAZO	1,556,352.39	110,753.69	DOCUMENTOS POR PAGAR A CORTO PLAZO	-0.00	-0.00
DEUDORES POR ANT. DE TESORERIA A CORTO PLAZO	106,800.00	106,400.00	PORCION A CORTO PLAZO DE LA DEUDA PUBLICA A L	-0.00	-0.00
OTROS DERECHOS A RECIBIR EFEC O EQUI A C.PZO	24,696.90	21,618.90	TITULOS Y VALORES A CORTO PLAZO	-0.00	-0.00
DERECHOS A RECIBIR BIENES O SERVICIOS	115,430.30	262,780.95	PASIVOS DIFERIDOS A CORTO PLAZO	-0.00	-0.00
ANT. A PROV. POR PRESTACION DE SERV A C PLAZO	115,430.30	262,780.95	FONDOS Y BIENES DE TERCEROS EN ADMON Y/O GARA	-0.00	-0.00
INVENTARIOS	0.00	0.00	PROVISIONES A CORTO PLAZO	12,922,612.46	12,532,875.11
ALMACEN	572,129.16	1,141,096.26	OTRAS PROVISIONES A CORTO PLAZO	12,922,612.46	12,532,875.11
ALMACEN DE MATERIALES Y SUMINISTR. DE CONSUMO	572,129.16	1,141,096.26	OTROS PASIVOS A CORTO PLAZO	-0.00	-0.00
ESTIMACION DE PERDIDAS O DETERIORO DE ACTIVOS	0.00	0.00	TOTAL DE PASIVO CIRCULANTE	15,537,089.82	18,521,523.71
OTROS ACTIVOS CIRCULANTES	0.00	0.00			
TOTAL DE ACTIVO CIRCULANTE	76,556,717.13	69,705,963.09	PASIVO NO CIRCULANTE		
ACTIVO NO CIRCULANTE			CUENTAS POR PAGAR A LARGO PLAZO	-0.00	-0.00
INVERSIONES FINANCIERAS A LARGO PLAZO	0.00	0.00	DOCUMENTOS POR PAGAR A LARGO PLAZO	-0.00	-0.00
DERECHOS A RECIBIR EFFECTIVO O EQUIV A LARGO P	0.00	0.00	DEUDA PUBLICA A LARGO PLAZO	-0.00	-0.00
BIENES INMUEBLES, INFRAESTRUCTURA Y CONTRUCCIO	0.00	0.00	PASIVOS DIFERIDOS A LARGO PLAZO	-0.00	-0.00
BIENES MUEBLES	32,356,654.42	27,810,436.12	FONDOS Y BIENES DE TERCEROS EN ADMON Y/O GARA	-0.00	-0.00
MOBILIARIO Y EQUIPO DE ADMINISTRACION	13,857,215.97	11,415,713.13	PROVISIONES A LARGO PLAZO	-0.00	-0.00
MOBILIARIO Y EQUIPO EDUCACIONAL Y RECREATIVO	4,053,864.53	3,427,823.87	TOTAL DE PASIVO NO CIRCULANTE	-0.00	-0.00
EQUIPO E INSTRUMENTAL MEDICO Y DE LABORATORIO	1,610,567.99	1,599,106.80			
EQUIPO DE TRANSPORTE	10,320,790.68	10,376,574.68	TOTAL DE PASIVO	15,537,089.82	18,521,523.71
MAQUINARIA, OTROS EQUIPOS Y HERRAMIENTAS	1,794,415.25	991,277.64	HACIENDA PUBLICA/ PATRIMONIO		
ACTIVOS INTANGIBLES	2,220,473.08	2,220,473.08	HACIENDA PUBLICA/PATRIMONIO CONTRIBUIDO	-0.00	-0.00
SOFTWARE	2,220,473.08	2,220,473.08	APORTACIONES	-0.00	-0.00
DEPRECIACIONES, DETERIORO Y AMORT. ACUM DE BI	-16,679,860.12	-16,116,293.61	DONACIONES DE CAPITAL	-0.00	-0.00
DEPRECIACION ACUMULADA DE BIENES MUEBLES	-16,644,384.98	-16,116,293.61	ACTUALIZACION DE LA HACIENDA PUBLICA/ PATRIMO	-0.00	-0.00
AMORTIZACION ACUM. DE ACTIVOS INTANGIBLES	-35,475.24	0.00	HACIENDA PUBLICA/PATRIMONIO GENERADO	76,896,894.69	65,099,114.97
ACTIVOS DIFERIDOS	0.00	0.00	RESULTADOS DEL EJERCICIO (AHORRO/DESAHORRO)	9,615,772.03	6,453,190.23
ESTIMACION POR PERDIDAS O DETERIORO DE ACTIVO	0.00	0.00	RESULTADOS DE EJERCICIOS ANTERIORES	67,277,122.60	58,605,924.74
OTROS ACTIVOS NO CIRCULANTES	0.00	0.00	REVALUOS	-0.00	-0.00
TOTAL DE ACTIVO NO CIRCULANTE	15,877,267.38	13,914,675.59	RESERVAS	-0.00	-0.00
TOTAL DE ACTIVO	92,433,984.51	83,620,638.68	RECTIFICACIONES DE RESULTADOS EJERC ANTERIORE	-0.00	-0.00
			EXCESO O INSUFICIENCIA EN LA ACTUAL DE LA HAC	-0.00	-0.00
			RESULTADO POR POSICION MONETARIA	-0.00	-0.00
			RESULTADO POR TENENCIA DE ACTIVOS NO MONETARI	-0.00	-0.00
			TOTAL DE HACIENDA PUBLICA/ PATRIMONIO	76,896,894.69	65,099,114.97
			TOTAL DE PASIVO + PATRIMONIO	92,433,984.51	83,620,638.68

* Bajo protesta de decir verdad declaramos que los Estados Financieros y sus notas, son razonablemente correctos y son responsabilidad del emisor

LCP. JUAN CRISOSTOMO RODRIGUEZ
SUSTAITA
JEFE DEPARTAMENTO DE RECURSOS
FINANCIEROS

LIC. OLGA MARIA ESPARZA CAMPA
DIRECTORA DE ADMINISTRACION Y
FINANZAS



ESTADO DE CAMBIOS EN LA SITUACIÓN FINANCIERA
DE ENERO A ABRIL DE 2021

Hoja : 1 de 2
Hora : 11:38 a.m.
Fecha : 27/05/2021

CONCEPTO	ORIGEN	APLICACIÓN
ACTIVO	908,438.55	17,221,246.55
ACTIVO CIRCULANTE	19,928.49	16,924,235.66
EFFECTIVO Y EQUIVALENTES	0.00	15,163,049.52
CAJA	0.00	0.00
BANCOS / TESORERIA	0.00	15,163,049.52
DERECHOS A RECIBIR EFECTIVO O EQUIVALENTES	0.00	1,659,443.84
DEUDORES DIVERSOS POR COBRAR A CORTO PLAZO	0.00	1,549,565.56
DEUDORES POR ANT. DE TESORERIA A CORTO PLAZO	0.00	106,800.28
OTROS DERECHOS A RECIBIR EFEC O EQUI A C.PZO	0.00	3,078.00
DERECHOS A RECIBIR BIENES O SERVICIOS	0.00	101,742.30
ANT. A PROV. POR PRESTACION DE SERV A C PLAZO	0.00	101,742.30
INVENTARIOS	0.00	0.00
ALMACEN	19,928.49	0.00
ALMACEN DE MATERIALES Y SUMINISTR. DE CONSUMO	19,928.49	0.00
ESTIMACION DE PERDIDAS O DETERIORO DE ACTIVOS	0.00	0.00
OTROS ACTIVOS CIRCULANTES	0.00	0.00
ACTIVO NO CIRCULANTE	888,510.06	297,010.89
INVERSIONES FINANCIERAS A LARGO PLAZO	0.00	0.00
DERECHOS A RECIBIR EFECTIVO O EQUIV A LARGO P	0.00	0.00
BIENES INMUEBLES,INFRAESTRUCTURA Y CONTRUCCIO	0.00	0.00
BIENES MUEBLES	0.00	297,010.89
MOBILIARIO Y EQUIPO DE ADMINISTRACION	0.00	148,020.64
MOBILIARIO Y EQUIPO EDUCACIONAL Y RECREATIVO	0.00	19,936.26
EQUIPO E INSTRUMENTAL MEDICO Y DE LABORATORIO	0.00	0.00
EQUIPO DE TRANSPORTE	0.00	92,342.00
MAQUINARIA, OTROS EQUIPOS Y HERRAMIENTAS	0.00	36,711.99
ACTIVOS INTANGIBLES	0.00	0.00
SOFTWARE	0.00	0.00
DEPRECIACIONES, DETERIORO Y AMORT. ACUM DE BI	888,510.06	0.00
DEPRECIACION ACUMULADA DE BIENES MUEBLES	853,034.82	0.00
AMORTIZACION ACUM. DE ACTIVOS INTANGIBLES	35,475.24	0.00
ACTIVOS DIFERIDOS	0.00	0.00
ESTIMACION POR PERDIDAS O DETERIORO DE ACTIVO	0.00	0.00
OTROS ACTIVOS NO CIRCULANTES	0.00	0.00
PASIVO	12,922,612.46	6,229,576.49
PASIVO CIRCULANTE	12,922,612.46	6,229,576.49
CUENTAS POR PAGAR A CORTO PLAZO	0.00	6,229,576.49
SERVICIOS PERSONALES POR PAGAR A CORTO PLAZO	0.00	8,207.65
PROVEEDORES POR PAGAR A CORTO PLAZO	0.00	80,317.01
RETENCIONES Y CONTRIBUCIONES X PAGAR A C. PZO	0.00	6,279,255.18
OTRAS CUENTAS POR PAGAR A CORTO PLAZO	138,203.35	0.00
DOCUMENTOS POR PAGAR A CORTO PLAZO	0.00	0.00
PORCION A CORTO PLAZO DE LA DEUDA PUBLICA A L	0.00	0.00
TITULOS Y VALORES A CORTO PLAZO	0.00	0.00
PASIVOS DIFERIDOS A CORTO PLAZO	0.00	0.00
FONDOS Y BIENES DE TERCEROS EN ADMON Y/O GARA	0.00	0.00
PROVISIONES A CORTO PLAZO	12,922,612.46	0.00
OTRAS PROVISIONES A CORTO PLAZO	12,922,612.46	0.00
OTROS PASIVOS A CORTO PLAZO	0.00	0.00

* Bajo protesta de decir verdad declaramos que los Estados Financieros y sus notas, son razonablemente correctos y son responsabilidad del emisor

LCP. JUAN CRISOSTOMO RODRIGUEZ
SUSTANTA
JEFE DEPARTAMENTO DE RECURSOS
FINANCIEROS

LIC. OLGA MARIA ESPARZA CAMPA
DIRECTORA DE ADMINISTRACION Y
FINANZAS

DIF ZAPOPAN

ct5251-A



ESTADO DE CAMBIOS EN LA SITUACIÓN FINANCIERA
DE ENERO A ABRIL DE 2021

Hoja : 2 de 2
Hora : 11:38 a.m.
Fecha : 27/05/2021

CONCEPTO	ORIGEN	APLICACIÓN
PASIVO NO CIRCULANTE	0.00	0.00
Cuentas por pagar a largo plazo	0.00	0.00
Documentos por pagar a largo plazo	0.00	0.00
Deuda pública a largo plazo	0.00	0.00
Pasivos diferidos a largo plazo	0.00	0.00
Fondos y bienes de terceros en admo y/o gara	0.00	0.00
Provisiones a largo plazo	0.00	0.00
Hacienda pública/ patrimonio	9,619,772.03	0.00
Hacienda pública/patrimonio contribuido	0.00	0.00
Aportaciones	0.00	0.00
Donaciones de capital	0.00	0.00
Actualización de la hacienda pública/ patrimo	0.00	0.00
Hacienda pública/patrimonio generado	9,619,772.03	0.00
Resultados del ejercicio (ahorro/desahorro)	947,699.18	0.00
Ahorro o desahorro del ejercicio	947,699.18	0.00
Resultados de ejercicios anteriores	8,672,072.85	0.00
Resultados de ejercicios anteriores	8,672,072.85	0.00
Revaluos	0.00	0.00
Reservas	0.00	0.00
Rectificaciones de resultados ejerc anteriore	0.00	0.00
Exceso o insuficiencia en la actual de la hac	0.00	0.00
Resultado por posición monetaria	0.00	0.00
Resultado por tenencia de activos no monetari	0.00	0.00

* Bajo protesta de decir verdad declaramos que los Estados Financieros y sus notas, son razonablemente correctos y son responsabilidad del emisor



LCP. JUAN CRISOSTOMO RODRIGUEZ
SUSTAINA
JEFE DEPARTAMENTO DE RECURSOS
FINANCIEROS

LIC. OLGA MARIA ESPARZA CAMPA
DIRECTORA DE ADMINISTRACION Y
FINANZAS



ESTADO DE ACTIVIDADES
DE ENERO A ABRIL DE 2021 Y DE ENERO A ABRIL DE 2020

Hoja : 1 de 2
Hora : 04:41 p.m.
Fecha : 26/05/2021

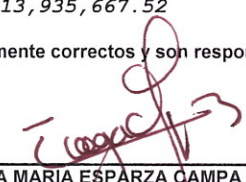
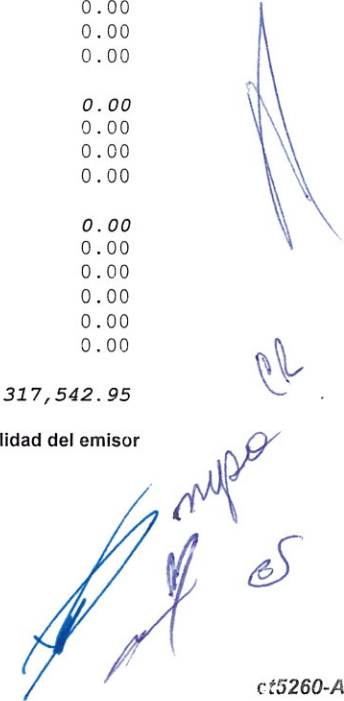
	2021	2020
INGRESOS Y OTROS BENEFICIOS		
INGRESOS DE GESTION	724,509.80	2,557,360.94
IMPUESTOS	-0.00	-0.00
CUOTAS Y APORTACIONES DE SEGURIDAD SOCIAL	-0.00	-0.00
CONTRIBUCIONES Y MEJORAS	-0.00	-0.00
DERECHOS	-0.00	-0.00
PRODUCTOS DE TIPO CORRIENTE	-0.00	-0.00
APROVECHAMIENTOS DE TIPO CORRIENTE	-0.00	-0.00
INGRESOS POR VENTA DE BIENES Y SERVICIOS	724,509.80	2,557,360.94
INGRESOS NO COMPRENDIDOS EN LAS FRACC DE LEY	-0.00	-0.00
PARTICIPACIONES, APORTACIONES, TRANSFERENCIAS	106,960,880.53	110,528,613.37
PARTICIPACIONES Y APORTACIONES	-0.00	-0.00
TRANSFERENCIAS,ASIGNACIONES,SUBSIDIOS Y OTRAS	106,960,880.53	110,528,613.37
OTROS INGRESOS Y BENEFICIOS	1,018,416.01	909,339.40
INGRESOS FINANCIEROS	563,377.62	791,242.31
INCREMENTO POR VARIACION DE INVENTARIOS	-0.00	-0.00
DISMIN DEL EXCE DE ESTIMACIONES POR PERD. DET	-0.00	-0.00
DISMINUCION DEL EXCESO DE PROVISIONES	-0.00	-0.00
OTROS INGRESOS Y BENEFICIOS VARIOS	455,038.39	118,097.09
TOTAL DE INGRESOS Y OTROS BENEFICIOS	108,703,806.34	113,995,313.71
GASTOS Y OTRAS PERDIDAS		
GASTOS DE FUNCIONAMIENTO	82,316,403.51	87,034,458.78
SERVICIOS PERSONALES	79,590,063.39	79,418,907.31
MATERIALES Y SUMINISTROS	1,418,392.86	5,339,947.46
SERVICIOS GENERALES	1,307,947.26	2,275,604.01
TRANSFERENCIAS, ASIGNACIONES, SUBSIDIOS Y OTR	2,831,963.28	7,150,121.75
TRANSFERENCIAS INTERNAS Y ASIGNACIONES AL SEC	0.00	0.00
TRANSFERENCIAS AL RESTO DEL SECTOR PUBLICO	0.00	0.00
SUBSIDIOS Y SUBVENCIONES	0.00	0.00
AYUDAS SOCIALES	2,831,963.28	7,150,121.75
PENSIONES Y JUBILACIONES	0.00	0.00
TRANSFERENCIAS A FIDEICOMISOS, MANDATOS Y CON	0.00	0.00
TRANSFERENCIAS A LA SEGURIDAD SOCIAL	0.00	0.00
DONATIVOS	0.00	0.00
TRANSFERENCIAS AL EXTERIOR	0.00	0.00
PARTICIPACIONES Y APORTACIONES	0.00	0.00
PARTICIPACIONES	0.00	0.00
APORTACIONES	0.00	0.00
CONVENIOS	0.00	0.00
INTERESES, COMISIONES Y OTROS GASTOS DEUDA PU	0.00	0.00
INTERESES DE LA DEUDA PUBLICA	0.00	0.00
COMISIONES DE LA DEUDA PUBLICA	0.00	0.00
GASTOS DE LA DEUDA PUBLICA	0.00	0.00
COSTO POR COVERTURAS	0.00	0.00
APOYOS FINANCIEROS	0.00	0.00
OTROS GASTOS Y PERDIDAS EXTRAORDINARIAS	13,935,667.52	13,317,542.95
* Bajo protesta de decir verdad declaramos que los Estados Financieros y sus notas, son razonablemente correctos y son responsabilidad del emisor		
	 LCP. JUAN CRISOSTOMO RODRIGUEZ SUSTAITA JEFE DEPARTAMENTO DE RECURSOS FINANCIEROS	 LIC. OLGA MARIA ESPARZA CAMPA DIRECTORA DE ADMINISTRACION Y FINANZAS
Unix-Help	DIF ZAPOPAN	



E S T A D O D E A C T I V I D A D E S
DE ENERO A ABRIL DE 2021 Y DE ENERO A ABRIL DE 2020

Hoja : 2 de 2
Hora : 04:41 p.m.
Fecha : 26/05/2021

ESTIMACIONES, DEPREC, DETER, AMORT, PROVISIONE	1,013,055.06	784,667.84
PROVISIONES	12,922,612.46	12,532,875.11
DISMINUCION DE INVENTARIOS	0.00	0.00
AUMENTO POR INSUFICIENCIA DE ESTIMACIONES POR	0.00	0.00
AUMENTO POR INSUFICIENCIA DE PROVISIONES	0.00	0.00
OTROS GASTOS	0.00	0.00
INVERSION PUBLICA	0.00	0.00
INVENRSION PUBLICA NO CAPITALIZABLE	0.00	0.00
TOTAL DE GASTOS Y OTRAS PERDIDAS	99,084,034.31	107,502,123.48
AHORRO / DESAHORRO NETO DEL EJERCICIO	9,619,772.03	6,493,190.23

* Bajo protesta de decir verdad declaramos que los Estados Financieros y sus notas, son razonablemente correctos y son responsabilidad del emisor

LCP. JUAN CRISOSTOMO RODRIGUEZ
SUSTAITA
JEFE DEPARTAMENTO DE RECURSOS
FINANCIEROS

LIC. OLGA MARIA ESPARZA CAMPA
DIRECTORA DE ADMINISTRACION Y
FINANZAS



Fecha : 16/06/2021

ESTADO DE FLUJOS DE EFECTIVO
DE ENERO A ABRIL DE 2021 Y DE ENERO A ABRIL DE 2020

Hoja : 1 de 2
Hora : 12:05 p.m.
Fecha : 16/06/2021

CONCEPTO	2021	2020
Flujos de Efectivo de las Actividades de Operación		
Origen	108,140,428.72	113,204,071.40
Impuestos	0.00	0.00
Contribuciones de mejoras	0.00	0.00
Derechos	0.00	0.00
Productos de Tipo Corriente	0.00	0.00
Aprovechamientos de Tipo Corriente	0.00	0.00
Ingresos por Ventas de Bienes y Servicios Producidos en Establecimientos de Gob	724,509.80	2,557,360.94
Otras Contribuciones Causadas en Ejercicio Anteriores	0.00	0.00
Participaciones y Aportaciones	0.00	0.00
Participaciones	0.00	0.00
Aportaciones	0.00	0.00
Convenios	0.00	0.00
Transferencias, Asignaciones, y Subsidios y Otras ayudas	106,960,880.53	110,528,613.37
Transferencias Internas y Asignaciones al Sector Público	0.00	0.00
Transferencias al Resto del Sector Público	0.00	0.00
Subsidios y Subvenciones	106,036,923.36	109,571,428.40
Ayudas Sociales	923,957.17	957,194.97
Pensiones y Jubilaciones	0.00	0.00
Transferencias a Fideicomisos, Mandatos y Análogos	0.00	0.00
Otros Ingresos	455,038.39	118,097.09
Aplicación	85,109,457.72	94,171,992.21
Servicios Personales	79,590,063.39	79,418,907.31
Materiales y Suministros	1,418,392.86	5,339,947.46
Servicios Generales	1,269,038.19	2,263,015.69
Transferencias, Asignaciones y Subsidios y Otras Ayudas	2,831,963.28	7,150,121.75
Transferencias Internas y Asignaciones al Sector Público	0.00	0.00
Transferencias al Resto del Sector Público	0.00	0.00
Subsidios y Subvenciones	0.00	0.00
Ayudas Sociales	2,831,963.28	7,150,121.75
Pensiones y Jubilaciones	0.00	0.00
Transferencias a Fideicomisos, Mandatos y Análogos	0.00	0.00
Transferencias al Exterior	0.00	0.00
Participaciones y Aportaciones	0.00	0.00
Participaciones	0.00	0.00
Aportaciones	0.00	0.00
Convenios	0.00	0.00
Flujos netos de Efectivo por Actividades de Operación	23,030,971.00	19,032,079.19
Flujos de Efectivo de las Actividades de Inversión		
Origen	563,377.62	791,186.18
Contribuciones de Capital	0.00	-56.13
Venta de Activos Físicos	0.00	0.00
Otros	563,377.62	791,242.31
Aplicación	38,909.07	12,588.32
Bienes Inmuebles y Muebles	0.00	0.00
Construcciones en Proceso (Obra Pública)	0.00	0.00
Otros	38,909.07	12,588.32
Flujos Netos de Efectivo por Actividades de Inversión	524,468.55	778,597.96
Flujo de Efectivo de las Actividades de Financiamiento		
Origen	-8,392,390.03	-2,228,481.71
Endeudamiento Neto	0.00	0.00
Interno	0.00	0.00
Externo	0.00	0.00
Incremento de Otros Pasivos	-6,229,576.49	-1,721,169.00
Disminución de Activos Financieros	-2,162,813.54	-507,312.71
Aplicación	0.00	0.00
Incremento de Activos Financieros	0.00	0.00
Servicios de la Deuda	0.00	0.00
Interno	0.00	0.00
Externo	0.00	0.00
Disminución de Otros Pasivos	0.00	0.00
Flujos netos de Efectivo por Actividades de Financiamiento	-8,392,390.03	-2,228,481.71

* Bajo protesta de decir verdad declaramos que los Estados Financieros y sus notas, son razonablemente correctos y son responsabilidad del emisor

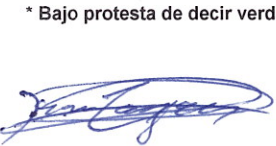
LCP. JUAN CRISOSTOMO RODRIGUEZ
SUSTAITA
JEFE DEPARTAMENTO DE RECURSOS
FINANCIEROS

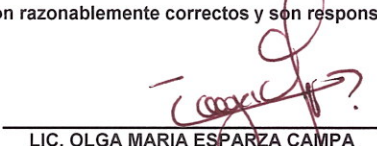
LIC. OLGA MARIA ESPARZA CAMPA
DIRECTORA DE ADMINISTRACION Y
FINANZAS



Fecha : 16/06/2021

ESTADO DE FLUJOS DE EFECTIVO
DE ENERO A ABRIL DE 2021 Y DE ENERO A ABRIL DE 2020

Hoja : 2 de 2
Hora : 12:05 p.m.
Fecha : 16/06/2021

CONCEPTO	2021	2020
Incremento/Disminución Neta en el Efectivo y Equivalentes al Efectivo	15,163,049.52	17,582,195.34
Efectivo y Equivalentes al Efectivo al Inicio del Ejercicio (1)	59,018,258.86	50,067,694.31
Efectivo y Equivalentes al Efectivo al Final del Ejercicio (1)	74,181,308.38	67,649,889.65

Nota

* Bajo protesta de decir verdad declaramos que los Estados Financieros y sus notas, son razonablemente correctos y son responsabilidad del emisor

LCP. JUAN CRISOSTOMO RODRIGUEZ
SUSTAITA
JEFE DEPARTAMENTO DE RECURSOS
FINANCIEROS

LIC. OLGA MARIA ESPARZA CAMPA
DIRECTORA DE ADMINISTRACION Y
FINANZAS



SISTEMA PARA EL DESARROLLO INTEGRAL DE LA FAMILIA DEL MUNICIPIO DE ZAPOPAN JALISCO
AV. LAURELES #1151, COL. E.J.FOVISSSTE ZAPOPAN
DMZ610817LH6

Hoja : 1 de 2
Hora : 11:39 a.m.
Fecha : 27/05/2021

ESTADO DE VARIACIONES EN EL PATRIMONIO (CONAC)
DE ENERO A ABRIL DE 2021 Y DE ENERO A DICIEMBRE DE 2020

Concepto	Patrimonio Contribuido	Patrimonio Generado de Ejercicios Anteriores	Patrimonio Generado del Ejercicio	Ajustes por Cambios de Valor	TOTAL
Hacienda publica/Patrimonio contribuido Neto 2020	0.00	0.00	0.00	0.00	0.00
Aportaciones 2020	0.00	0.00	0.00	0.00	0.00
Donaciones de Capital 2020	0.00	0.00	0.00	0.00	0.00
Actualización de la Hacienda Pública/Patrimonio 2020	0.00	0.00	0.00	0.00	0.00
Hacienda pública/Patrimonio Generado Neto 2020	0.00	58,605,049.81	8,672,072.85	0.00	67,277,122.66
Resultados del Ejercicio Ahorro/Desahorro	0.00	0.00	8,672,072.85	0.00	8,672,072.85
Resultados de Ejercicios Anteriores	0.00	58,605,049.81	0.00	0.00	58,605,049.81
Revalúos	0.00	0.00	0.00	0.00	0.00
Reservas	0.00	0.00	0.00	0.00	0.00
Rectificaciones de Resultados de Ejercicios Anteriores	0.00	0.00	0.00	0.00	0.00
Exceso o Insuficiencia en la Actualiza de la Hacienda	0.00	0.00	0.00	0.00	0.00
Resultados por Posición Monetaria	0.00	0.00	0.00	0.00	0.00
Resultado por Tenencia de Activos no Monetarios	0.00	0.00	0.00	0.00	0.00
Hacienda Pública/Patrimonio Neto Final 2020	0.00	58,605,049.81	8,672,072.85	0.00	67,277,122.66
Cambios Hacienda pública/Patrimonio contribuido Neto 2021	0.00	0.00	0.00	0.00	0.00
Aportaciones 2021	0.00	0.00	0.00	0.00	0.00
Donaciones de capital 2021	0.00	0.00	0.00	0.00	0.00
Actualización de la Hacienda Pública/Patrimonio Neto2021	0.00	0.00	0.00	0.00	0.00
Variaciones de la Hacienda pública/Patrimonio Generado	0.00	0.00	9,619,772.03	0.00	9,619,772.03
Resultados del Ejercicio Ahorro/Desahorro	0.00	0.00	9,619,772.03	0.00	9,619,772.03
Resultados de Ejercicios Anteriores	0.00	0.00	0.00	0.00	0.00
Revalúos	0.00	0.00	0.00	0.00	0.00
Reservas	0.00	0.00	0.00	0.00	0.00
Rectificaciones de Resultados de Ejercicios Anteriores	0.00	0.00	0.00	0.00	0.00

* Bajo protesta de decir verdad declaramos que los Estados Financieros y sus notas, son razonablemente correctos y son responsabilidad del emisor

LCP. JUAN CRISOSTOMO RODRIGUEZ SUSTAITA
JEFE DEPARTAMENTO DE RECURSOS

LIC. OLGA MARIA ESPARZA CAMPA
DIRECTORA DE ADMINISTRACION Y FINANZAS



SISTEMA PARA EL DESARROLLO INTEGRAL DE LA FAMILIA DEL MUNICIPIO DE ZAPOPAN JALISCO
AV. LAURELES #1151, COL. E.J.FOVISSSTE ZAPOPAN
DMZ610817LH6

ESTADO DE VARIACIONES EN EL PATRIMONIO (CONAC)
DE ENERO A ABRIL DE 2021 Y DE ENERO A DICIEMBRE DE 2020

Hoja : 2 de 2
Hora : 11:39 a.m.
Fecha : 27/05/2021

Concepto	Patrimonio Contribuido	Patrimonio Generado de Ejercicios Anteriores	Patrimonio Generado del Ejercicio	Ajustes por Cambios de Valor	TOTAL
Cambios en el Exceso o Insuficiencia en la Actualiza de la	0.00	0.00	0.00	0.00	0.00
Resultados por Posición Monetaria	0.00	0.00	0.00	0.00	0.00
Resultado por Tenencia de Activos no Monetarios	0.00	0.00	0.00	0.00	0.00
Hacienda Pública/Patrimonio Neto Final 2021	0.00	58,605,049.81	18,291,844.88	0.00	76,896,894.69

* Bajo protesta de decir verdad declaramos que los Estados Financieros y sus notas, son razonablemente correctos y son responsabilidad del emisor

LCP. JUAN CRISOSTOMO RODRIGUEZ SUSTAITA
JEFE DEPARTAMENTO DE RECURSOS

LIC. OLGA MARIA ESPARZA CAMPA
DIRECTORA DE ADMINISTRACION Y FINANZAS



ESTADO ANALITICO DEL ACTIVO
DE ENERO A ABRIL DE 2021

CONCEPTO	SALDO INICIAL 1	CARGOS DEL PERIODO 2	ABONOS DEL PERIODO 3	SALDO FINAL 4 (1+2-3)	VARIACION DEL PERIODO (4-1)
ACTIVO	76,121,176.51	638,656,819.44	622,344,011.44	92,433,984.51	16,312,808.00
ACTIVO CIRCULANTE	59,652,409.96	638,110,718.55	621,206,411.38	76,556,717.13	16,904,307.17
EFFECTIVO Y EQUIVALENTES	59,018,258.86	635,347,379.25	620,184,329.73	74,181,308.38	15,163,049.52
DERECHOS A RECIBIR EFECTIVO O EQUIVALENTES	28,405.45	1,851,740.60	192,296.76	1,687,849.29	1,659,443.84
DERECHOS A RECIBIR BIENES O SERVICIOS	13,688.00	120,378.83	18,636.53	115,430.30	101,742.30
INVENTARIOS	0.00	0.00	0.00	0.00	0.00
ALMACEN	592,057.65	791,219.87	811,148.36	572,129.16	-19,928.49
ESTIMACION DE PERDIDAS O DETERIORO DE ACTIVOS	0.00	0.00	0.00	0.00	0.00
OTROS ACTIVOS CIRCULANTES	0.00	0.00	0.00	0.00	0.00
ACTIVO NO CIRCULANTE	16,468,766.55	546,100.89	1,137,600.06	15,877,267.38	-591,499.17
INVERSIONES FINANCIERAS A LARGO PLAZO	0.00	0.00	0.00	0.00	0.00
DERECHOS A RECIBIR EFECTIVO O EQUIV A LARGO P	0.00	0.00	0.00	0.00	0.00
BIENES INMUEBLES,INFRAESTRUCTURA Y CONTRUCCIO	0.00	0.00	0.00	0.00	0.00
BIENES MUEBLES	32,039,643.53	421,555.89	124,545.00	32,336,654.42	297,010.89
ACTIVOS INTANGIBLES	2,220,473.08	0.00	0.00	2,220,473.08	0.00
DEPRECIACIONES, DETERIORO Y AMORT. ACUM DE BI	-17,791,350.06	124,545.00	1,013,055.06	-18,679,860.12	-888,510.06
ACTIVOS DIFERIDOS	0.00	0.00	0.00	0.00	0.00
ESTIMACION POR PERDIDAS O DETERIORO DE ACTIVO	0.00	0.00	0.00	0.00	0.00
OTROS ACTIVOS NO CIRCULANTES	0.00	0.00	0.00	0.00	0.00

* Bajo protesta de decir verdad declaramos que los Estados Financieros y sus notas, son razonablemente correctos y son responsabilidad del emisor

LCP. JUAN CRISOSTOMO RODRIGUEZ SUSTAITA

JEFE DEPARTAMENTO DE RECURSOS
FINANCIEROS

LIC. OLGA MARIA ESPARZA CAMPA

DIRECTORA DE ADMINISTRACION Y FINANZAS

A) NOTAS AL ESTADO DE SITUACIÓN FINANCIERA

El siguiente desglose de el Estado de Situación Financiera se prepara para cumplir con las disposiciones legales a que está sujeto como entidad de la Administración Pública Paramunicipal. Su finalidad es mostrar información relativa a los recursos y obligaciones del Ente al cierre del periodo del 30 de Abril de 2021.

ACTIVO CIRCULANTE

1111 EFECTIVO Y EQUIVALENTES

Recursos a corto plazo de gran liquidez que son fácilmente convertibles en importes determinados de efectivo, estando sujetos a un riesgo mínimo de cambio en su valor al 30 de Abril del 2021.

CUENTA	TIPO	IMPORTE
1111	CAJA GENERAL	\$ 13,229
TOTAL		\$ 13,229

1112 BANCOS/TESORERIA

Representa el monto de efectivo disponible propiedad del ente público, en instituciones bancarias al 30 de Abril de 2021.

NOMBRE / TIPO	NUMERO DE CUENTA	IMPORTE
BBVA / CHEQUES	103344207	\$ 310,418
BANSI / CHEQUES	97196184	\$ 1,856
HSBC / CHEQUES	4053099461	\$ 24,685
SANTANDER / CHEQUE	65503515987	\$ 18,592
SANTANDER / CHEQUE	65503515939	\$ 21,730
SANTANDER / CHEQUE	65503516033	\$ 71,850,908
BANAMEX	641514	\$ 255,201
CITIBANAMEX / CHEQUE PRODUCTIVA	7228906	\$ 467,680
CITIBANAMEX / CHEQUE PRODUCTIVA	7084009	\$ 969,303
CITIBANAMEX / CHEQUE PRODUCTIVA	7178356	\$ 67
CITIBANAMEX / CHEQUE PRODUCTIVA	7367752	\$ 247,019
CITIBANAMEX / CHEQUE PRODUCTIVA	7271909	\$ 620
TOTAL		\$ 74,168,080

1123 DEUDORES DIVERSOS POR COBRAR A CORTO PLAZO

Representa el monto de los derechos de cobro a favor del ente público por responsabilidades y gastos por comprobar, entre otros al 30 de Abril del 2021.

DEUDOR	ANTIGÜEDAD	OBSERVACIÓN	IMPORTE
VARGAS TORRES MARIA ESTHER SALOME	Marzo 2021	Egreso de Pupila	\$ 9,809
LOPEZ PEREZ MARCIA BERENICE	Abril 2021	Viaticos para traslado de menor	\$ 1,138
GUTIERREZ AMEZCUA ROSA HILDA	Abril 2021	Medicamento para pupilo	\$ 2,100
VARGAS TORRES MARIA ESTHER SALOME	Marzo 2021	Medicamento para pupilo	\$ 1,600
JAUREGUI ARANA ANA KATYUSKA	Marzo 2021	Medicamento y Uniforme para pupilo	\$ 7,311
HERNANDEZ GARCIA MARTHA ALICIA	Abril 2021	Medicamento para pupilo	\$ 3,000
VILLAREAL CASTAÑEDA BERTHA LETICIA	Marzo 2021	Medicamento para pupilo	\$ 3,900
PEREZ VILLA YADIRA NOEMI	Marzo 2021	Apoyo a personas con Discapacidad	\$ 1,500,000
CHAVE LEMUS IRAIS	Marzo 2021	Medicamento para pupilo	\$ 2,500

HERRERA LOPEZ ANA ISABEL	Marzo 2021	Medicamento para pupilo	\$ 17,500
CHAPOY GOMEZ ARLETTE	Marzo 2021	Pastel y Gelatina para pupilo	\$ 1,000
GONZALEZ RICO ABRAHAM	Abril 2021	Medicamento para pupilo	\$ 6,495
TOTAL			\$ 1,556,352

1125 DEUDORES POR ANT. DE TESORERIA A CORTO PLAZO

Representa el monto de anticipos por parte de la Tesorería a sus Areas y Direcciones como Fondo Revolvente al 30 de Abril del 2021.

DEUDOR	IMPORTE
DEPARTAMENTO DE SISTEMAS Y MODELO DE ATENCION	\$ 3,000
OFICINA DE DIRECCION JURIDICA	\$ 5,000
JEFATURA DE RELACIONES PUBLICAS	\$ 2,000
DIRECCIÓN DE PROGRAMAS	\$ 10,000
RECURSOS FINANCIEROS	\$ 15,000
COORDINACION DE ADQUISICIONES	\$ 15,000
SERVICIOS GENERALES	\$ 20,000
MANTENIMIENTO VEHICULAR	\$ 20,000
OFICINA DIRECCIÓN DE SERVICIOS	\$ 5,000
PROMOCION Y DESARROLLO COMUNITARIO	\$ 5,000
DEPTO DE CENTRO METROPOLITANO DEL ADULTO MAYOR	\$ 1,800
DEPTO DE CENTROS DE ATENCIÓN	\$ 5,000
TOTAL	\$ 106,800

1129 OTROS DERECHOS A RECIBIR BIENES Y SERVICIOS A CORTO PLAZO

Representan los derechos de cobro originados en el desarrollo de las actividades del ente público, de los cuales se espera recibir una contraprestación representada en recursos, bienes o servicios; en un plazo menor o igual a doce meses, no incluidos en las cuentas anteriores al 30 de Abril del 2021.

PROVEEDOR	IMPORTE
CONTRATO DE GAS	\$ 21,619
PAGO DE LO INDEBIDO (SAT)	\$ 3,078
TOTAL	\$ 24,697

1131 ANTICIPO A PROVEEDORES

Representa los anticipos entregados a proveedores por adquisición de bienes y prestación de servicios, previo a la recepción parcial o total, que serán exigibles en un plazo menor o igual a doce meses al 30 de Abril del 2021.

PROVEEDOR	ANTIGÜEDAD	OBSERVACIÓN	IMPORTE
JIMENEZ BANDA MARTIN	Noviembre 2020	Cristal Anti Ruido Ref. EKG. 0376	\$ 13,688
HUGO NOE RAMIREZ AGUILAR	Abril 2021	Materiales Complementarios EGC.0193	\$ 81,742
JOSE DE JESUS CEDILLO GUERRERO	Abril 2021	Dictamen pericial en materia de Grafología EGD.0220	\$ 20,000
TOTAL			\$ 115,430

1151 ALMACEN DE MATERIALES Y SUMINISTROS DE CONSUMO

Representa el valor de la existencia toda clase de materiales y suministros de consumo, requeridos para la prestación de bienes y servicios y para el desempeño de las actividades administrativas del ente público al 30 de Abril del 2021.

ALMACEN	IMPORTE
ALMACEN DE DONATIVOS	\$ 572,129
TOTAL	\$ 572,129

ACTIVO NO CIRCULANTE

Las inversiones en inmuebles, maquinaria y equipo que se presentan en el Estado de Situación Financiera se integran a continuación:

1241 MOBILIARIO Y EQUIPO DE ADMINISTRACIÓN

Representa el monto de toda clase de mobiliario y equipo de administración, bienes informáticos y equipo de cómputo, bienes artísticos, obras de arte, objetos valiosos y otros elementos coleccionables. Así como también las refacciones mayores correspondientes a este concepto. Incluye los pagos por adjudicación, expropiación e indemnización de bienes muebles a favor del Gobierno al 30 de Abril del 2021.

CUENTA	TIPO DE ACTIVO	IMPORTE
1241.1.01	MUEBLES DE OFICINA Y ESTANTERÍA	\$ 2,711,291
1241.2.01	MUEBLES EXCEPTO DE OFICINA	\$ 827,514
1241.3.01	EQUIPO DE COMPUTO Y TECNOLOGIAS DE LA INF	\$ 7,027,932
1241.9.01	OTROS MOBILIARIOS Y EQUIPOS DE ADMÓN.	\$ 3,390,479
TOTAL		\$ 13,957,216

1242 MOBILIARIO Y EQUIPO EDUCACIONAL Y RECREATIVO

Representa el monto de equipos educacionales y recreativos. Incluye refacciones y accesorios mayores correspondientes a estos activos al 30 de Abril del 2021.

CUENTA	TIPO DE ACTIVO	IMPORTE
1242.1.01	EQUIPOS Y APARATOS AUDIOVISUALES	\$ 1,056,252
1242.2.01	APARATOS DEPORTIVOS	\$ 533,786
1242.3.01	CAMARAS FOTOGRAFICAS Y DE VIDEO	\$ 297,513
1242.9.01	OTRO MOBILIARIO Y EQUIPO EDUCACIONAL	\$ 2,166,313
TOTAL		\$ 4,053,865

1243 EQUIPO E INSTRUMENTAL MEDICO Y DE LABORATORIO

Representa el monto de equipo e instrumental médico y de laboratorio requerido para proporcionar los servicios médicos, hospitalarios y demás actividades de salud e investigación científica y técnica. Incluye refacciones y accesorios mayores correspondientes a estos activos al 30 de Abril del 2021.

CUENTA	TIPO DE ACTIVO	IMPORTE
1242.1.01	EQUIPO MEDICO Y DE LABORATORIO	\$ 1,610,368
TOTAL		\$ 1,610,368

1244 EQUIPO DE TRANSPORTE

Representa el monto de toda clase de equipo de transporte terrestre, ferroviario, aéreo, aeroespacial, marítimo, lacustre, fluvial y auxiliar de transporte. Incluye refacciones y accesorios mayores correspondientes a estos activos al 30 de Abril del 2021.

CUENTA	TIPO DE ACTIVO	IMPORTE
1244.1.01	VEHICULOS Y EQUIPO DE TRANSPORTE	\$ 10,779,189
1244.2.01	CARROCERIAS Y REMOLQUES	\$ 141,601
TOTAL		\$ 10,920,791

1246 MAQUINARIA, OTROS EQUIPOS Y HERRAMIENTAS

Representa el monto de toda clase de maquinaria y equipo no comprendidas en las cuentas anteriores. Incluye refacciones y accesorios mayores correspondientes a estos activos al 30 de Abril del 2021.

CUENTA	TIPO DE ACTIVO	IMPORTE
1246.2.01	MAQUINARIA Y EQUIPO INDUSTRIAL	\$ 109,591
1246.4.01	SISTEMA DE AIRE ACONDICIONADO	\$ 193,489
1246.5.01	EQUIPO DE COMUNICACIÓN	\$ 241,183
1246.6.01	EQUIPO DE GENERACION ELECTRICA	\$ 28,768
1246.7.01	HERRAMIENTAS Y MAQUINAS-HERRAMIENTAS	\$ 1,168,748
1246.9.01	OTROS EQUIPOS	\$ 52,636
TOTAL		\$ 1,794,415

1251 SOFTWARE

Representa el monto de paquetes y programas de informática, para ser aplicados en los sistemas administrativos y operativos computarizados del ente público al 30 de Abril del 2021.

CUENTA	TIPO DE ACTIVO	IMPORTE
1251.01	VALOR HISTORICO SOFTWARE	\$ 2,220,473
TOTAL		\$ 2,220,473

1263 DEPRECIACIÓN ACUMULADA DE BIENES

Representa el monto de la depreciación de bienes muebles, de acuerdo a los lineamientos que emita el CONAC. Integra los montos acumulados de ejercicios fiscales anteriores al 30 de abril del 2021.

CUENTA	TIPO DE ACTIVO	IMPORTE
1263.1	DEP. ACUMULADA MUEBLES DE OFICINA	\$ 1,737,041
1263.2	DEP. ACUMULADA EQUIPO DE COMPUTO	\$ 5,093,713
1263.4	DEP. ACUMULADA VEHICULOS Y EQ. DE TRANSP.	\$ 9,548,835
1263.5	DEP. ACUMULADA HERRAMIENTAS	\$ 279,747
1263.6	DEP. ACUMULADA EQUIPO MÉDICO Y DE LAB.	\$ 570,242
1263.7	DEP. ACUMULADA DE OTROS	\$ 1,414,808
TOTAL		\$ 18,644,385

1265 AMORTIZACION ACUMULADA DE ACTIVOS

Representa el monto de amortización de activos intangibles de acuerdo con los lineamientos que emita el CONAC e integra los montos acumulados de ejercicios fiscales anteriores al 30 Abril del 2021.

CUENTA	TIPO DE ACTIVO	IMPORTE
1265	AMORTIZACION ACUM. DE ACTIVOS INTANGIBLES.	\$ 35,475
TOTAL		\$ 35,475

PASIVO CIRCULANTE

Representa los adeudos con proveedores derivados de operaciones del Sistema para el Desarrollo Integral de la Familia del Municipio de zapopan, con vencimiento menor o igual a doce meses.

2111 SERVICIOS PROFESIONALES POR PAGAR

Representa los adeudos al 30 de Abril del 2021, por las remuneraciones del personal al servicio del ente público, de carácter permanente o transitorio, que deberá pagar en un plazo menor o igual a doce meses.

CUENTA	OBSERVACIONES	IMPORTE
2111.01	Dispersion Erronea	\$ 8,208
TOTAL		\$ 8,208

2112 PROVEEDORES POR PAGAR A CORTO PLAZO

Representa los adeudos con proveedores derivados de operaciones del ente público, con vencimiento menor o igual a doce meses al 30 de abril de 2021.

PROVEEDOR	OBSERVACIONES	IMPORTE
MAYOREO FERRETERO ATLAS SA DE CV	Abril 2021	11,930.77
SUPER RUEDAS DE MEXICO SA DE CV	Abril 2021	36,027.13
TLAQUEPAQUE ESCOLAR SA DE CV	Abril 2021	23,448.88
HERRERA MORA JOSELUIS	Abril 2021	20,258.24
RAUL COVARRUBIAS COVARRUBIAS	Abril 2021	10,374.40
MARQUEZ BERNAL JESUS CRISTOBAL	Abril 2021	39,988.86
ESTILOGRAFOS Y RESTIRADORES SA DE CV	Abril 2021	24,186.00
NUEVA AUTOMOTRIZ OCCIDENTAL SA DE CV	Abril 2021	216,887.00
BEBIDAS PURIFICADAS S DE RL DE CV	Abril 2021	23,943.00
SPEED DOCUMENTS SA DE CV	Abril 2021	63,060.51
FRUTAS Y VERDURAS DE CALIDAD M&M SA DE CV	Abril 2021	31,727.62
COMERCIALIZADORA BOSQUES, S.A. DE C.V.	Abril 2021	56,834.68
F. DOMENIE Y SOCIOS SA DE CV	Abril 2021	19,491.85
VARIOS	Años Anteriores y Abril 2021	44,215.64
TOTAL		\$ 622,375

2117 IMPUESTOS Y CONTRIBUCIONES POR PAGAR A CORTO PLAZO

Representa el monto de las retenciones efectuadas a contratistas y a proveedores de bienes y servicios, las retenciones sobre las remuneraciones realizadas al personal, así como las contribuciones por pagar, entre otras, cuya liquidación se prevé realizar en un plazo menor o igual a doce meses al 30 de Abril del 2021.

CONCEPTO	OBSERVACIONES	IMPORTE
I.S.R. POR SUELDOS Y SALARIOS	Equivala a las retenciones del mes de Abril 2021	\$ 1,828,060
SUBSIDIO AL EMPLEO	Equivala a las retenciones del mes de Abril 2021	-\$ 4,283
I.S.R. POR HONORARIOS ASIMILABLES	Equivala a las retenciones del mes de Abril 2021	\$ 506
I.S.R. POR HONORARIOS PROFESIONALES	Equivala a las retenciones del mes de Abril 2021	\$ 2,830
I.V.A. POR PAGAR	Equivala a las retenciones del mes de Abril 2021	\$ 36,624
TOTAL		\$ 1,863,737

2119 OTRAS CUENTAS POR PAGAR A CORTO PLAZO

Representa el monto de los adeudos del ente público, que deberá pagar en un plazo menor o igual a doce meses, no incluidas en las cuentas anteriores al 30 de Abril del 2021.

CONCEPTO	CUENTA	OBSERVACIONES	IMPORTE
PENSION ALIMENTICIA	2119.01.0003	2da de Abril 2021	\$ 4,790
PRESTAMO FONACOT	2119.01.0010	2da de Abril 2021	\$ 98,357
SEGUROS METLIFE 2008	2119.01.0011	2da de Abril 2021	\$ 11,376
DESC. AYUDA DE LENTES	2119.01.0015	2da de Abril 2021	\$ 14,777
SINDICATO SIDEDIF	2119.01.0023	2da de Abril 2021	-\$ 198
SINDICATO STSDZ	2119.01.0024	2da de Abril 2021	\$ 6,059
GRUPO CAPILLA STA TERESITA	2119.01.0028	2da de Abril 2021	\$ 696
ACREDORES EMPLEADOS	2119.02	Herrera Lopez Ana Isabel y Chapoy Gomez Arlette	\$ 717
TOTAL			\$ 136,574

2179 OTRAS CUENTAS POR PAGAR A CORTO PLAZO

Representa las obligaciones a cargo del ente público, originadas en circunstancias ciertas, cuya exactitud del valor depende de un hecho futuro; estas obligaciones deben ser Justificables y su medición monetaria debe ser confiable, en un plazo menor o igual a doce meses, no incluidas en las cuentas anteriores. De acuerdo a los lineamientos que emita el CONAC.

CUENTA	TIPO DE PASIVO	IMPORTE
2179.01	PROVISION DE AGUINALDO	\$ 10,343,547
2179.02	PROVISION DE ESTIMULO SERVIDOR PUBLICO	\$ 2,579,066
TOTAL		\$ 12,922,612

B) NOTAS DE ESTADO DE ACTIVIDADES

INGRESOS DE GESTIÓN

Comprende el importe de los ingresos correspondientes por prestación de servicios con cuota de recuperación de guarderías, servicios médicos, Odontología, Psicología, Terapias, pláticas prematrimoniales entre otros al 30 de Abril del 2021.

4173 INGRESOS PROPIOS

El importe corresponde al total de ingresos propios por los servicios que presta nuestro organismo al 30 de Abril de 2021:

CONCEPTO	IMPORTE
INGRESOS POR VENTA DE BIENES Y SERVICIOS OPDS	\$ 724,510
TOTAL	\$ 724,510

PARTICIPACIONES, APORTACIONES, TRANSFERENCIAS, ASIGNACIONES, SUBSIDIOS Y OTRAS AYUDAS

4223 SUBSIDIOS Y SUBVENCIONES

Monto correspondiente al subsidio ordinario autorizado por el Municipio de Zapopan Jalisco, hasta el periodo del mes de Abril de 2021

CONCEPTO	IMPORTE
MUNICIPIO DE ZAPOPAN	\$ 106,036,923
TOTAL	\$ 106,036,923

4224 AYUDAS SOCIALES

Monto corresponde a los importes de Donativos recaudados tanto en efectivo como en especie al 30 de Abril del 2021:

CONCEPTO	IMPORTE
DONATIVOS EN EFECTIVO	\$ 132,737
DONATIVOS EN ESPECIE	\$ 791,220
TOTAL	\$ 923,957

4311 INTERESES GANADOS DE VALORES

Monto correspondiente a los intereses generados de nuestras cuentas productivas así como de la cuenta de Inversion hasta el cierre del periodo del Mes de Abril de 2021.

CONCEPTO	IMPORTE
SANTANDER SA	\$ 561,410
BBVA	\$ 8
CITIBANAMEX	\$ 1,960
TOTAL	\$ 563,378

4399 OTROS INGRESOS Y BENEFICIOS VARIOS

Monto correspondiente a los Ingresos que no se consideran como Ingresos Propios y que son de un rubro esporadico NO INHERENTE a las actividades o fines del Organismo al 30 de Abril de 2021:

CONCEPTO	IMPORTE
OTROS INGRESOS VARIOS	\$ 455,038
TOTAL	\$ 455,038

GASTOS DE FUNCIONAMIENTO

5111-5139 ESTADO DE ACTIVIDADES

Representan las erogaciones que se efectuaron para el cumplimiento de la gestión administrativa del ente y los programas que se ejecutaron para la prestación de servicios al 30 de Abril de 2021

CONCEPTO	IMPORTE
SERVICIOS PERSONALES	\$ 79,590,063
MATERIALES Y SUMINISTROS	\$ 1,418,393
SERVICIOS GENERALES	\$ 1,307,947
TOTAL	\$ 82,316,404

5241-5245 AYUDAS SOCIALES A PERSONAS

Comprende el importe del gasto por las transferencias, asignaciones, subsidios y otras ayudas sociales destinadas en forma directa o indirecta a sectores diversos de la población al 30 de Abril del 2021 como a continuación se enlista:

CONCEPTO	IMPORTE
SERVICIOS ASISTENCIALES A LA POBLACIÓN	\$ 762,284
APOYO PARA ESTUDIOS MEDICOS	\$ 52,811
APOYO PARA PARATOS AUDITIVOS	\$ 16,560
APOYO PARA CIRUGIAS	\$ 33,900
APOYO CON SILLA DE RUEDAS	\$ 29,236
APOYO CON PROTESIS Y ACCESORIOS	\$ 2,608
APOYO DE MEDICAMENTOS P/ CASOS DE TRABAJO SOC.	\$ 94,336
DESPENSAS DIF ZAPOPAN	\$ 134,200
ALMACEN DE DONATIVOS	\$ 811,148
APOYO P/GASTOS HONORARIOS MEDICOS	\$ 21,606
AYUDAS SOCIALES A INSTITUCIONES SIN FINES	\$ 873,274
TOTAL	\$ 2,831,963

OTROS GASTOS Y PÉRDIDAS EXTRAORDINARIAS

5515 DEPRECIACIÓN DE BIENES MUEBLES

Monto del gasto por depreciación que corresponde aplicar, de conformidad con los lineamientos que emita el CONAC, por concepto de disminución del valor derivado del uso u obsolescencia de bienes muebles del ente público al 30 de abril de 2021.

CONCEPTO	IMPORTE
DEPRECIACIONES DE BIENES MUEBLES	\$ 977,580
TOTAL	\$ 977,580

5517 AMORTIZACIÓN DE ACTIVOS INTANGIBLES

Monto del gasto por amortización que corresponde aplicar de conformidad con los lineamientos que emita el CONAC por concepto de disminución del valor acordado de activos intangibles del Ente Público al 30 de Abril del 2021.

CONCEPTO	IMPORTE
AMORTIZACIONES DE ACTIVOS INTANGIBLES	\$ 35,475
TOTAL	\$ 35,475

5521 PROVISIÓN DE PASIVOS LABORALES A CORTO PLAZO

Importe del gasto por provisiones para prever contingencias futuras de pasivos a corto plazo al 30 de Abril del 2021, de acuerdo a los lineamientos que emita el CONAC.

CONCEPTO	IMPORTE
AGUINALDO	\$ 10,343,547
BONO DEL SERVIDOR PUBLICO	\$ 2,579,066
TOTAL	\$ 12,922,612

C) ESTADO DE VARIACIÓN EN LA HACIENDA PÚBLICA

Muestra los cambios que sufrieron los distintos elementos que componen la Hacienda Pública/Patrimonio del organismo, entre el inicio y el final del ejercicio al cierre del 30 de Abril 2021. Se Anexa Estado de Variaciones en el Patrimonio al 30 de Abril de 2021.

CONCEPTO	IMPORTE
PATRIMONIO INICIAL NETO AL 1 DE ENERO DEL 2020	\$ 58,605,050
VARIACIONES DEL PATRIMONIO AL 31 DE DICIEMBRE 2020	\$ 8,672,073
PATRIMONIO NETO AL 31 DE DICIEMBRE DE 2020	\$ 67,277,123
VARIACIONES AL PATRIMONIO EN EL EJERCICIO DEL MES DE ABRIL DE 2021	\$ 9,619,772
PATRIMONIO NETO AL 30 DE ABRIL 2021	\$ 76,896,895

D) NOTAS AL ESTADO DE FLUJO DE EFECTIVO

La finalidad del estado de Flujo de efectivo del Organismo es identificar las fuentes de entrada y salida de recursos, así como los cambios en el efectivo y equivalentes en el periodo en cuestion. Se anexa un estado de Flujo de efectivo al 30 de Abril de 2021

CONCEPTO	2020	2021
EFFECTIVO Y EQUIVALENTES AL EFFECTIVO AL INICIO DEL EJERCICIO	\$ 50,067,694	\$ 59,018,259
EFFECTIVO Y EQUIVALENTES AL EFFECTIVO AL FINAL DEL EJERCICIO	\$ 67,649,890	\$ 74,181,308
TOTAL DE EFFECTIVO Y EQUIVALENTES AL EFFECTIVO	\$ 17,582,195	\$ 15,163,050

E) ESTADO ANALITICO DEL ACTIVO

El Estado Analítico del Activo nos muestra los saldos al inicio del ejercicio, así como los movimientos del periodo de las cuentas de Activo del Organismo. Los saldos se muestran en el Estado Analítico del Activo al 30 de Abril de 2021

F) ESTADO DE CAMBIOS EN LA SITUACIÓN FINANCIERA

Refleja el monto de las variaciones entre el saldo inicial del ejercicio y los saldos finales del periodo en mencion de las partidas del Balance General, se anexa Estado Financiero al 30 de Abril de 2021



**SISTEMA PARA EL DESARROLLO INTEGRAL DE LA FAMILIA DEL
MUNICIPIO DE ZAPOPAN JALISCO**
Notas a los Estados Financieros al 30 de Abril 2021
De Memoria (Cuentas de Orden)

7.6.3. BIENES BAJO CONTRATO EN COMODATO

Corresponde a los bienes recibidos bajo contrato de comodato

CUENTAS DE ORDEN	
BIENES BAJO CONTRATO DE COMODATO	
DIF JALISCO	274,046
CLUB ROTARIO	239,440
MUNICIPIO DE ZAPOPAN (CENTRO DE AUTISMO)	20,198,316
TOTAL	\$ 20,711,802

Los importes de activos que se relacionan corresponden a adquisiciones efectuadas hasta el 31 de diciembre de 2002. A partir del 1 de enero del 2003 el DIF Zapopan adoptó la política de registrar contablemente las adquisiciones de sus bienes muebles como gasto, a partir del 1 de enero del 2011 se registran los activos de acuerdo con las nuevas reglas de el CONAC.

7.6.3 Corresponde a los bienes recibidos bajo contrato de comodato

DIF Zapopan tiene la posesión de 54 inmuebles de los cuales se tienen regularizados a esta administración 39 inmuebles mediante comodato vigente, se tienen 15 inmuebles en proceso de renovación de comodato con el Municipio de Zapopan como se enlista a continuación: (*se adjunta ultima relación de bienes en comodato proporcionada por la Dirección Jurídica).

7.6 .3	Inmueble en Comodato:	Vigencia del Comodato:
1	Centro de Atención Psicológica para el Niño y la Familia	09-septiembre-2038
2	Centro de Autismo PNNA	09-septiembre-2038
3	Centro de Desarrollo Comunitario No. 1 "Paraísos del Collí"	23-julio-2040
4	Centro de Desarrollo Comunitario No. 2 "Venta del Astillero"	09-septiembre-2038
5	Centro de Desarrollo Comunitario No. 3 "Santa Ana Tepetitlán"	09-septiembre-2038
6	Centro de Desarrollo Comunitario No. 7 "El Collí"	09-septiembre-2038
7	Centro de Atención Especializada en Terapia Familiar "CAEF"	09-septiembre-2038
8	Centro de Desarrollo Comunitarios No 10 "Francisco Sarabia"	02-febrero-2049
9	Centro de Desarrollo Comunitario No. 11 "Santa María del Pueblito"	09-septiembre-2038
10	Centro de Desarrollo Comunitario No. 12 "Jardines del Ixtépete"	09-septiembre-2038
11	Centro de Desarrollo Comunitarios No 13 "Atemajac"	09-septiembre-2038
12	Centro de Desarrollo Comunitario No. 14 "El Briseño"	09-septiembre-2038
13	KOKONE Centro Modelo de atención CMANNA	09-septiembre-2038
14	Centro de Desarrollo Comunitario No. 16 "Vista Hermosa"	30-enero-2040
15	Centro de Desarrollo Comunitario No. 17 "Lomas de Tabachines"	09-septiembre-2038
16	Centro de Desarrollo Comunitario No. 18 "Villas de Guadalupe"	09-septiembre-2038
17	Modulo "La Primavera"	09-septiembre-2038
18	Centro de Desarrollo Comunitario No 24 "Miramar"	09-septiembre-2038
19	Centro de Desarrollo Infantil No. 1 "Carmen Arce Zuno"	04-julio-2045



**SISTEMA PARA EL DESARROLLO INTEGRAL DE LA FAMILIA DEL
MUNICIPIO DE ZAPOPAN JALISCO**
Notas a los Estados Financieros al 30 de Abril 2021
De Memoria (Cuentas de Orden)

20	Centro de Desarrollo Infantil No. 2 "Pablo Casals"	09-septiembre-2038
21	Centro de Desarrollo Infantil No. 3 "Dra. Irene Robledo García"/Oficinas Generales/CAVV	09-septiembre-2038
22	Centro de Desarrollo Infantil No. 4 "Melvin Jones"	09-septiembre-2038
23	Centro de Desarrollo Infantil No. 5 "El Colli"	09-septiembre-2038
24	Centro de Desarrollo Infantil No. 6 "Tabachines"	09-septiembre-2038
25	Centro de Desarrollo Infantil No. 7 "Cri-Cri"	09-septiembre-2038
26	Centro de Desarrollo Infantil No. 8 "María Jaime Franco"	29-abril-2038
27	Centro de Desarrollo Infantil No. 9 "Villas de Guadalupe"	09-septiembre-2038
28	Centro de Desarrollo Infantil No. 10 "del mar"	09-septiembre-2038
29	Bodega Technology Park	09-septiembre-2038
30	Promoción de las Familias. "San José del Bajío"	09-septiembre-2038
31	Archivo DIF las Fuentes "Gustavo Díaz Ordaz"	09-septiembre-2038
32	Unidad de Corte y Confección Industrial "UCCI Constitución"	09-septiembre-2038
33	Centro Metropolitano del Adulto Mayor (CEMAM)	05-septiembre-2036
34	Consultorio Médico y Dental Col Arroyo Hondo	09-septiembre-2038
35	Consultorio Médico Col. Víctor Hugo (Regresar a municipio)	09-septiembre-2038
36	Centro de Atención Infantil Comunitario "Miramar"	17-septiembre-2029
37	Centro de Atención Infantil Comunitario "La Higuera"	17-septiembre-2029
38	Centro de Atención Infantil Comunitario "La Coronilla"	17-septiembre-2029
39	Centro de Atención Infantil Comunitario "Cotos Jardinados de Santa Ana Tepetitlán"	17-septiembre-2029

7.6.4.1 Contrato de comodato por bienes en proceso de renovación

40	Ludoteca	Se está Gestionando, Falta Comodato por parte de Sindicatura
41	Oficinas Unidad Administrativa Sur	Para renovación de comodato FDJ788/2020
42	Centro de Desarrollo Comunitario No. 6 "Santa Lucia"	Para renovación de comodato FDJ 787/2020
43	Centro de Desarrollo Comunitario No. 8 "Santa Mónica de los Chorritos"	Para renovación de comodato FDJ788/2020
44	Centro de Desarrollo Comunitario No. 19 "Jardines de Nuevo México"	Para renovación de comodato FDJ 787/2020
45	Centro de Desarrollo Comunitario No. 22 "Parques del Auditorio"	Para renovación de comodato FDJ 787/2020
46	Centro de Desarrollo Comunitario No 25"El Campanario"	Para devoluciónen Marzo 2021
47	Unidad de la DIPINA CCC	Para renovación de comodato FDJ 787/2020
48	Centro de Convivencia Adulto mayor "Colli Urbano"	Para renovación de comodato
49	Centro de Recreación y Emprendimiento Social Villa la Loma	Para renovación de comodato FDJ 787/2020
50	Salones para Ludoteca, Unidad de costura "La Colmena Miramar"	Para renovación de comodato
51	Módulo de Asistencia social "12 de Diciembre"	Para renovación de comodato FDJ784/2020

[Handwritten signatures and initials in blue and red ink]

**SISTEMA PARA EL DESARROLLO INTEGRAL DE LA FAMILIA DEL
MUNICIPIO DE ZAPOPAN JALISCO**

**Notas a los Estados Financieros al 30 de Abril 2021
De Memoria (Cuentas de Orden)**

- | | | |
|----|--|---|
| 52 | Centro de Desarrollo Comunitario No. 20
"Arenales Tapatios" (renovación comodato) | Para renovación de comodato FDJ 780/2020 |
| 53 | Almacén Alimentaria | Para renovación de comodato |
| 54 | Ventanilla 22 y 23 Centro Integral de Servicios
Zapopan CISZ | Para renovación de comodato DCI/2020/0556 |

7.6.3.1 Predios en comodato al 31 Mayo 2020

- | | | |
|---|--|--------------------|
| 1 | Predio CO-071/2012-C San Jose Ejidal | 04-julio-2045 |
| 2 | Predio en Comodato (Proyecto CALUC) "Quinta Federalismo" | 09-septiembre-2038 |

7.6.4.2 Inmuebles en posesión pendientes de regularizar propiedad

- | | | |
|---|--|---------------------------------|
| 1 | Centro de Desarrollo Comunitario No. 5 "Nextipac" | Tramitar Constancia de Posesión |
| 2 | Centro de Desarrollo Comunitario No. 21 "Ejido Copalita" | Tramitar Constancia de Posesión |
| 3 | Centro de Convivencia Familia "Arenales Tapatios" | |

7.6.3.2 DIF Zapopan tiene la posesión de 4 vehículos mediante contratos de comodato vigente con el Municipio de Zapopan como se muestra a continuación:

- | Vehículos: | Vigencia del Comodato: |
|---|------------------------|
| 1 Autobús 2004 Blanco No Económico 92 CEMAM | 21-febrero-2028 |
| 2 Autobús 2015 Blanco No Económico 94 CEMAM | 21-febrero-2028 |
| 3 Autobús 2014 Rosa No Económico 100 Dirección de Programas | 14-noviembre-2022 |
| 4 Autobús 2014 Blanco No Económico 101 Ludoteca Móvil | 14-noviembre-2022 |

7.6.3.3 DIF Zapopan tiene la posesión de 3 vehículos mediante contratos de comodato vigente con DIF Jalisco como se muestra a continuación:

- | Vehículos: | Vigencia del Comodato: |
|---|------------------------|
| 1 Fugon 2015 Blanco No Económico 95 Salud y bienestar | 30-septiembre-2021 |
| 2 Aveo 2018 Blanco No Económico 104 Procuraduría de Protección de NNA | 30-septiembre-2021 |
| 3 Autobús 2015 Blanco No Económico 93 CEMAM | 30-septiembre-2021 |

7.6.3.4 DIF Zapopan tiene la posesión de 1 vehículo mediante contrato de comodato vigente con IJAS como se muestra a continuación:

- | Vehículos: | Vigencia del Comodato: |
|---|---------------------------|
| Pick up redilas 2002 Blanco No Económico 89 | Término de Administración |

7.6.3.5 El siguiente vehículo se encontraba en comodato con el contrato No DJ-CTO-273/10-3 y actualmente se encuentran pendiente de regularizar para incorporar al patrimonio de OPD DIF Zapopan ya que de ser un bien en comodato paso a ser un bien en Donación con el contrato No DJ-CTO-1072/2018-3

- | Vehículos: | Vigencia del Comodato: |
|--|-------------------------------------|
| Nissan Doble cabina 2005 blanco No Eco. 62 Dep. Trabajo social | En proceso de cambio de propietario |

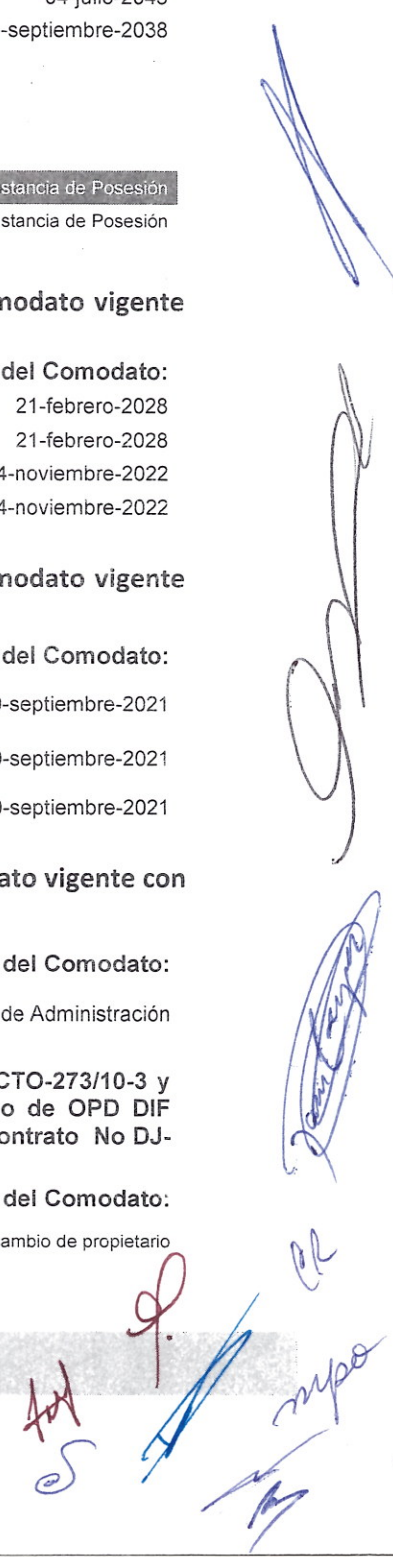

**SISTEMA PARA EL DESARROLLO INTEGRAL DE LA FAMILIA DEL
MUNICIPIO DE ZAPOPAN JALISCO**

**Notas a los Estados Financieros al 30 de Abril 2021
De Memoria (Cuentas de Orden)**

PASIVOS CONTINGENTES

**7.2.6.1 Otras Obligaciones de deuda pública Adeudos
SIAPA.**

Se tiene un adeudo con el Sistema de Agua Potable y
Alcantarillado (SIAPA), por la cantidad de :

\$19,096,993.97

7.4.1 Demandas Judiciales en proceso de resolución.

Se tienen pasivos por concepto de litigios laborales
por un total de 72 demandas, por un monto
aproximado de:

\$43,286,128.30

7.4.2 Resolución de demandas en proceso judicial.

Se cuenta con un Juicio de Nulidad que se encuentra
en etapa de ejecución (sentencia firme) y el monto
aproximado de la contingencia es por \$ 667,858.71
pesos, esto por concepto de actualización de la suerte
principal a la que fuimos condenados y la cual ya esta
pagada: El Nombre de quien promueve el Juicio es
Construcciones y Edificaciones Bato SA de CV

\$667,858.71

Total Pasivos Contingentes

\$63,050,980.98

POLITICAS DE CONTABILIDAD

**Como aspectos más relevantes de cambios efectuados al cierre del ejercicio 2017, se reportan
los siguientes:**

Cambios Contables:

- 1.- Del Rubro 7 al Rubro 9 del Tipo de Ingreso 7401 al Tipo de Ingreso 9401 Ayudas Sociales(Donativos)
- 2.- Del Rubro 7 al Rubro 8 del Tipo de Ingreso 7501 al Tipo de Ingreso 8309 Convenios Dif Jalisco y 8301 Convenios Gobierno del Estado
- 3.- Se reclasificaron cuentas contables de Ingresos de la cuenta 4172.01 a la cuenta 4173.01, de la cuenta 4399.03 a la cuenta 4213.01 de la cuenta 4399.03 a la cuenta 4224.01
- 4.- Se aplicaron las Depreciaciones NO AFECTADAS en su momento de los Ejercicios 2012 al 2015 mas el seguimiento a la aplicación de los ejercicios 2016 que ya se habían afectado y las de este ejercicio que concluye año 2017.

**Como aspectos más relevantes de cambios recién efectuados en el transcurso del ejercicio
2018, se reportan los siguientes:**

[Handwritten signatures and initials in blue and red ink]

**SISTEMA PARA EL DESARROLLO INTEGRAL DE LA FAMILIA DEL
MUNICIPIO DE ZAPOPAN JALISCO**

Notas a los Estados Financieros al 30 de Abril 2021

De Memoria (Cuentas de Orden)

- 5.- A partir del mes de Enero de este año 2018 se configura la totalidad del formato del Estado Financiero de Flujos de Efectivo que emite el sistema GRP y que sustituye a el que se presentaba en los Formatos Manuales del programa Excel hasta Diciembre de 2017
- 6.- Se opta por aplicar de acuerdo a las Reglas Específicas del Registro y Valoración del Patrimonio del CONAC conforme a su apartado B de Reglas Específicas del Registro y Valoración del Activo que señala en su punto Numero 8 la capitalización al gasto de todas las adquisiciones de muebles e intangibles que no superen el importe de 70 veces el valor diario de la UMA que para este año 2018 tiene un valor diario de \$80.60 por UMA.
- 7.- Modificación a el registro contable y presupuestal de las provisiones del aguinaldo y del bono del servidor publico cuentas 5599.01 y 5599.02 vs 5521.01.001 y 5521.01.002 lo anterior para que acumule a la cuenta del rubro de gastos especifico de Provisiones a corto Plazo, del mismo modo se opero cambios de la cuenta de Pasivo 2111.02 y 2111.03 vs 2179.01 y 2179.02 respectivamente al cierre de los Estados Financieros del mes de Junio de 2018.
- 8.- Realizamos vía GRP las actualizaciones de los formatos de Estados Financieros del CONAC conforme a las reformas del 27/12/2017 autorizados en el Manual de Contabilidad Gubernamental Capitulo VII y que entraron en vigencia a partir del 1 de Enero de 2018 al cierre de los Estados Financieros del Mes de Junio de 2018.
- 9.- Se efectúan Reclasificaciones de mobiliario enviado a las cuentas de Activo con valor inferior a 70 UMAS y se reclasifican al gasto en el cierre del Mes de Agosto a los estados Financieros año 2018.
- 10.- Se efectúa calculo y aplicación de la depreciación acumulada por tipo de activo conforme al sistema de valuación de bienes hasta el 31.12.2017 y conforme al nuevo criterio a partir del 2018 de activos adquiridos bajo la nueva valuación de esta normativa del mes de Enero al mes de Agosto de 2018
- 11.- El pasivo contingente con el OPD Servicios de Salud del Municipio de Zapopan por atenciones de consulta de R.T. del ramo 36 IMSS, ha quedado registrado en contabilidad en Cuentas por Cobrar, bajo el Convenio de reconocimiento de adeudo, compensación y remisión de deuda así como colaboración interinstitucional en materia de prestación de servicios de guarderías y atención en riesgos de trabajo, con fecha del 10 de septiembre de 2018
- 12.- Se opta por aplicar de acuerdo a las Reglas Específicas del Registro y Valoración del Patrimonio del CONAC conforme a su apartado B de Reglas Específicas del Registro y Valoración del Activo que señala en su punto Numero 8 la capitalización al gasto de todas las adquisiciones de muebles e intangibles que no superen el importe de 70 veces el valor diario de la UMA que a partir de este año 2019 tiene un valor diario de \$84.49 por UMA.

**Con la entrada en vigor de la actualización de su valor (Febrero 2020 \$86.88-
Febrero 2021 \$89.62) mismo que debe actualizarse cada año en el mes de Febrero.**

**SISTEMA PARA EL DESARROLLO INTEGRAL DE LA FAMILIA DEL
MUNICIPIO DE ZAPOPAN JALISCO**

Notas a los Estados Financieros al 30 de Abril 2021

De Memoria (Cuentas de Orden)

- 14.- Se establece a partir de Julio 2020 el soporte documental que debe respaldar cada póliza del gasto en el registro contable del archivo de cuenta pública conforme a los momentos presupuestales, siendo la póliza de diario en momento del devengado y la póliza de egresos o cheque del momento del ejercido y pagado.

El respaldo documental que debe acompañar la **Póliza de Diario** por provisión de Egresos se dará en dos supuestos:

- Gastos (Factura, Entrada de almacén, Orden de Compra y requisición)
- Compras Directas (Servicios de luz o gas recibo solamente, Casas hogar o Albergues, Factura y los Convenios o contratos celebrados con la institución).

El respaldo documental que debe acompañar la **Póliza de Egresos** será en todos los casos la copia de la transferencia bancaria o cheque y su solicitud o petición de pago del área solicitante.

- 15.- Se revelan y asignan las cuentas de orden a partir de las notas de los estados de memoria al 30 de Abril del 2021 de las cuentas: 7.2.6.1, 7.4.1, 7.4.2, 7.6.3, 7.6.4.1, 7.6.3.1, 7.6.4.2, 7.6.3.2, 7.6.3.3, 7.6.3.4 y 7.6.3.5.

Cambios de Inmuebles en Comodato:

- 1.- Se da de baja el contrato de comodato CO-071/2012-C Constitución derivado de la última actualización proporcionado por la Dirección Jurídica Septiembre 2018.
- 2.- Se da de baja el contrato de comodato "Esclerosis Múltiple de Jalisco AC" derivado de la última actualización proporcionado por la Dirección Jurídica Septiembre 2018.
- 3.- Se actualiza los 4 CAIC para salir del estatus en "Proceso de renovación de comodato" a inmuebles en comodato vigentes con fecha de enero 2021.

PRESUPUESTALES Y CONTABLES

- 1.- Se efectuaron todos los puntos anteriores en el Sistema Electrónico GRP que opera el Sistema DIF Zapopan apegados a la normatividad vigente en los diversos ordenamientos de el CONAC.
- 2.- Se realiza la armonización de corrección de partidas presupuestales por las reclasificaciones de las cuentas de Activo fijo a las cuentas del Gasto conforme al nuevo criterio de valuación para 2018 emitido por el CONAC y adoptado por el Sistema para el desarrollo de la Familia del Municipio de Zapopan Jalisco al cierre de los Estados Financieros del mes de Agosto de 2018.
- 3.- Se reclasificaron Todas las cuentas presupuestales en sus diversos momentos de Ingresos para guardar correspondencia con las cuentas contables de Ingresos que tuvieron MODIFICACIONES respecto al tipo de Ingreso que los acumula en su rubro cuenta de mayor conforme al CRI.

H. J.
5
CRB
mpo

**SISTEMA PARA EL DESARROLLO INTEGRAL DE LA FAMILIA DEL
MUNICIPIO DE ZAPOPAN JALISCO**

Notas a los Estados Financieros al 30 de Abril 2021

De Memoria (Cuentas de Orden)

- 4.- Se adicionaron solamente para efectos Presupuestales NO CONTABLES la incorporación de remanentes de Ejercicios anteriores en el Rubro de Ingresos 6 de Aprovechamientos.
- 5.- Se determina registrar presupuestal y contablemente los pagos a partir del mes de marzo del ejercicio 2021, cuotas y ayudas a los albergues para pupilos en la partida 44501 cuenta contable 5245.44501- **"Ayudas Sociales a Instituciones sin fines de lucro"**, desagregándola de la partida 44101 cuenta contable 5241.44101 **"Ayudas sociales a personas"** (Enero 2021) donde se contabilizaron aún para los meses de Enero y Febrero del 2021.



Dirección Jurídica.

MEMORANDO: 183/2021

Asunto: Se exhibe copia de base de datos actualizada de inmuebles.

LIC. JUAN CRISOSTOMO RODRIGUEZ SUSTAITA JEFE DEL DEPARTAMENTO DE RECURSOS FINANCIEROS DEL SISTEMA PARA EL DESARROLLO INTEGRAL DE LA FAMILIA DEL MUNICIPIO DE ZAPOPAN.

PRESENTE.-

LIC. JOSE ANTONIO CASTAÑEDA CASTELLANOS, con el carácter de Director Jurídico del Sistema Para El Desarrollo Integral De La Familia Del Municipio De Zapopan, comparezco en un primer orden de ideas para el efecto principal de exhibir copia simple de la base de datos actualizada referente a los inmuebles que está a cargo a de esta dirección, ello para los efectos legales a que haya lugar.

Sin más por el momento, me despido de usted, quedando a sus órdenes para cualquier duda y/o comentario.

Atentamente.-

Zapopan, Jalisco, al día 24 de mayo del 2021.

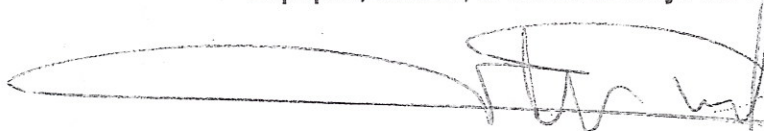

DIF
ZAPOPAN

DIRECCIÓN JURÍDICA

LIC. JOSE ANTONIO CASTAÑEDA CASTELLANOS.

Director Jurídico del Sistema Para El Desarrollo Integral De La Familia Del Municipio De Zapopan

C.C.P. ARCHIVO.
JACC*NNR.



CONSECUTIVO	INMUEBLE	DOMICILIO	CONTRATO	SUSCRIPCIÓN	MEDIDAS Y LINDEROS
1	PROMOCIÓN DE LAS FAMILIAS	Calle Plomo número 200, Col. San José	CO-118/2005-C	09/09/2005	Al Norte en 8.82 m, con calle número 3 y/o Lázaro Cárdenas; Al Sur en 9.59 m con una escuela primaria; Al Oriente en 15.12 m con la escuela primaria; Al Poniente en 15.14 m con calle Plomo.
2	ARCHIVO DIF GUSTAVO DIAZ ORDAZ	Andador Tlatelolco número 3251, Col. Unidad Habitacional Gustavo Díaz Ordaz	CO- 118/2005- C	09/09/2005	Al Norte en 9.75 m, con Andador Tenayuca y Tlatelolco; Al Sur en 9.74 m, con cancha de fútbol; Al Oriente en 15.70 m, con predio y Andador Comacalco, Al Poniente en 15.80 m, con módulo de seguridad. Dice ubicada en Andador Tlatelolco, Andador Comacalco, Andador Montenegro, Andador Tenayuca y Andador Zempoala.
3	CDC 1 "PARAÍOS DEL COLLI"	Centro Barrial, Col. Paraísos del Colli	CO-134/07-B	23/07/2007	Al Norte en 7.04 mts con un Salón; Al Sur en 7.13 mts con salón de usos múltiples; Al Oriente en 19.21 mts con parque y biblioteca hacia calle Arrayán; Al Poniente en varias medidas. Dice calle Jacarandas, Arrayán, Tepame y Avenida del Colli.

Handwritten signatures and stamps at the bottom of the page, including a circular stamp on the left and several signatures across the bottom.

4	CDC 2 "VENTA DEL ASTILLERO"	Carretera a Nogales número 80 y Juan Gil Preciado, Col. Venta del Astillero	CO-118/2005-C	09/09/2005	Al Norte en 27.83 m, con calle Emiliano Zapata; Al Sur en 37.75 mts con carretera a Nogales; Al Oriente en 56.66 m con casa habitación y Al Poniente con varias medidas. Dice Carretera a Nogales y Juan Gil Preciado.
5	CDC 3 "SANTA ANA TEPETITLÁN"	Calle Hidaigo No. 82 Col. Santa Ana Tepetitlán	CO-118/2005-C	09/09/2005	Al Norte en 22. 50 m, con predio; Al Sur en 44.04 mts con mercado del poblado, Al Oriente en varias medidas con calle Hidalgo y Liconsa, Al Poniente en varias medidas con CDI número 8. Dice con ubicación entre las calles Hidalgo, Aquiles Serdán, Privada Guadalupe y Privada Morelos.
6	CDC 5 "NEXTIPAC"	Rita Pérez sin número entre las calle Reforma y Revolución Col. Nextipac	indefinido	indefinido	En proceso de regularización DIF. No existe comodato, la propiedad es ejidal. Se tiene en posesión física y material, gestionar los documentos de propiedad con el ejido.
7	CDC 6 "SANTA LUCIA"	Manuel M. Dieguez número 100 esquina calle Emiliano Zapata, Col. Santa Lucia	indefinido	indefinido	En proceso de regularización ante sindicatura. No existe comodato, la propiedad es ejidal. Se tiene en posesión física y material, gestionar los documentos de propiedad con el ejido.

Handwritten signatures and initials in blue ink at the bottom of the page, including a large signature on the left and several smaller ones on the right.

8	CDC 7 "EL COLLI"	Calle Volcán de Fuego 2545, Col. El Colli.	CO-118/2005-C	09/09/2005	Al Norte: en varias medidas de "J" a "K" en 3.00 m; de "K" a "L" en 2.05m; de "L" a "M" en 7.45 m, de "M" a "N" en 0.47 m, de "N" a "Ñ" en 19.11 m, de "Ñ" a "O" 5.04 m, de "O" a "G" en 20.88 m, con Centro de Desarrollo Infantil número 5; Al Sur: en 50.60 m con la calle Volcán Paricutín; Al Oriente: en 16.99 m, con la Escuela Primaria Salvador Loreto Resendis; Al Poniente: en 21.34 m, con la Calle Volcán de Fuego.
9	CDC 8 "SANTA MÓNICA DE LOS CHORRITOS"	Carretera a Nextipac s/n, esquina con Calle Manantial, Colonia Santa Mónica de los Chorritos.	REVISAR	18/11/2005	Al Norte en dos medidas con calle manantial, Al Sur en dos medidas con propiedad privada, al oriente en dos medidas con predio propiedad privada, Al Poniente en dos medidas con camino a Nextipac.
10	CENTRO DE ATENCIÓN ESPECIALIZADA EN TERAPIA FAMILIAR	Calle Álvaro Obregón número 187, Col. Agua Blanca	CO-118/2005-C	09/09/2005	Al Norte en 39.546 m con calle Iturbide; Al Sur en 35.386 m con calle Álvaro Obregón; Al Oriente con varias medidas de "B" a "C" en 29.582 m, de "C" a "D" en 20.235 m, de "D" a "E" en 16.591 m, de "E" a "F" en 32.739 m, con casa habitación y Al Poniente en 101.158 m, con depósito de juegos infantiles, hacia la Avenida López Mateos.
11	CDC 10 "FRANCISCO SARABIA"	Avenida Santa Ana Tepetitlán 3833 Col. Francisco Sarabia, entre Calles Villa Juárez y Hernán Cortés.	CO-006/2016	02/02/2016	323.772 m2, trescientos veintitrés metros cuadrados





12	CDC 11 "SANTA MARÍA DEL PUEBLITO"	Calle Guadalupe Victoria número 4655, Col. Santa María del Pueblito	CO-118/2005-C	09/09/2005	Al Norte en varias medidas de "A" a "B" en 15.38 m, de "B" a "C" en 7.38 m, de "C" a "D" en 6.71 m, de "D" a "E" en 8.52 m, con los Servicios Médicos Municipales, LICONSA y terreno baldío; Al Sur en 29.09 m con predio; Al Oriente en 40.6 m con la Calle Guadalupe Victoria; Al Poniente en 37.11 m, con la Calle Manuel Acuña.
13	CAE 12 "JARDINES DEL IXTEPETE"	Prolongación Av. Tepeyac número 1440 Col. Jardines del Ixtépete	CO-118/2005-C	09/09/2005	Al Norte en 19.781 m, con casa habitación; Al Sur en varias medidas de "C" a "D" en 11.496 m, de "D" a "E" en 1.04 m, con calle Prados del Ixtépete; Al Oriente en 19.781 m, con predio; Al Poniente en 14.113 m, con la Avenida Tepeyac. Dice ubicado en Andador Incas y Prados del Ixtépete.
14	CDC 13 "ATEMAJAC"	Avenida Hidalgo número 10, Col. Atemajac	CO- 118/2005- C	09/09/2005	Instalaciones que se localizan dentro de la delegación municipal . Inmueble solarizado en el primer cuadro por la calle Hidalgo en el número 10 .
15	CDC 14 "EL BRISEÑO"	Calle Santa Ana número 08, cruce con Calle Principal, Col. El Briseño	CO-118/2005-C	09/09/2005	Al Norte en 15.36 m con Calle Principal, Al Sur en 15.39 m con casa habitación; Al Oriente en 9.45 m con LICONSA; Al Poniente en 9.61 m con Calle Santa Ana. Dice con ubicación en calle Principal y Santa Ana.

Handwritten signatures and stamps at the bottom of the page, including a large circular stamp on the left and several signatures in blue ink.

16	KOKONE CENTRO MODELO DE ATENCIÓN A NNA.	San Juan de Ocotán número 201, esquina con independencia, Col. San Juan de Ocotán	CO-118/2005-C	09/09/2005	Al Norte en 45.45 m con la Calle 5 de mayo; Al Sur en 34.88 m con plaza del poblado; Al Oriente en 39.50 m, con un andador y Al Poniente en varias medidas de "A" a "F", en 16.214 m, de "F" a "E" en 12.686 m, de "E" a "D", en 25.106m, con la Calle Independencia, Biblioteca, una Delegación Municipal, Registro Civil número 10 y un módulo de Seguridad Pública.Dice ubicado en calle Independencia, calle San Juan y calle 5 de mayo.
17	CDC 16 "VISTA HERMOSA"	Vista Puerta del Sol número 3575, Col. Vista Hermosa	CO-440/06-B	30/01/2007	Al Norte en 32.67 m, con propiedad privada; Al Sur en 31.92 m, con COMUDE ; Al Este en 10.32m, con Calle Vista Puesta del Sol y Al Oeste en 9.57 m, con propiedad privada.
18	CDC 17 "LOMAS DE TABACHINES"	Calle Nardos número 22, Col. Lomas de Tabachines	CO-118/2005-C	09/09/2005	Al Norte en 20.32 m, con Calle Privada de los Nardos y Privada Laurel; Al Sur en 21.78 m, con lote baldío y casa habitación; Al Oriente en 9.49 m, con casa habitación y Al Poniente en 8.83 con lote baldío.
19	CDC 18 "VILLA DE GUADALUPE"	Tomas Nava número 99, Col. Villas de Guadalupe	CO-118/2005-C	09/09/2005	Al Norte en 10.66 m, con Calle Pío V; Al Sur de "E" a "H", en 2.50 m, con Andador Tomás Nava; Al Oriente en 20.386 m, con la Calle Tomás Nava; Al Poniente en varias medidas de "B" a "C", en 2.065 m, de "C" a "D", en 4.24 m, de "D" a "E", en 19.663 m, con Centro de Desarrollo Infantil número 9.

Handwritten signatures and initials in blue ink at the bottom of the page, including a large signature on the left and several smaller ones and initials across the bottom.

20	CDC 19 "JARDINES DE NUEVO MEXICO"	Octava Oriente número 445, col. Jardines de Nuevo México	se solicita comodato a sindicatura		Se tiene la posesion fisica y material del inmueble, esta en proceso de regularización ante sindicatura, ya que es un predio ejidal. Según el croquis de ubicación del CDC 20 Arenales tapatios realizado pa la Dirección de Obras Públicas se cuenta con una superficie de 1758.908 metros cuadrados, con las medidas y linderos de 45.50 con calle Mercurio, en 39.72 con colindante y calle Madero, en 45.50 con Unidad Deportiva.
21	CENTRO DE CONVIVENCIA FAMILIAR "ARENALES TAPATÍOS"	Ubicado en la confluencia de las calles Mercurio, Francisco I. Madero y Diamante, en la Colonia Arenales Tapatios.	CO-073/2008	08/05/2008	Se tiene posesion fisica y material, se solicito la renovacion del comodato sus colindancias son: Al Norte en: 40.00 m, con Calle Mercurio; Al Sur en: 39.00 m, con Paseo de la Primavera; Al Oriente en: 100.00 m, con Calle Avenida Francisco I. Madero y Al Poniente en: 103.50 m, con Propiedad Privada del Ayuntamiento de Zapopan. (oficio D.G 0672/2015)
22	CDC 21 "EJIDO COPALITA"	Emiliano Zapata 270 esquina calle Pelicano Col. Ejido Copalita	CONTRATO DE DONACION SIN NUMERO	21/06/2004	Se tiene la posesion fisica y material del inmuebles, esta activo, se esta regularizando el titulo de propiedad ante el Instituto Nacional del Suelo Sustentable, antes CORETT.
23	CDC 22 "PARQUES DEL AUDITORIO"	González Gallo número 4110, Col. Parques del Auditorio	se solicita comodato a sindicatura		Se tiene la posesion fisica y material del inmuebles, esta activo, proceso de regularización Secretaria del Ayuntamiento Se tiene copia del oficio 1462-2625/2007, mismo que refiere la descripción del terreno, el cual se considera propiedad municipal según Escritura Pública Número 5,740 de fecha 22 de enero de 1988 y pasada ante la fe del Notario número 13, Lic. Luis Arturo Coronado, mismo que cuenta con una superficie de 2,338.52m2, y el cual es un área arbolada considerada Parque Público). Se tiene que gestionar el comodato a traves de sindicatura .

Handwritten signatures and stamps at the bottom of the page, including a large circular stamp on the left and several signatures across the bottom.

24	MÓDULO "LA PRIMAVERA"	Av. del Carril sin número, Col La Primavera.	CO-118/2005-C	09/09/2005	Al Norte en 29.43 m, con Privada de los Limones; Al Sur en 28.75 m, con predio; Al Oriente en 9.99 m, con Avenida del Carril y Al Poniente en 9.99 m, con predio. Dice ubicación Avenida del Carril Privada Limones y calle Los Limones.
25	MÓDULO "12 DE DICIEMBRE"	Calle San Martin número 2125, Colonia 12 de diciembre	Se gestiona contrato de comodato ante sindicatura	Fecha del acuerdo de cabildo donde se otorga 29/06/2006	Se tiene la posesion fisica y material del inmuebles, esta activo, se esta regularizando el titulo de propiedad ante el Instituto Nacional del Suelo Sustentable, antes l Norte en 20.15 m, con Calle San Martin; Al Sur en 19.70 m, con lote baldío; Al Oriente en 6.83 m, con Calle San Silvestre y Al Poniente en 7.13 m, con propiedad particular.
26	CONSULTORIO MÉDICO Y DENTAL, CARRETERA A SALTILLO, COL. ARROYO HONDO	Emiliano Zapata y Mariano Matamoros, Col. Arroyo Hondo.	CO-118/2005-C	09/09/2005	Inmueble objeto de despojo, se presento la denuncia respectiva y se dio aviso al municipio para que tambien emprendiera las acciones legales como dueño del inmueble, tiene las siguientes medidas y linderos. Al Norte en 4.88 m, con Calle Mariano Matamoros; Al Sur en 6.50 m, con predio; Al Oriente: en varias medidas de "B" a "C", en 10.75 m; de "C" a "D" en 3.97 m; con la Calle Emiliano Zapata; Al Poniente en 14.17 m, con un predio. Dice ubicado en calles Emiliano Zapata y Mariano Matamoros
27	UCCI TALLER DE COSTURA, COL. CONSTITUCIÓN	Calle Félix Palavicini número 1034 Col. Constitución.	CO-118/2005-C	09/09/2005	Al Norte: en 12.08 m, con casa habitación; Al Sur: en 11.87 m, con un

28	CENTRO DE ATENCION LUDICO Y CULTURAL (CALUC)	Calle Luis Quintero, Col. Quinta del Federalismo	CO-184/2005-C	09/09/2005	con fecha 13 de junio de 2005, se remitió el levantamiento correspondiente al predio ubicado en la Avenida Federalismo, con Luis Quintero, Club Oro y Valentín Gómez Farías, Colonia Quinta del Federalismo, del cual se desprenden las superficies reales que se encuentran ocupando y/o solicitando el Organismo Público Descentralizado son las siguientes: A) Centro de Desarrollo Infantil 11 (considerando la ampliación de la superficie solicitada) Al Norte en 27.73 m, con Calle Luis Quintero; Al Sur en 27.73 m, con un mercado; Al Oriente en varias medidas con predio correspondiente a Unidad Médica de Rehabilitación (baldío)
29	CAIC "COTOS JARDINADOS"	Calle Niños Héroes número 1178, Santa Ana Tepetitlán	Falta que Consultivo de Sindicatura remita el contrato de comodato	en sesion ordinaria del 13 de septiembre 2019	se solicito comodato a Dirección Consultivo de sindicatura
30	CAIC "LA HIGUERA"	Calle Tabachin número 1393, Col. La Higuera	Falta que Consultivo de Sindicatura remita el contrato de comodato	en sesion ordinaria del 13 de septiembre 2019	se solicito comodato a Dirección Consultivo de sindicatura
31	CAIC "MIRAMAR"	Calle Puerto Tampico número 1224, Col. Miramar	Falta que Consultivo de Sindicatura remita el contrato de comodato	en sesion ordinaria del 13 de septiembre 2019	se solicito comodato a Dirección Consultivo de sindicatura

Handwritten signatures and stamps at the bottom of the page, including a large circular stamp on the left and several individual signatures across the bottom.

32	CAIC "LA CORONILLA"	Calle Ramón López Velarde número 1680 Col. La Coronilla cruza con Joaquín Fernández	Falta que Consultivo de Sindicatura remita el contrato de comodato	en sesion ordinaria del 13 de septiembre 2019	se solicito comodato a Dirección Consultivo de sindicatura
33	CENTRO METROPOLITAN O DEL ADULTO MAYOR	Privada Santa Laura 171, cruce con calle Santa Laura, Col. Santa Margarita Primera Sección. CP. 45138	CO- 290/05- C	05/09/2006	Revisión de medidas y colindancia de conformidad con el CO-290/05-C
34	CDI 2 "PABLO CASALS"	Ramón Corona número 220, Col. Atemajac del Valle	CO-118/2005-C	09/09/2005	Al Norte en 82.24 m, con calle Ramón Corona; Al Sur en varias medidas de "D" a "E" en 47.57 m, de "E" a "F" en 1.34 m, de "F" a "G" en 12.79 m y colinda con la Calle Emiliano Zapata; Al Oriente en varias medidas de "B" a "C" en 2.26 m, de "C" a "D" en 35.27 m, con la Avenida Experiencia y Al Poniente en varias medidas de "A" a "H" en 2.33 m, de "H" a "G" en 30.45 m, con la Calle Aquiles Serdán. Dice ubicación en Ramón Corona 220 entre las calle <u>Aquiles Serdan y Emiliano Zapata</u>
35	OFICINAS GENERALES, CENTRO DE ATENCION PSICOLÓGICA, CDI 3 "DRA. IRENE ROBLEDO GARCÍA"	Av. Laureles número 1151; Col. Fovissste	CO-118/2005-C	09/09/2005	Superficie 1,966.25 m2, con las siguientes medidas y linderos: Al Norte: en 39.50 m, con los condominios "w" 3 y "x" 3; Al Sur en 40.22 m, con la Calle Av Laureles; Al Oriente en 39.50 m, con andador Norte "B" y Al Poniente en 51.00 m, con Calle Lazaro Cardenas. Se constituye la transmisión de la posesión de una fracción de 729.00 m2, del inmueble ya en mención, mediante la Incubadora Social Laureles, diversos programas de educación continua <u>encaminados a estimular las capacidades personales</u>

36	CDI 4 "MELVIN JONES"	Tulum número 4560, Col. Jardines del Sol	CO-118/2005-C	09/09/2005	Al Norte en 54.03 m, con Calle sayil; Al Sur en 53.71 m, con Calle Tulum; Al Oriente en 20.28 m, con la Calle Palenque; Al Poniente en 24.98 m, con Kinder Simón Bolívar. Dice ubicado entre las calles Sayil, Palenque y Tulum.
37	CDI 5 "COLLI"	Volcán de Fuego número 2545, Col. El Colli	CO-118/2005-C	09/09/2005	Al Norte en varias medidas de "A" a "B" en 13.45 m, de "B" a "C" 0.95, de "C" a "D" en 5.44 m, de "D" a "E" en 0.86 m, de "E" a "F" en 32.07 m, con el Templo de María Reina de los Mártires; Al Sur en varias medidas de "J" a "K" en 3.00 m, de "K" a "L" en 2.05 m, de "L" a "M" en 7.45 m, de "M" a "N" en 0.47 m, de "N" a "Ñ" en 19.11 m, de "Ñ" a "O" en 5.04 m, de "O" a "G" en 20.88 m, con Centro de Desarrollo Comunitario número 7; Al Oriente en 33.19 m, con Escuela Primaria Salvador Loreto Resendis y Al Poniente en 26.02 m, con la Calle Volcán de Fuego.
38	CDI 6 "TABACHINES"	Araucarias número 3157, Col. Tabachines, cruza con calle Nogales y entrada a la martinica.	CO-118/2005-C	09/09/2005	Al Norte : en 38.410 m, con predio propiedad privada; Al Sur : en varias medidas de: "F" a "G" en 32.242 m, de "G" a "H" en 4.190 m, de "H" a "I" en 8.687 m, de "I" a "A" en 3.844 m, con Calle Pipila; Al Oriente en varias medidas: de "F" a "E" en 15.833 m, de "E" a "D" en 9.175 m, con la Calle Paseo de Las Araucarias; Al Poniente en varias medidas: de "A" a "B" en 20.222 m, de "B" a "C" en 12.090 m, con Calle Paseo de los Manzanos.
39	CDI 7 "CRI CRI"	Playa de Hornos número 1149, cruza Tepeyac y Playa Tenacatita, Col. Residencial Moctezuma	CO-118/2005-C	09/09/2005	Al Norte : de "A" a "B" en 29.30 m, con la Avenida Tepeyac; Al Sur : de "F" a "E" en 42.09 m, con Escuela Primaria, Al Oriente : en varias medidas de "B" a "C" en 23.17 m, de "C" a "D" en 9.91 m, de "D" a "E" en 60.06 m, con propiedad privada; Al Poniente en varias medidas: de "F" a "G" en 45.34 m, de "G" a "J" en 12.99 m, de "J" a "K" en 9.90 m, de "K" a "A" en 4.85 m, con la Calle Playa de Hornos e Instalaciones del SIAPA . Dice ubicado en Avenida Tepeyac y playa de hornos.

40	CDI 8 "MARÍA JAIME FRANCO"	Morelos número 80, Col. Santa Ana Tepetitlán, cruza Morelos y Guadalupe Victoria.	CO-118/2005-C	29/04/2005	Al Norte: en varias medidas de "N" a "M" en 10.06 m, de "M" a "L" en 2.88 m, de "L" a "K" en 7.62 m, con SIAPA; Al Sur: en varias medidas de "G" a "H" en 9.11 m, de "H" a "I" en 4.55 m, de "I" a "J" en 19.19 m, con el Centro de Desarrollo Comunitario número 3; Al Oriente en 22.16 m; Al Poniente en 23.63 m, con la Calle Privada Guadalupe y Privada Morelos . Dice entre las calles Hidalgo, Aquiles Serdan, privada Guadalupe y Morelos.
41	CDI 9 "VILLAS DE GUADALUPE"	Pio V Enríquez número 10, Col. Villas de Guadalupe, cruza con Calle Tomás Nava.	CO-118/2005-C	09/09/2005	Al Norte en 39.254 m, con Calle Pío V Enríquez; Al Sur en 47.327 m, con Andador Tomás Nava; Al Oriente: en varias medidas de "B" a "C" en 2.065 m, de "C" a "D" en 4.24 m, de "D" a "E" en 19.663 m, con el Centro de Desarrollo Comunitario número 18; Al Poniente en 19.862 m, con una granja. Dice ubicación Pio V Enriquez, Tomás Nava y Anadador Tomás Nava.
42	CDI 10 "DEL MAR"	Boulevard de la Espuela número 91, Col. Conjunto Laureles, cruza con Calle Pino Suárez y Silvano Barba.	CO-118/2005-C	09/09/2005	Dentro del contrato menciona que tiene como superficie 1,966.25 m2, con las siguientes medidas y linderos: Al Norte: en 39.50 m, con los condominios "w" 3 y "x" 3; Al Sur en 40.22 m, con la Calle Boulevard la Espuela; Al Oriente en 39.50 m, con andador Norte "B" y Al Poniente en 51.00 m, con andador Norte "A". (Al realizar la medición de campo, se desprende que el polígono antes citado, físicamente cuenta con una superficie de 1,786.13 m2, con las siguientes medidas y linderos: Al Norte: en 39.50 m, con los condominios "w"3 y "x" 3; Al Sur: en 40.00 m, con la Calle Boulevard la Espuela; Al Oriente: en 39.95 m, con andador Norte "B" y Al Poniente: en 51.00 m, con andador Norte "A"
43	CDI 1 CONSTITUCIÓN	Salvador González Col. Constitución.	CO-071/2012-C	04/07/2012	La Propiedad del predio cuenta con una superficie de 926.40 m2, se compone de dos fracciones una de 586.40 m2 con las siguientes medidas y linderos: Al Norte en 76 m, con los lotes números 10, 37,56 y 83; Al Sur en 38 m con Fracciones Sur de los lotes 14, 33 y Privada Juan Aguirre y en 28 m con los lotes 63, 76, y Privada Juan Aguirre ; Al Oriente en 45 m en 20cm con la Calle General Salvador González; y Al Poniente en 20m con Privada General Juan Aguirre y 25 m con Calle General Juan Aguirre, y por lo que se

Handwritten signatures and stamps at the bottom of the page, including a circular stamp on the left and several signatures in blue ink.

44	SAN JOSÉ EJIDAL (TERRENO)	San Angel S/N Primavera	CO-071/2012-C	04/07/2012	Al Norte en línea recta con una distancia de 41.02 m2, colindando con la Calle San Oscar; Al Oriente en línea recta con una distancia de 34.22 m2, colindando con la Calle San Nicolás; Al Poniente en línea recta con una distancia de 35.17 m2, colindando con la Calle San Miguel; Al Sur en línea recta con una distancia de 41.14 m2, colindando con la Calle San Ángel. Predio en espera de contrucción.
45	CENTRO DE AUTISMO, PROCURADURIA DE NNA	Av. Laureles 777 Col. Fovissste	CO-118/2005-C	09/09/2005	Definir medidas y linderos de conformidad con el CO-118/2005-C
46	CENTRO DE ATENCIÓN FAMILIAR (CAF)	Lazaro Cardenas numero 330 entre manzana 4 y mnzana 15	CO-118/2005-C	09/09/2005	Definir medidas y linderos de conformidad con el CO-118/2005-C
47	OFICINAS DE DIF ZAPOPAN UNIDAD ADMINISTRATIVA SUR	Avenida Lopez Mateos Sur, número 5100, colonia la calma	se solicitara documento que acredite nuestra legal posesión		Planta alta junto al modulo de la cruz verde y SIAPA, en la Unidad Administrativa las Aguilas, se tiene la posesion fisica y material, Se Encuentra En trámite, Se Solicito La Subdivisión Del Paño Por 23 M2, a efecto de que esa parte se otorgue en comodato por el pleno del ayuntamiento de fecha noviembre de 2005, falta formalizar convenio.

48	ALMACEN DE ALIMENTARIA	Santiago González sin número esquina con Luis Manuel Rojas, Col. Constitución	impulsar la formalización del comodato, mandar oficio a secretaria		comodato vigente en revisión documental con patrimonio
49	LUDOTECA TABACHINES	"Unidad Deportiva Tabachines" ubicada en el número 1467, de la lateral Anillo Periférico Norte entre División del Norte y Avenida Tabachines	Falta COMODATO por parte Sindicatura	4 de MARZO del 2014	Primer piso del edificio que se localiza dentro de la Unidad Deportiva de tabachines. Se está gestionando el comodato correspondiente.
50	UNIDAD DE LA DIPPNNA CENTRO CULTURAL CONSTITUCIÓN	Manuel M. Dieguez número 369, Col. Constitución	Falta formalizar convenio de colaboración por parte Sindicatura		CUBICULO DENTRO DEL CENTRO CULTURAL CONSTITUCION, PEDIR EL COMODATO
51	CDC 24 "MIRAMAR"	Puerto Matamoros y Puerto Soto la Marina	CO-118/2005-C	09/09/2005	Al Norte en 20.98 m, con casa habitación; Al Sur en 21.00 m, con la Calle Puerto Soto La Marina; Al Oriente en 42.00 m, con casa habitación y Al Poniente en 42.11 m, con la Calle Puerto Matamoros. Dice Puerto Matamoros y Puerto Soto La Marina.

Handwritten signatures and initials in blue ink at the bottom of the page, including a large signature on the right and several smaller ones on the left.

52	CENTRO DE RECREACIÓN Y EMPREDIMIEN TO SOCIAL (CRES)	Av. Las Calandrias número 1940, Col. Villa la Loma			En proceso de regularización ante sindicatura. No existe comodato, la propiedad es ejidal. Se tiene la posesion fisica y material del inmueble, gestionar los documentos de propiedad con el ejido.
53	LUDETECA COLMENA MIRAMAR	Prolongación Av. Guadalupe num. 30, col. Col. La Primavera y Calle Casiano Torres cruce con Miguel Sandoval en la col. Villa de Guadalupe, Tambien conocida como Las Mesas.			Espacio Municipal (utilizado para realizar actividades de la Ludoteca), se refiere no cuenta con equipamiento por parte de DIF Zapopan. Se solicitara la formalizacion, en caso de que patrimonio asi lo determine. Ya que es un predio del municipio y nosotros usamos solo el espacio de dos oficinas.
54	CENTRO DE CONVIVENCIA DEL ADULTO MAYOR COLLI URBANO	Local Colli Urbano con el domicilio en la calle popocatepetl	CO. -118/2005-C.	09/09/2005	AL NORTE, EN 7.04 M CON UN SALÓN, AL SUR EN 7.13 M CON SALÓN DE USOS MULTIPLES, AL ORIENTE EN 19.21 M CON EL PARQUE Y UNA BIBLIOTECA HACIA LA CALLE ARRAYÁN. .

Handwritten signatures and initials in blue ink at the bottom of the page, including a large circular signature on the left and several smaller signatures and initials to the right.



INFORME DE PASIVOS CONTINGENTES

Se tiene un adeudo en Proceso de Convenio con el Sistema Intermunicipal de Agua Potable y Alcantarillado (SIAPA) al corte \$ **19,096,993.97** de este periodo de Abril 2021 por la cantidad de :

*Se tienen Pasivos por concepto de litigios laborales por un total \$ **43,286,128.30** de 82 demandas, por un monto aproximado de :

Se cuenta con un Juicio de Nulidad ventilado ante la Tercera Sala Tribunal de Justicia Administrativa del Estado de Jalisco y eventualmente pudiera ser condenado al pago de \$ 667,858.71 pesos. El Nombre de quien promueve el Juicio es Construcciones y Edificaciones Bato SA de CV \$ **667,858.71**

TOTAL \$ **63,050,980.98**

*Se adjunta relación de Dirección Jurídica con la integración de los casos por litigio de demandas laborales a esta fecha.

RELACION DE DESGLOSE DE ADEUDOS DE AGUA POTABLE (SIAPA) AL MES DE ABRIL DE 2021

DEPARTAMENTO	CLAVE SIAPA	CONTRATO	VENC.	Facturación	Gastos de Ejecución	Recargos	Reconexiones	Cuotas	Contribución a Plantas	Garantía del medidor	Adeudo Cuota Fija	Documento General + *Doc. Anulación	Gasto de Instalación/R eposición de toma	Infracciones	Cambio de Propietario	Manto a Infraestructura + *Redondeo	IVA	IMPORTE	Total en Recibo	Diferencias
Oficinas Generales	0029-0473-0005	10668910	06-may-21	812,151.08		2,301,142.19		664,888.31	8,416.38	6,243.48	186,951.12					27.26	93,732.13	\$ 4,073,551.95	4,077,003.00	\$3,451.05
C.D.I. 01	0014-0312-0012	10970430	07-may-21	741,167.62		533,792.48	272.24									24.79	161,477.62	\$ 1,436,734.75	1,436,735.00	\$0.25
C.D.I. 01	0014-0312-0012	10346206	07-may-21	115,591.68		654,242.91	225.40	239,153.54	3,147.74							3,434.33	-	\$ 1,015,795.60	1,032,944.00	\$17,148.40
C.D.I. 02	0014-0191-0001	10319561	06-may-21	734,434.99		1,119,738.53										31.41	59,790.78	\$ 1,913,995.71	1,913,996.00	\$0.29
C.D.I. 05	0025-0251-0002	10569025	17-may-21	154,099.69		779,278.59		237,439.66	3,119.72			1,172.93				1,591.10	8,825.82	\$ 1,185,527.51	1,188,400.00	\$2,872.49
C.D.I. 06	0040-0241-0029	10818177	03-may-21	5,457.03														\$ -	5,457.03	\$0.00
C.D.I. 07	0025-0489-0346	10594732	03-may-21	161,288.33		191,741.78	365.72									25.83	13,575.13	\$ 366,996.79	\$366,997.00	\$0.21
C.D.I. 07	0025-0489-0346	10594728	03-may-21	396,881.94		690,192.20	365.72	125,958.76	1,934.18	943.44						28.64	31,134.28	\$ 1,247,439.16	\$1,247,948.00	\$508.84
CAIC La Higuera	0041-0858-0011	11089171	26-may-21	127,043.19		73,154.06				735.59			165.96	1,396.00		20.42	17,961.39	\$ 220,476.61	\$220,477.00	\$0.39
CAIC Coronilla	0041-0777-0016	11097476	26-may-21	275,680.35		157,217.90				735.59		150.72				18.00	35,612.44	\$ 469,415.00	\$469,415.00	\$0.00
CAIC Miramar	0035-0642-0007	11004327	14-may-21	127,399.10		78,808.95										18.99	17,538.99	\$ 223,766.03	\$223,766.00	-\$0.03
C.D.C. 06	0072-0027-0005	10921563	11-may-21	114,744.24		341,185.35										27.14	13,701.23	\$ 469,657.96	\$469,658.00	\$0.04
C.D.C. 08	0072-0365-0027	10922056	11-may-21	25,717.05		30,437.06	619.46									32.78	1,082.83	\$ 57,889.18	\$57,889.00	-\$0.18
C.D.C. 09	0033-0170-0003	10736156	12-may-21	128,389.51		269,770.77	365.72	23,403.37	515.28							88.07		\$ 422,532.72	\$438,627.00	\$16,094.28
C.D.C. 12	0034-0125-0014	10752966	13-may-21	27,230.06		42,427.74						165.96				28.91	2,730.70	\$ 72,583.37	\$72,583.00	-\$0.37
C.D.C. 12	0034-0125-0015	10752970	13-may-21	32,617.74		46,705.38										29.87	3,424.03	\$ 82,777.02	\$82,777.00	-\$0.02
C.D.C. 16	0041-0528-0005	10882181	26-may-21	207,806.44		230,258.00						0.59				28.01	16,645.81	\$ 454,738.85	\$454,739.00	\$0.15
C.D.C. 17	0040-0340-0005	10799211	03-may-21	119,825.41		182,361.59	344.97					0.39			76.00	32.74	13,307.32	\$ 315,948.42	\$315,948.00	-\$0.42
C.D.C. 18	0040-0944-0001	10868752	27-may-21	148,992.75		154,079.39										35.84	15,998.32	\$ 319,106.30	\$319,106.00	-\$0.30
C.D.C. 20	0035-0202-0003	11003823	03-may-21	268,552.84		156,788.06										20.54	39,441.47	\$ 464,802.91	\$464,803.00	\$0.09
C.D.C. 20	0035-0202-0003	10769429	03-may-21	457,156.98		659,829.72	344.97					877.50				25.69	25,312.45	\$ 1,143,547.31	\$1,143,547.00	-\$0.31
C.D.C. 22	0040-0338-0001	10799011	28-may-21	135,298.73		99,931.79										25.31	18,403.99	\$ 253,659.82	\$253,660.00	\$0.18
C.D.C. 22	0040-0338-0001	10799006	28-may-21	141,388.01		107,353.42										27.17	18,887.72	\$ 267,656.32	\$267,656.00	-\$0.32
C.D.C. 24	0035-0441-0010	10710355	14-may-21	140,528.35		269,755.82		34,104.37	771.58			0.29				1,152.26	50,168.46	\$ 496,481.13	\$496,482.00	\$344.87
C.D.C. 25	0033-0308-0003	10702872	12-may-21	103,486.46		84,204.92		1,623.84	25.94			766.23				29.23	12,903.82	\$ 203,040.44	\$203,040.00	-\$0.44
Mod 12 Diciembre	0035-0026-0001	11094386	13-may-21	39,688.12		32,214.86	383.27			546.60			296.02			18.78	9,568.91	\$ 82,716.56	\$82,717.00	\$0.44
UCCI	0014-0294-0043	10328228	22-may-21	41,953.71		77,250.61	394.77		1,193.42	520.21		156.58				157.05	15,341.61	\$ 136,967.96	\$145,928.00	\$8,960.04
CEMAM	0029-0269-0001	10996715	04-may-21	924,728.48		632,661.89	290.18			843.12		166.05				25.08		\$ 1,558,714.80	\$1,655,266.00	\$96,551.20
TOTAL				\$6,696,385.82	\$0.00	\$9,996,525.96	\$3,972.42	\$1,326,571.85	\$19,124.24	\$10,568.03	\$186,951.12	\$3,457.24	\$461.98	\$1,396.00	\$76.00	\$7,005.24	\$696,567.25	\$ 18,951,063.15	\$19,096,993.97	\$145,930.82

24

[Handwritten signature]

[Handwritten signature]

[Handwritten signature]

[Handwritten signature]



SISTEMA PARA EL DESARROLLO INTEGRAL DE LA FAMILIA
MUNICIPIO DE ZAPOPAN

1108

Dirección Jurídica.

Asunto. - Se remiten pasivos contingentes por el mes de abril 2021.

MEMORANDUM: D.J. 173/2021

Lic. Olga María Esparza Campa.
Directora Administrativa.
Presente.

Por este conducto remito la lista de juicios laborales, con sus respectivas cuantificaciones estimadas, a efecto de dar a conocer el pasivo contingente al mes de abril del 2021 de los juicios laborales, entablados en contra del Sistema para el Desarrollo de la Familia del Municipio de Zapopan.

Sin otro particular, aprovecho la ocasión para enviarle un cordial saludo.

Atentamente.

Zapopan, Jalisco, a 10 de mayo de 2021.

Lic. José Antonio Castañeda Castellanos
Director Jurídico.

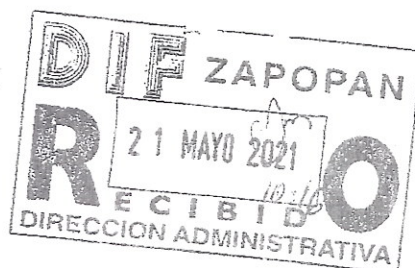
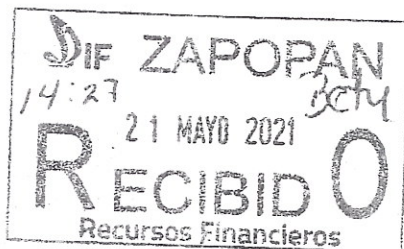

c. c. p. Archivo
jacc*davb.

CUANTIFICACION DE JUICIOS LABORALES A ABRIL DEL 2021

EXPEDIENTE	ACTOR	JUICIO	ACCIÓN PRINCIPAL	TOTAL
1	FEEDBACK	1885/2004-F	REINSTALACION	\$2,956,615.80
2	FEEDBACK	780/2006-J	REINSTALACION	\$1,322,610.41
3	FEEDBACK	399/2010-E	REINSTALACION	\$671,196.89
4	FEEDBACK	583/2010-C	REINSTALACION	\$1,763,036.70
5	FEEDBACK	02/2012-F Y ACUMULADO 28/2012-D	VACACIONES, PRIMA VACACIONAL Y AGUINALDO	\$13,360.65
6	FEEDBACK	02/2012-F Y ACUMULADO 28/2012-D	VACACIONES, PRIMA VACACIONAL Y AGUINALDO	N/A
7	FEEDBACK	02/2012-F Y ACUMULADO 28/2012-D	VACACIONES, PRIMA VACACIONAL Y AGUINALDO	\$11,134.54

Handwritten signatures and initials in blue ink at the bottom of the page, including a large signature on the left and several smaller ones on the right.

8	FEÖÖä ä ää	03/2012-C	VACACIONES, PRIMA VACACIONAL Y AGUINALDO	N/A
9	FEÖÖä ä ää	03/2012-C	VACACIONES, PRIMA VACACIONAL Y AGUINALDO	N/A
10	FEÖÖä ä ää	03/2012-C	VACACIONES, PRIMA VACACIONAL Y AGUINALDO	N/A
11	FEÖÖä ä ää	03/2012-C	VACACIONES, PRIMA VACACIONAL Y AGUINALDO	N/A
12	FEÖÖä ä ää	12/2012-D		\$13,359.44
13	FEÖÖä ä ää	12/2012-D	VACACIONES, PRIMA VACACIONAL Y AGUINALDO	N/A
14	FEÖÖä ä ää	12/2012-D		N/A
15	FEÖÖä ä ää	106/2012-F	VACACIONES, PRIMA	\$8,969.77







16	FEZOLA S.A.	106/2012-F	VACACIONAL Y AGUINALDO	N/A
17	FEZOLA S.A.	198/2012-F	BASIFICACION	N/A
18	FEZOLA S.A.	198/2012-F		N/A
19	FEZOLA S.A.	198/2012-F		N/A
20	FEZOLA S.A.	198/2012-F		N/A
21	FEZOLA S.A.	612/2012-D	REINSTALACION	\$22,474.53
22	FEZOLA S.A.	14/2014-F	REINSTALACION	\$1,183,469.67
23	FEZOLA S.A.	14/2014-F		\$997,483.50



Handwritten signatures and initials in blue ink at the bottom of the page, including a large signature on the right and several smaller ones on the left.

24	FEEDBACK	756/2014-F	REINSTALACION	\$950,212.11
25	FEEDBACK	304/2015-D	REINSTALACION	\$694,216.04
26	FEEDBACK	311/2015-F	BASIFICACION	N/A
27	FEEDBACK	333/2015-C	REINSTALACION	\$210,130.04
28	FEEDBACK	362/2015-I	REINSTALACION	\$546,531.42
29	FEEDBACK	425/2015-D	REINSTALACION	\$729,548.26
30	FEEDBACK	470/2015-D	REINSTALACION	\$18,989.45
31	FEEDBACK	471/2015-E	REINSTALACION	\$240,782.40





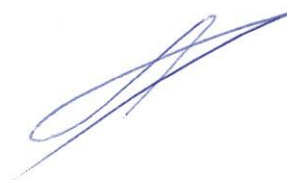

32	FEEDBACK	472/2015-F	REINSTALACION	\$301,866.78
33	FEEDBACK	504/2015-C	BASIFICACION	N/A
34	FEEDBACK	529/2015-C	REINSTALACION	\$179,372.16
35	FEEDBACK	620/2015-D	REINSTALACION	\$1,201,682.94
36	FEEDBACK	622/2015-F	REINSTALACION	\$1,157,776.98
37	FEEDBACK	623/2015-I	REINSTALACION	\$1,131,317.39
38	FEEDBACK	660/2015-D	REINSTALACION	\$1,651,347.07
39	FEEDBACK	682/2015-F	REINSTALACION	\$468,182.22





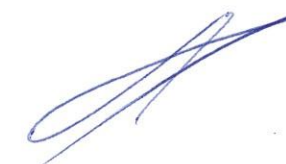

 R S

40	FEEDBACK	712/2015-F	REINSTALACION	\$733,659.30
41	FEEDBACK	793/2015-I	REINSTALACION	\$674,221.15
42	FEEDBACK	794/2015-C	REINSTALACION	\$582,001.98
43	FEEDBACK	819/2015-C	REINSTALACION	\$2,491,148.25
44	FEEDBACK	77/2016-D	BASIFICACION	\$19,215.21
45	FEEDBACK	127/2016-D	INDEMNIZACION CONSTITUCIONAL	\$792,505.02
46	FEEDBACK	186/2016-C	REINSTALACION	\$1,322,531.10
47	FEEDBACK	278/2016-E	REINSTALACION	\$1,067,183.04







48	FEÖÖä ä ää	328/2016-E	REINSTALACION	\$698,515.17
49	FEÖÖä ä ää	476/2016-F	INDEMNIZACION CONSTITUCIONAL	\$98,912.30
50	FEÖÖä ä ää	668/2016-I	REINSTALACION	\$888,199.67
51	FEÖÖä ä ää	720/2016-D	REINSTALACION	\$48,227.81
52	FEÖÖä ä ää	843/2016-E	REINSTALACION	\$361,821.29
53	FEÖÖä ä ää	864/16-F	REINSTALACION	\$703,811.90
54	FEÖÖä ä ää	913/2016-D	BASIFICACION	\$42,947.43
55	FEÖÖä ä ää	03/2017-E	REINSTALACION	\$965,789.35



 2016
 2015

56	FEÖÖä ä ää	166/2017-D	BASIFICACION	N/A
57	FEÖÖä ä ää	166/2017-D	BASIFICACION	N/A
58	FEÖÖä ä ää	166/2017-D	BASIFICACION	N/A
59	FEÖÖä ä ää	166/2017-D	BASIFICACION	N/A
60	FEÖÖä ä ää	166/2017-D	BASIFICACION	N/A
61	FEÖÖä ä ää	190/2017-E	BASIFICACION	\$152,714.01
62	FEÖÖä ä ää	190/2017-E	BASIFICACION	\$91,628.40
63	FEÖÖä ä ää	191/2017-F	BASIFICACION	\$152,878.39





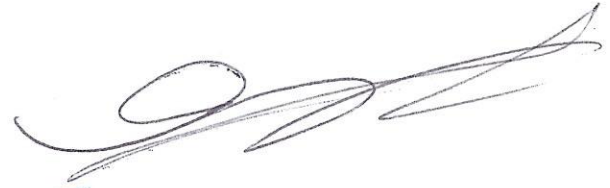



 22 S







64	FEÖ ä ä ää	191/2017-F	BASIFICACION	N/A
65	FEÖ ä ä ää	191/2017-F	BASIFICACION	\$137,590.55
66	FEÖ ä ä ää	191/2017-F	BASIFICACION	\$132,086.93
67	FEÖ ä ä ää	192/2017-D	BASIFICACION	\$47,711.50
68	FEÖ ä ä ää	193/2017-C	BASIFICACION	N/A
69	FEÖ ä ä ää	193/2017-C	BASIFICACION	N/A
70	FEÖ ä ä ää	193/2017-C	BASIFICACION	N/A
71	FEÖ ä ä ää	194/2017-D	BASIFICACION	\$122,093.72



72	FEÖÖä ä ää	195/2017-E	BASIFICACION	\$22,185.85
73	FEÖÖä ä ää	195/2017-E	BASIFICACION	N/A
74	FEÖÖä ä ää	195/2017-E	BASIFICACION	\$22,185.85
75	FEÖÖä ä ää	196/2017-F	BASIFICACION	N/A
76	FEÖÖä ä ää	197/2017-I	BASIFICACION	\$41,747.56
77	FEÖÖä ä ää	198/2017-C	BASIFICACION	\$47,711.50
78	FEÖÖä ä ää	199/2017-D*	BASIFICACION	\$126,147.95
79	FEÖÖä ä ää	199/2017-D*	BASIFICACION	\$33,270.15

80	FEÖÖä ä ää	199/2017-D*	BASIFICACION	\$33,270.15
81	FEÖÖä ä ää	199/2017-D*	BASIFICACION	\$37,428.92
82	FEÖÖä ä ää	199/2017-D*	BASIFICACION	\$33,270.15
83	FEÖÖä ä ää	200/2017-E	BASIFICACION	\$20,793.85
84	FEÖÖä ä ää	211/2017-F	REINSTALACION	\$1,271,318.05
85	FEÖÖä ä ää	212/2017-I	REINSTALACION	\$1,010,694.96
86	FEÖÖä ä ää	342/2017-F	BASIFICACION	\$97,749.68
87	FEÖÖä ä ää	354/2017-D	REINSTALACION	\$198,070.28

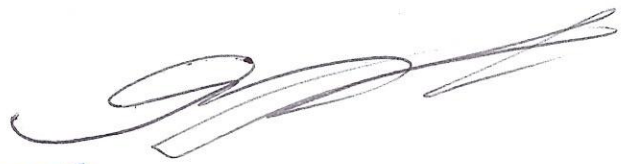





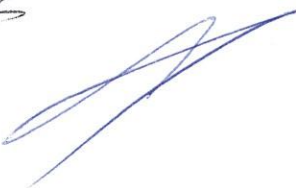



88	FEÖÖä ä ää[585/2017-D	REINSTALACION	\$521,074.59
89	FEÖÖä ä ää[721/2017-D	REINSTALACION	\$446,951.17
90	FEÖÖä ä ää[794/2017-F	REINSTALACION	\$942,405.93
91	FEÖÖä ä ää[41/2018-E	REINSTALACION	\$482,441.94
92	FEÖÖä ä ää[137/2018-F	REINSTALACION	\$173,001.04
93	FEÖÖä ä ää[137/2018-F	REINSTALACION	\$162,188.48
94	FEÖÖä ä ää[137/2018-F	REINSTALACION	\$173,001.04
95	FEÖÖä ä ää[147/2018-F	REINSTALACION	\$682,110.11

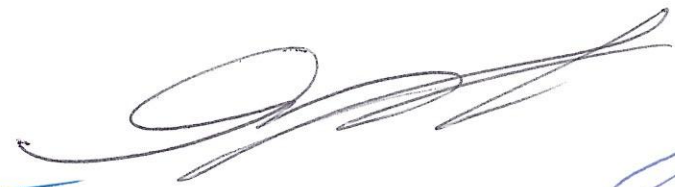
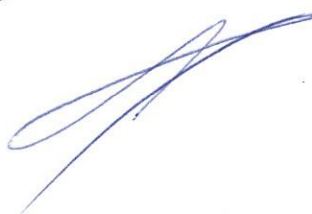







 el 5

96	FEÖ ã ã ã[225/2018-D	REINSTALACION	\$549,222.18
97	FEÖ ã ã ã[312/2018-D	REINSTALACION	\$586,962.42
98	FEÖ ã ã ã[358/2018-D	REINSTALACION	\$168,878.21
99	FEÖ ã ã ã[358/2018-D	REINSTALACION	\$168,142.38
100	FEÖ ã ã ã[428/2018-D	REINSTALACION	\$140,910.67
101	FEÖ ã ã ã[495/2018-E	REINSTALACION	\$129,667.47
102	FEÖ ã ã ã[518/2018-D	REINSTALACION	\$320,583.26
103	FEÖ ã ã ã[1197/2018-B	REINSTALACION	\$674,029.64

104	FEÖÖä ä ää	1294/2018-G	REINSTALACION	\$557,814.64
105	FEÖÖä ä ää	1257/2018-F2	REINSTALACION	\$637,958.56
106	FEÖÖä ä ää	16/2019-D	INDEMNIZACION CONSTITUCIONAL	N/A
107	FEÖÖä ä ää	296/2019-D	REINSTALACION	\$546,090.04
108	FEÖÖä ä ää	1595/19-C2	POR EL OTORGAMIENTO DE VALES DE DESPENSA Y AYUDA AL TRANSPORTE	N/A
109	FEÖÖä ä ää	748/2019-E	REINSTALACION	\$318,018.41
110	FEÖÖä ä ää	748/2019-E	REINSTALACION	\$245,828.73
111	FEÖÖä ä ää	117/2020-D	REINSTALACION	\$206,414.22





SISTEMA PARA EL DESARROLLO INTEGRAL DE LA FAMILIA
MUNICIPIO DE ZAPOPAN

Dirección Jurídica.

Asunto.-El que se indica.

MEMORANDUM: D.J. 481/2019.

Lic. Juan Crisóstomo Rodríguez Sustaita
Jefe del Departamento de Recursos Financieros.
P r e s e n t e.

Aunado a un cordial saludo, me permito aprovechar la ocasión para dar contestación a su similar R.F. 0146/2019, en el cual solicita se informe lo siguiente

"...la cantidad que eventualmente pudiera ser condenado al pago por este Organismo respecto del Juicio de nulidad ventilado en la tercera Sala Tribunal de Justicia Administrativa del Estado de Jalisco promovido por Construcciones y Edificaciones Bato S.A. de C.V. ..."

De lo cual me permito informarle que al día de hoy no es posible realizar una cuantificación estimada respecto al posible pasivo que pudiese derivar del Juicio de Nulidad 112/2011 radicado en la Tercera Sala Unitaria Tribunal de Justicia Administrativa del Estado de Jalisco, toda vez que al día que se suscribe el presente memorándum no se ha dictado resolución interlocutoria del Incidente de Liquidación de Sentencia.

Sin embargo, a efecto de generar una estimación respecto a la posible condena pecuniaria, podemos observar las planillas de liquidación presentadas por las partes de las cuales me permito informarle que la parte actora en su planilla de liquidación se desprende un gran total de \$1'235,908.78 (un millón doscientos treinta y cinco mil novecientos ocho pesos 78/100 M.N.); en contestación a dicha planilla, en su momento el Sistema presento su propia planilla, cuantificando el gran total de \$667,858.71 (seiscientos sesenta y siete mil ochocientos cincuenta y ocho), debiéndose entender que al día de hoy existen discrepancias en cuanto el modo en que deberá cuantificarse

Avenida Laureles No. 1151 Colonia Unidad POVISSTE Zapopan, Jalisco. 02460-2019
Teléfono: (33) 3836-2444 Buzón de quejas y sugerencias: buzoni@zapopan.gob.mx

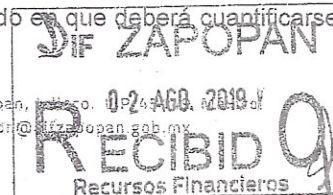

13:00

Handwritten signatures and initials, including "mpo" and "S. A."



SISTEMA PARA EL DESARROLLO INTEGRAL DE LA FAMILIA
MUNICIPIO DE ZAPOPAN

la condena, por lo que hasta en tanto el Tribunal mediante la sentencia interlocutoria correspondiente no determine el valor del fallo, deberemos tener en cuenta ambas cantidades precisadas anteriormente, para una mayor precisión de lo antes expuesto, se anexan copias simples de las planillas de liquidación hechas valer por las partes.

Sin otro particular, aprovecho la ocasión para enviarle un cordial saludo.

Atentamente.

Zapopan, Jalisco, a 02 de agosto de 2019.

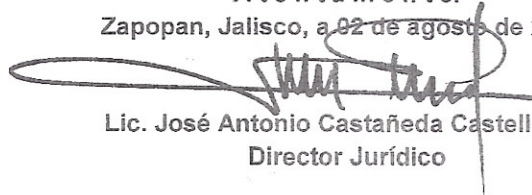
Lic. José Antonio Castañeda Castellanos
Director Jurídico

DIRECCIÓN JURÍDICA

c. c. p. Archivo
jacc*dayb.

Expediente: 112/2011

Actor: Construcciones y Edificaciones Bato,
Sociedad Anónima de Capital Variable.

Asunto: Se formula planilla de liquidación
de sentencia.

MAGISTRADO DE LA TERCERA SALA
DEL TRIBUNAL DE LO ADMINISTRATIVO
DEL ESTADO DE JALISCO.
Presente.

LUIS ARTURO SANDOVAL LÓPEZ, en mi carácter de abogado patrono de la parte
actora en el juicio que se cita al rubro, con el debido respeto comparezco y expongo:

Por medio del presente escrito y en términos del artículo 490 del Código de
Procedimientos Civiles del Estado de Jalisco, así como los artículos 19 bis, 76 y 85 de
la Ley de Justicia Administrativa del Estado de Jalisco, se me tenga en tiempo y forma
formulando incidente de liquidación de sentencia, el cual se propone de la siguiente
manera:

DETERMINACIÓN DE ACTUALIZACIÓN E INTERESES			
	Importe histórico del adeudo		498,450.81
X	Factor de Actualización:		
	INPC agosto 2018	100.4920	1.7100
	INPC marzo 2005	58.7670	
=	Importe actualizado del adeudo		852,350.89
X	Tasa de Intereses de los últimos 5 años (Tasa mensual 0.75% por 60 meses)		45%
=	Intereses		383,557.90
	Importe del adeudo actualizado más intereses		1,235,908.78
Resumen:			
	Importe histórico del adeudo	498,450.81	
+	Actualización	353,900.08	
+	Intereses	383,557.90	
=	TOTAL		1,235,908.78

En ese sentido, solicito a su señoría se me tenga formulando incidente de liquidación de sentencia por la cantidad de \$1,235,908.78 (un millón doscientos treinta y cinco mil pesos novecientos ocho pesos 78/100 m.n.), esto por concepto de indemnización, suma que fue calculada conforme al Código Fiscal del Estado de Jalisco, la Ley de ingresos del Estado de Jalisco y la Ley de Obra Pública del Estado de Jalisco.

PIDO:

UNICO: Se me tenga formulando incidente de liquidación de sentencia.

GUADALAJARA, JALISCO A LA FECHA DE SU PRESENTACIÓN

LIC. LUIS ARTURO SANDOVAL LÓPEZ

Handwritten signatures and initials in blue ink on the right margin. At the top is a large, stylized signature. Below it is a long, vertical signature. Further down is a signature that appears to be 'Sandoval'. At the bottom are several initials, including 'S', 'mpo', and 'm'.



18 OCT 31 16:32

SISTEMA PARA EL DESARROLLO INTEGRAL DE LA FAMILIA
MUNICIPIO DE ZAPOPAN

RECIBIDO

Organismo Público Descentralizado.
Dirección Jurídica.

Expediente: 112/2011

H. Tercera Sala Unitaria del Tribunal de Justicia
Administrativa del Estado de Jalisco.
del Estado de Jalisco.
Presente.

Mtra. Alicia García Vázquez, mexicana mayor de edad, con cargo Público de Directora General y Representante legal del Organismo Público Descentralizado denominado Sistema Para el Desarrollo Integral de la Familia del Municipio de Zapopan, Jalisco, carácter que acredito mediante la exhibición de la copia certificada del nombramiento expedido el día 08 ocho de Octubre del año 2018 dos mil dieciocho, en favor de la suscrita por parte de la C. María Elena Villa Ramos en su calidad de Presidenta del Patronato del Sistema Para el Desarrollo Integral de la Familia del Municipio de Zapopan, Jalisco, en donde consta la designación de la suscrita como Directora General y por consecuencia Representante legal para el periodo constitucional 2018-2021 del Organismo antes señalado; personalidad que solicito se me reconozca de conformidad con lo señalado en el artículo 6 y 44 fracción II de la Ley de Justicia Administrativa del Estado Jalisco, designando a los Lics. Luis Alberto Castro Rosales y Miguel Escalante Vázquez, indistintamente para oír notificaciones e imponerse de autos de manera indistinta, ante Ustedes C.C. Magistrados con el debido respeto comparezco y

EXPONGO:

Que con el carácter antes mencionado y de conformidad con lo establecido en los artículos 76 y 85 de la Ley de Justicia Administrativa del Estado de Jalisco, me presento a evacuar la vista respecto del auto de fecha 10 de Octubre del año en curso, mediante el cual se concede a mi representada termino para alegar lo que a mi derecho convenga respecto a la cuantificación formulada por la actora; por lo que al efecto lo hago de la siguiente manera:

- I. Resulta incorrecta la liquidación que formula la actora, toda vez que por principio de cuentas, si bien señala el importe histórico del adeudo en cantidad de \$ 498,450.81, al momento de factorar la actualización de dicho importe histórico, lo hace de forma incorrecta al no precisar la fecha de obligación inicial de pago, limitándose únicamente a indicar el Índice Nacional de Precios al Consumir del mes de Marzo del año 2005 y posteriormente el INPC del mes de agosto del año 2018, lo que a todas luces resulta incorrecto pues de acuerdo al contenido de lo sentenciado, se puede llegar a la conclusión de que la fecha inicial de pago se generó el día 07 de marzo del año 2005, luego entonces el INPC vigente a la referida fecha no era el del mes de marzo como incorrectamente lo

[Handwritten signature and initials]

Organismo Público Descentralizado.
Dirección Jurídica.

refiere la actora, sino el relativo al mes de febrero del mismo año, pues para ello debe de tomarse en cuenta que el INPC del mes de marzo fue publicado en el Diario Oficial de la Federación hasta el día 10 de marzo del año 2005, por lo que entonces resulta incontestable que al día 07 de marzo del año 2005, se encontraba vigente el INPC del mes de febrero, el cual de acuerdo a dicha publicación, es de 112.929 (factor de actualización), siendo este factor de actualización el que debe de tomarse de la fecha pactada para el pago.

- II. Por otra parte en lo que respecta al INPC más reciente, debe de tomarse en cuenta que tal y como lo arguye de forma correcta la actora corresponde a 100.4920 al mes de Agosto del año 2018, el cual fue publicado en el Diario Oficial de la Federación el día 10 de agosto del año 2018.
- III. Como corolario de lo anterior, se llega a la conclusión irrefutable que al importe histórico debe de actualizarse conforme al siguiente factor de actualización que se precisa en la siguiente tabla:

Importe Histórico del Adeudo =	INPC antiguo 7 de marzo de 2005 (Publicación en DOF 10/03/05)	INPC mas reciente agosto del año 2018 (Publicación en DOF 10/08/18)	Factor de actualización	Importe actualizado
\$498,450.81	112.929	100.4920	$100.4920 \div 112.929 = 0.8898$ $0.8898 \times 498,450.81 =$	\$443,555.85

[Handwritten signatures and initials in blue ink]



SISTEMA PARA EL DESARROLLO INTEGRAL DE LA FAMILIA
MUNICIPIO DE ZAPOPAN

Organismo Público Descentralizado.
Dirección Jurídica.

- IV. Finalmente en lo que respecta a la tasa de interés que deberá de computarse al 0.75 % mensual por un periodo de 60 meses conforme lo señala el Código Fiscal de la Entidad , se lleva a cabo de la siguiente manera

Importe Histórico del Adeudo =	Tasa de interés de los últimos 5 años (tasa mensual 0.75 % por 60 meses	Total intereses
\$498,450.81	$\$498,450.81 \times 0.75 \% = \$3,738.38 \times 60 \text{ meses}$ = \$224,302.86	\$224,302.86

- V. Por lo anterior debe de considerarse que si se lleva a cabo la sumatoria del importe actualizado \$443,555.85 más los intereses cuantiosos por \$224,302.86 arrojan un gran total de \$667,858.71 (seiscientos sesenta y siete mil ochocientos cincuenta y ocho pesos 71/100 Moneda Nacional).

Por lo anteriormente expuesto, de la manera más atenta le:

PIDO:

PRIMERO.- Se me tenga por reconocido el carácter con el que comparezco y demás designaciones de abogados patronos que del presente proemio de se desprende.

SEGUNDO.- Se me tenga evacuando la vista del auto de fecha 10 de octubre del presente año y seguida que sea la presente incidencia por sus demás etapas procesales, no se apruebe la misma, por las consideraciones aquí vertidas.

Protesto a Usted mis respetos.
Zapopan, Jalisco a 31 de octubre de 2018.

Mtra. Alicia García Vázquez

Aceptamos el cargo conferido como Abogados Patronos en términos del artículo 7 de la Ley de Justicia Administrativa del Estado de Jalisco y protestamos su fiel desempeño.

Lic. Luis Alberto Castro Rosales
Cedula Profesional Federal No. 4875649
Folio de Registro ante TAE 03414

Lic. Miguel Escalante Vázquez
Cedula Profesional Federal No. 2980432



SISTEMA PARA EL DESARROLLO INTEGRAL DE LA FAMILIA DEL MUNICIPIO DE ZAPOPAN JALISCO

Notas a los Estados Financieros al 30 de Abril 2021 De Gestión Administrativa.

1.- Introducción.

Los Estados Financieros de los Entes Públicos, proveen de Información financiera a los principales usuarios de la misma, a las instituciones fiscalizadoras y a los ciudadanos.

El objetivo del presente documento es la revelación del contexto y de los aspectos económico-financieros más relevantes que influyeron en las decisiones del periodo, y que deberán ser considerados en la elaboración de los Estados Financieros para la comprensión de los mismos.

2.- Panorama Económico y Financiero.

El Sistema para el Desarrollo Integral de la Familia del Municipio de Zapopán, Jalisco opera bajo unas condiciones económicas-financieras estables, las cuales han influido en que el organismo trabajó en forma sistemática y en base a los programas institucionales que se operan anualmente.

3.- Autorización e Historia.

El Sistema para el Desarrollo Integral de la Familia del Municipio de Zapopan, Jalisco, con personalidad Jurídica y patrimonio propio, nace con base al decreto de creación No. 12036 del mes de abril de 1985.

4.-Organización y Objeto Social.

a).-Objetivo General.

Desarrollar e implementar estrategias innovadoras que se integren a un servicio metropolitano de asistencia social, así como fortalecer los programas existentes con el fin de atender realidades específicas de personas y grupos en situación de vulnerabilidad a través de la vinculación institucional y la participación ciudadana.

b).-Objetivos Particulares.

- 1.- Hacer uso eficiente de los recursos materiales humanos y financieros.
- 2.- Implementar nuevas estrategias de incorporación de la sociedad civil e iniciativa privada en los programas y servicios.
- 3.- Establecer mecanismos de monitoreo y evaluación que garanticen el cumplimiento del modelo de atención.
- 4.- Incrementar el voluntariado activo a nivel municipal.
- 5.- Reestructurar el modelo de atención del Sistema DIF Zapopan, hacia uno transversal, metropolitano e institucional.

Handwritten signatures and initials in blue and red ink, including the name "Marela" and various initials like "S", "M", and "P".



SISTEMA PARA EL DESARROLLO INTEGRAL DE LA FAMILIA DEL MUNICIPIO DE ZAPOPAN JALISCO

**Notas a los Estados Financieros al 30 de Abril 2021
De Gestión Administrativa.**

5.- Misión.

Consolidar un Organismo Público Descentralizado a nivel municipal responsable de ejecutar políticas de asistencia social orientadas al combate, a la desigualdad y a la vulnerabilidad a través de generar autonomía económica, fortalecer los derechos humanos, ofrecer servicios de salud integral, fomentar la participación ciudadana y aplicar acciones preventivas.

6.- Visión.

Ofrecer un servicio con calidez, calidad y eficiencia que posicione al Sistema DIF Zapopán como eje central que transversalice el trabajo de los tres niveles de gobierno y las distintas dependencias municipales de la sociedad civil organizada.

7.- Valores.

- a) Inclusión.
- b) Vocación de Servicio.
- c) Apoyo y colaboración.
- d) Empatía.
- e) Solidaridad.

8.- Ejercicio Fiscal.

El Sistema para el Desarrollo Integral de la Familia del Municipio de Zapopán, Jalisco, realiza de acuerdo a lo que establece la Ley del Impuesto sobre la Renta en su Título II del Régimen de Personas Morales con fines no lucrativos, no estar sujeta al cálculo y pago de este impuesto. El Organismo solo está obligado a retener y enterar el ISR por salarios, ISR por arrendamiento, 10% de retenciones de honorarios profesionales e ISR por honorarios asimilables.