



SISTEMA PARA EL DESARROLLO INTEGRAL DE LA FAMILIA DEL MUNICIPIO DE ZAPOPAN JALISCO
 AV. LAURELES #1151, COL. E.J.FOVISSSTE ZAPOPAN
 DMZ610817LH6

REQUISICION
250729
SOL. COTIZACION
250728

ESTUDIO DE MERCADO

SOLICITANTE 18959 - GARCIA ANDRADE FELIPE DE JESUS
RESPONSABLE 19827 - SORIA HERNANDEZ MARIA DEL CARMEN KARINA

F. REQUISICIÓN 2025/08/13
ALMACEN 2 : ALMACEN SERVICIOS GENERALES

OBSERVACIONES

PARA SUSTITUCION DE CUBIERTA ACTUAL DE LAMINA DE FIBRA DE VIDRIOEN MAL ESTADO DEL CDI#6 "TABACHINES"

PROVEEDORES PARTICIPANTES

2393 - GUSMARO CONTRERAS AGUILAR	COT.1	2516 - FOVA SERVICIOS Y PRODUCTOS, S.A. DE C.V.	COT.2	5173 - MARIBEL MARGARITA MARTINEZ MENDOZA	COT.3
MONEDA : PESOS TIPO CAMBIO : 1.0000 VIGENCIA: 2025/09/12 OBSERVACIONES : TIEMPO DE ENTREGA: 4 SEMANAS FORMA DE PAGO: 100% A LA ENTREGA		MONEDA : PESOS TIPO CAMBIO : 1.0000 VIGENCIA: 2025/09/19 OBSERVACIONES : TIEMPO DE ENTREGA: 4 SEMANAS POSTERIORES AL ANTICIPO FORMA DE PAGO: 50% ANTICIPO RESTO CONTRAENTREGA		MONEDA : PESOS TIPO CAMBIO : 1.0000 VIGENCIA: 2025/09/03 OBSERVACIONES : TIEMPO DE ENTREGA: 30 DIAS NATURALES DESPUES DEL ANTICIPO FORMA DE PAGO: 65% ANTICIPO RESTO CONTRAENTREGA	
COT.4			COT.5		
MONEDA : TIPO CAMBIO : 0.0000 VIGENCIA: 0// OBSERVACIONES :			MONEDA : TIPO CAMBIO : 0.0000 VIGENCIA: 0// OBSERVACIONES :		

IDENTIFICACION PRODUCTO				COSTO PROMEDIO		COTIZACIONES										
						1		2		3		4		5		
ARTICULO	DESCRIPCION	CANTIDAD	PRECIO	PROV.	PZO	2393	PZO	2516	PZO	5173	PZO	PZO		PZO		
35102.0001	ESTRUCTURA CUBIERTA . ESTRUCTURA-CUBIERTA PARA PATIO CIVICO BASE DE	1.000	476,916.6667		0	465,950.0000	0	479,800.0000	0	485,000.0000	0	0.0000 0		0.0000 0		
TOTAL PROMEDIO SIN IVA			476,916.6667													
TOTAL PROMEDIO CON IVA			553,223.3334													

GARCIA ANDRADE FELIPE DE JESUS
 SOLICITANTE

SORIA HERNANDEZ MARIA DEL CARMEN
 RESPONSABLE PROYECTO

COMPRAS

Vo. Bo.



Guadalajara, Jal. 21
Enero 2025

Dif zapopan
Atn. Departamento de adquisiciones
Tel:

Por medio de la presente le envié un cordial saludo y ponemos a su consideración la siguiente cotización.

Descripción Suministro e instalación de cubierta arquitectónica segundiseño.
Para cdi 6 tasaciones

Estructura en tubería ced 40
Columnas anclajes según calculo estructural y perito responsable municipio zapopan.
Terminado capade primer y capa esmalte
Cubierta de lona pvdf térmica blackout Ferrari preconstraint 902 15 años de garantía.

Planos y detalles arquitectónicos.
Medidas de 13.50 x 12.40 mts

Gran total de \$ 465,950.00

Precios más el 16% de IVA
Condiciones de pago: 100% a la entrega
Tiempo de entrega . 4 semanas

465 150
74 526
540 072

ATTE.

Gusmaro Contreras Aguilar
Ventas

MARCELINO MANGAS #3326 COL: ECHEVERRIA GUADALAJARA, JAL. CP.44970

cubiertasca.sacom.mx

cubiertas_ca@hotmail.com

(33) 33-67-33-82

36-46-26-29

33-16-05-51-43.



DIF ZAPOPAN

A Quien Corresponda:

En atencion a su apreciable solicitud envio la presente cotizacion.

CDI 6 TABACHINES

Tlaquepaque, Jalisco a 20 de Agosto de 2025

Consecutivo	Descripción	Cantidad	Precio Unitario	Precio Venta
				\$ -
1	<p>ESTRUCTURA-CUBIERTA PARA PATIO CIVICO BASE DE ANCLAJE,ESTRUCTURA SOPORTE METALICO,ESTRUCTURA CUBIERTA TENSELONARIA,SEGUN ESPECIFICACIONES ANEXAS EN CDI#6 TABACHINES DOMICILIO ARAUCARUIAS N°3157 (NOGALES Y LA MARTINICA) COL. TABACHINES,TERMINADO PINTURA SEGUN A ESPECIFICAR.</p> <p>DEBERA REALIZAR ADEMAS LO ANEXO:</p> <ul style="list-style-type: none"> * ESTUDIO ESTRUCTURAL DE ANCLAJES. * CALCULO ESTRUCTURAL. * MEMORIA DE CALCULO DEL ING.RESPONSABLE,COPIA DE CEDULA PROFESIONAL Y REGISTRO DE PERITO OPZ. * NO MODIFICAR EL DISEÑO ARQUITECTONICO PROPORCIONADO. * LA FORMA Y SECCION DE LA ESTRUCTURA METALICA PUEDE VARIAR SEGUN EL RESULTADO DE CALCULO,SIN EMBARGO LAS SECCIONES NO DEBEN SER MENORES,MAS SI PODRAN SER MAYORES EN ELEMENTOS DE RESULTAR DEL CALCULO. * SE EJECUTARA EL TRABAJO SEGUN ESPECIFICACIONES DEL PROYECTO ESTRUCTURAL RESULTANTE. *FIANZA DE GARANTIA POR VICIOS OCULTOS . * TERMINADO EN COLOR SEGUN DISEÑO INCLUIDO. 	1	\$ 479,800.00	\$ 479,800.00
			SUBTOTAL	\$ 479,800.00
			IVA	\$ 76,768.00
			TOTAL	\$ 556,568.00

CONDICIONES GENERALES:

1. LOS EQUIPOS DE ENTREGARAN L.A.B. GAUDALAJARA.
2. SE REQUIERE 50% ANTICIPO RESTO CONTRAENTREGA
3. LOS ENVIOS CORRERAN POR CUENTA DEL FABRICANTE.
4. PRECIOS EN MONEDA NACIONAL
5. VIGENCIA DE LA COTIZACIÓN 60 DIAS

TIEMPO DE ENTREGA:

4 SEMANAS POSTERIORES AL ANTICIPO

Los tiempos de entrega son considerados a partir de la entrega de orden de compra y/o anticipo y contando con todos los componentes.

GRACIAS POR
SU
CONFIANZA

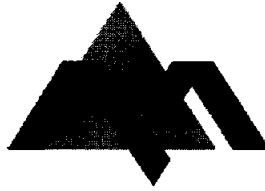

Maribel Martínez

Nombre de la empresa: MARIBEL MARGARITA MARTINEZ MENDOZA
Dirección: AV. ROBERTO OROZCO # 1A, COL. ROBERTO OROZCO, ZAPOPAN, JAL , C.P.:45200

Cliente: DIF ZAPOPAN

Proyecto: CUBIERTA CDI 6

RFC:MAMM900704668

Teléfono 33 3724 3660

Correo: mendoza.maribel9090@gmail.com

FECHA: 29 AGOSTO DEL 2025

Fecha de entrega: 30 días naturales después del anticipo resto a contra entrega
Condiciones de pago: 65% de vigencia de cotización 40 días
Fecha de vencimiento: 15 DÍAS anticipo

Partida	Cantidad	Unidad	Descripción	P.U	Subtotal
			ESTRUCTURA-CUBIERTA PARA PATIO CIVICO BASE DE ANCLAJE.ESTRUCTURA SOPORTE METALICO,ESTRUCTURA CUBIERTA TENSELONARIA.SEGUN ESPECIFICACIONES ANEXAS EN CDI#6 TABACHINES DOMICILIO ARAUCARUIAS N°3157 (NOGALES Y LA MARTINICA) COL. TABACHINES.TERMINADO PINTURA SEGUN A ESPECIFICAR.		
			DEBERA REALIZAR ADEMAS LO ANEXO:		
			* ESTUDIO ESTRUCTURAL DE ANCLAJES.		
			* CALCULO ESTRUCTURAL.		
1	1	PZA	* MEMORIA DE CALCULO DEL ING.RESPONSABLE,COPIA DE CEDULA PROFESIONAL Y REGISTRO DE PERITO OPZ.	\$485,000.00	\$485,000.00
			* NO MODIFICAR EL DISEÑO ARQUITECTONICO PROPORCIONADO.		
			* LA FORMA Y SECCION DE LA ESTRUCTURA METALICA PUEDE VARIAR SEGUN EL RESULTADO DE CALCULO,SIN EMBARGO LAS SECCIONES NO DEBEN SER MENORES.MAS SI PODRAN SER MAYORES EN ELEMENTOS DE RESULTAR DEL CALCULO.		
			* SE EJECUTARA EL TRABAJO SEGUN ESPECIFICACIONES DEL PROYECTO ESTRUCTURAL RESULTANTE.		
			*FIANZA DE GARANTIA POR VICIOS OCULTOS .		
			* TERMINADO EN COLOR SEGUN DISEÑO INCLUIDO.		
				Subtotal	\$485,000.00
				IVA	\$77,600.00
				Total	\$562,600.00

IMPORTE CON LETRA:
MARIBEL MARGARITA MARTI

M.M.M.M.

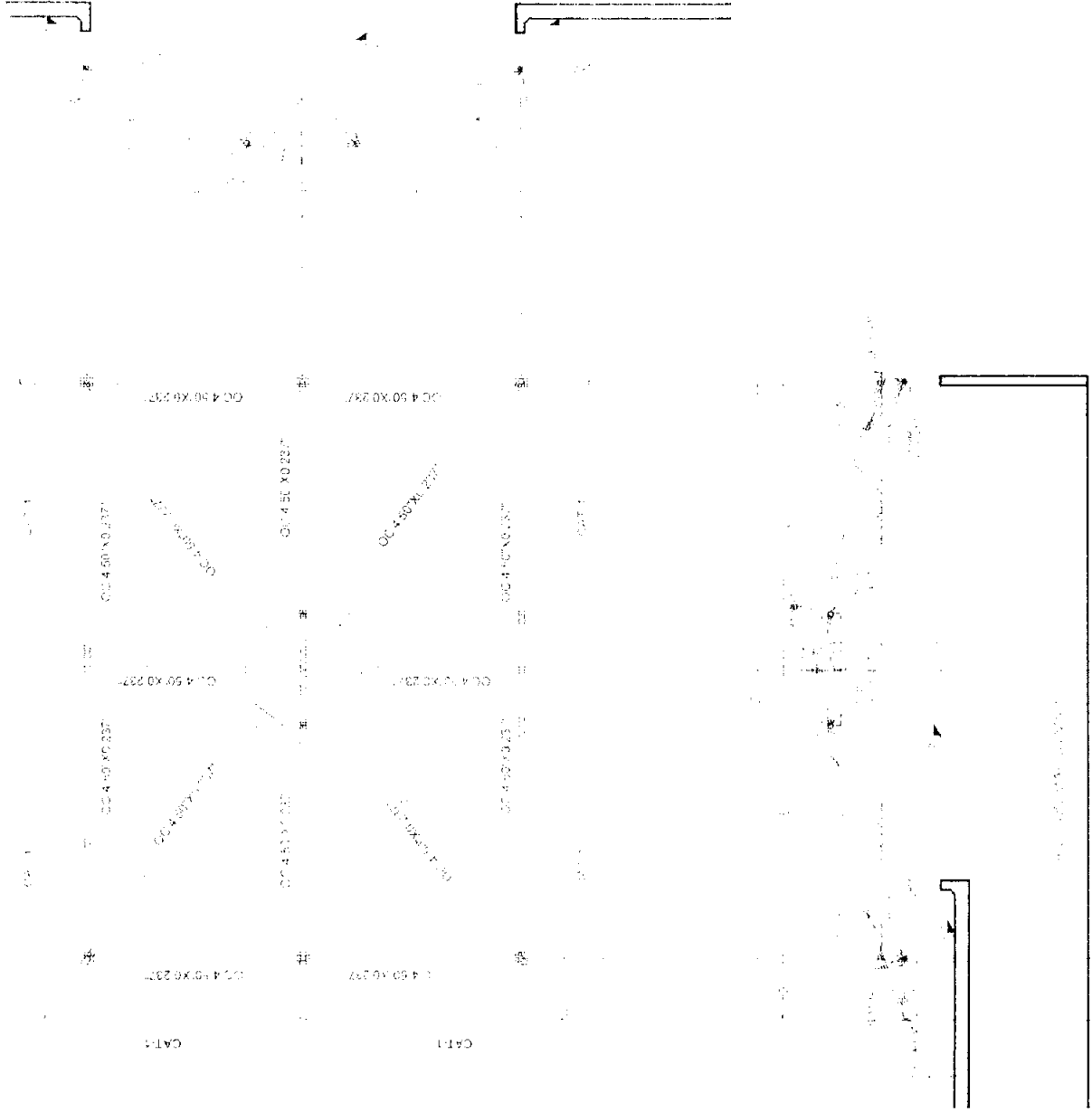

1' 2'

3'

4'

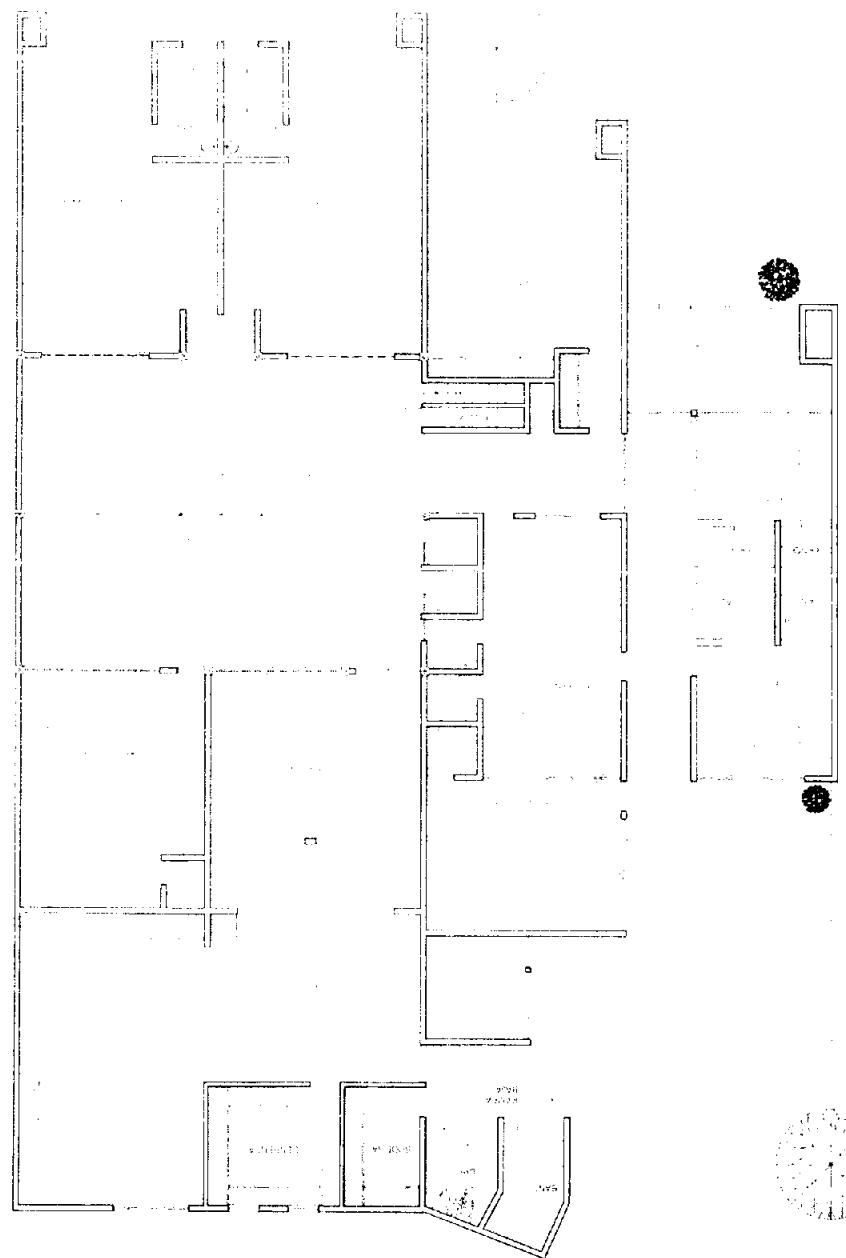

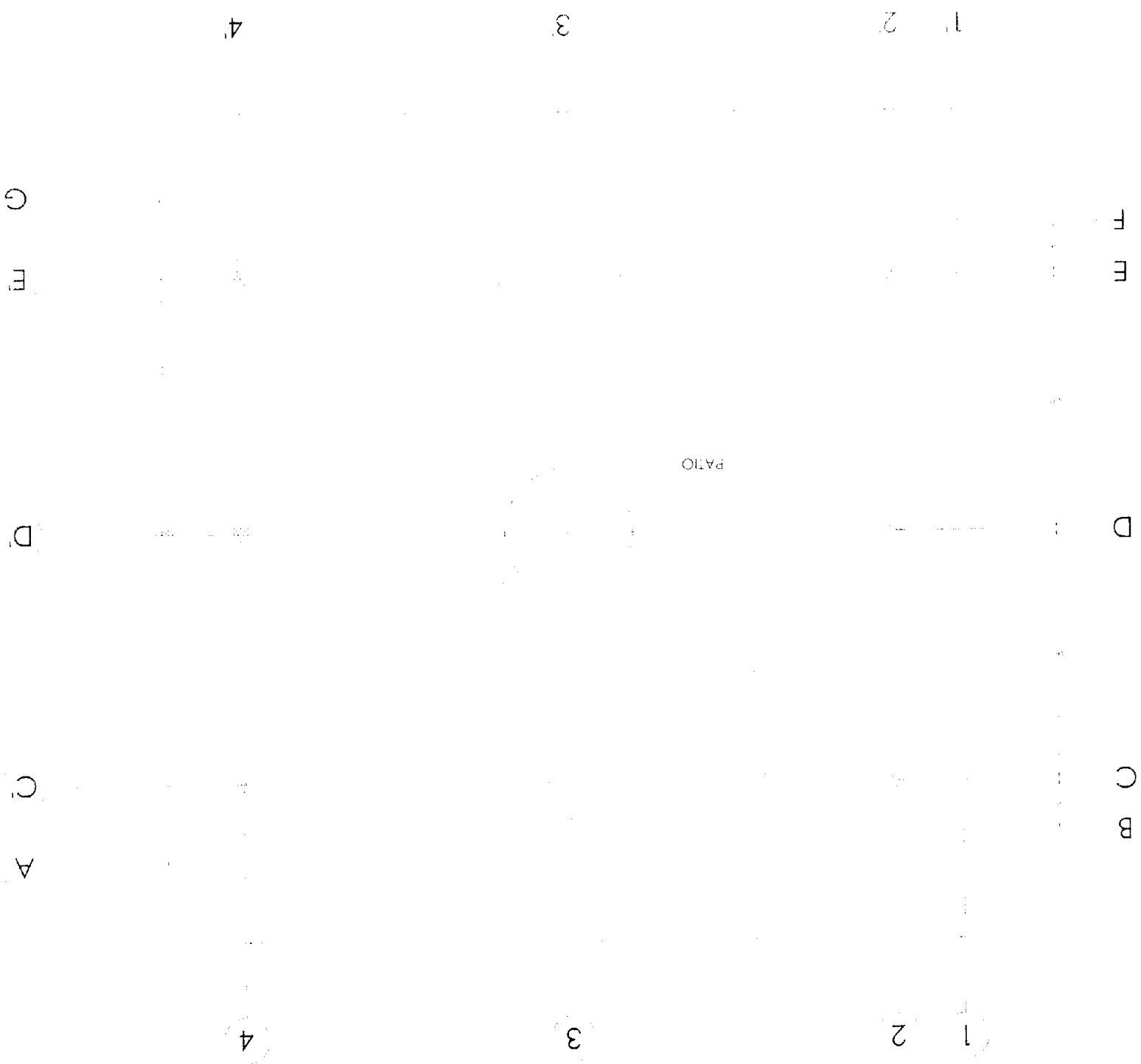

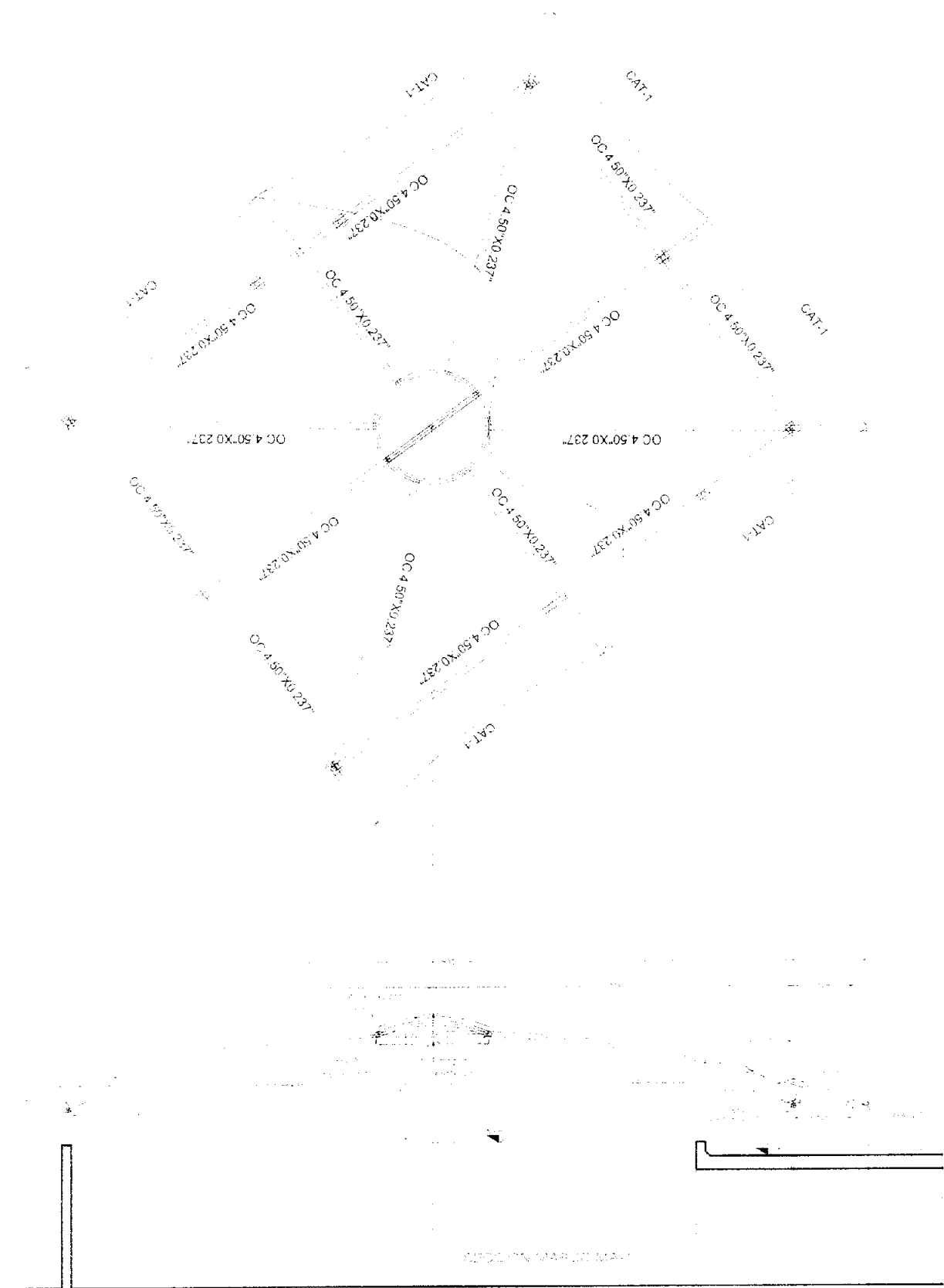

4'G 4'E
4A 4'C

D'3
3D

2'C B1
2'E 1F